

DUOVERZIO®

KATALÓGUS 2024 JÚNIUS

Atkore™
Vergokan

horganyzott kábeltálcák, kábellétrák, padlódobozok

6...47

spelsberg

műanyag kötődobozok és elosztószekrények

54...71

G GK®

műanyag, acél és alumínium vezetékcatornák

72...75

JUNG

kapcsolók, dugaszoló aljzatok, fény szabályzók, KNX

76...115

**POGLIANO
BUSBAR**

tokozott sínek, sín csatornák

116...133

Eaton, ETI, Hager, Legrand, Schneider, Rittal, Zumtobel, Thorn, Anamet, Britclips, CEAG, Celo, Devi, Düwi, Finder, Gifas, Haupa, Kaiser, Mennekes, PipeLife, Pröpster, Schnabl, Steinel, Tyco, Univolt, Wago, Wiha és egyéb villanszerelési anyagok

134...307

Duoverzió Kereskedelmi Kft.

1139 Budapest, Lomb u. 15. Telefon: +36 1 239-3241

www.duoverzio.hu e-mail: info@duoverzio.hu

Telephelyek:

2800 Tatabánya, Búzavirág utca 8. Telefon: 34 510-842

9028 Győr, Sashegy (81-es út) Telefon: 96 523-893

8000 Székesfehérvár, Raktár utca 7. Telefon: 22 500-560

6728 Szeged, Dorozsmai út 17-19. Telefon: 62 541-434

4400 Nyíregyháza, Tambura utca 1. Telefon: 21 300 4035

DUOVERZIO®

MAGYARORSZÁGI KÉPVISELETEK:

Atkore™
Vergokan

PPF
e

spelsberg

G GK®

POGLIANOBUSBAR

JUNG

KIEMELT PARTNEREINK:

 **steinel**  **GIFAS**  **BODENSTECKDOSEN**
E L E C T R I C SYSTEMTECHNIK



ZUMTOBEL

THORN 

EATON
Powering Business Worldwide

:hager

WAGO®
INNOVATIVE CONNECTIONS



ETI



legrand

Schneider
Electric

CELO
Fixings technology

ANAMET 



CEAG

MTECHNIC

CELLPACK



B.E.G. LUXOMAT®

DEVI



 **tecpoles**



finder

fischer



innovative solutions

haupa®

wiha 

HÖGERT
technik

 **MENNEKES®**
Plugs for the world

 **Schnabl®**



DIETZEL
UNIVOLT



J.PRÖPSTER tyco

 **GRIPPLE®**

PIPELIFE 

VERGOKAN TERMÉKEK

| | |
|---|-------|
| KBSCL 60 horganyzott kábeltálca rendszer | 6-7 |
| KBS/KBSI 35 horganyzott kábeltálca rendszer | 8-9 |
| KBS 85 horganyzott kábeltálca rendszer | 10-11 |
| KBS 110 horganyzott kábeltálca rendszer | 12-13 |
| Horganyzott kábeltálca idomok fedelei | 14 |
| Különleges (zárt, extra alacsony, nagyfeszítvű) kábeltálcák | 15 |
| Huzaltálca bichromat horganyzással | 16 |
| Huzaltálca tartozékok | 17 |
| Funkciómegtartó (kábelfüggetlen) kábeltartó szerkezetek E30-E60-E90 | 18-20 |
| Funkciómegtartó (kábel-specifikus) kábeltartó szerkezetek E30-E60-E90 | 21 |
| Tűzihorganyzott kábeltálca | 22 |
| Rozsdamentes (inox) kábeltálca | 22 |
| Festett (Epoxy) kábeltálca | 22 |
| HDKS (KL DAVID) tűzihorganyzott kábelletra rendszer | 23 |
| KL horganyzott kábelletra rendszer | 24 |
| HDKLE tűzihorganyzott kábelletra rendszer | 25 |
| KLLI 60/KLL 85 horganyzott kábelletra rendszer | 26-27 |
| KLM/KLZ/KLW nagyfeszítvű horganyzott kábelletra rendszer | 28-31 |
| ZMKLM/ZMKLZ/ZMKLW nagyfeszítvű cink-magnézium bevonatos kábelletra rendszer | 32-34 |
| Kábeltálcák, kábelletrák, huzaltálcák teherbírása | 35-37 |
| Oldalfali, mennyezeti tartók | 38-39 |
| Tartószerkezetek kiegészítő elemei, tálcacsavar, horgany javító spray | 40 |
| Ipari padlócsatorna rendszer | 41 |
| Padlócsatorna rendszer (padlósík alatti) | 42-45 |
| Padlócsatorna rendszer (padlósíkkal színtező) | 46-47 |
| Függesztők, csavarok, menetes rúd, egyéb kötőelemek | 48 |
| Horganyzott szerelősín rendszer | 49-53 |

SPELSBERG TERMÉKEK

| | |
|---|-------|
| Kötődobozok sorkapocs nélkül és sorkapoccsal | 54 |
| Vezetékösszekötők, szerelvénydobozok, szerszámok | 55 |
| Funkciómegtartó kötődobozok E30-E90 | 56 |
| Kültéri dobozok IP66/67, kiselosztók | 57 |
| Kötődobozok extrém esetekre IP68 | 57 |
| Tömszelencék, záródugók, szellőződugók | 58 |
| Alumínium dobozok | 59 |
| Betondobozok | 59-63 |
| Gipszkarton dobozok | 63 |
| Kiselosztók, csatlakozó szekrények, felvonulási csatlakozó szekrények | 64-65 |
| Elektromos autó és kerékpár töltők | 66 |
| Ipari célú dobozok szűrke vagy átlátszó fedéllel IP66 | 67-69 |
| Spelsberg termékek vegyállósága, hőállósága és égési tulajdonságai | 70-71 |

GKK TERMÉKEK

| | |
|--|----|
| Műanyag mellvédcsatornák, idomok, szerelvénydobozok | 72 |
| Műanyag vezetékcatornák és szerelvényezhető vezetékcatornák | 73 |
| Műanyag padlószegély csatornák, taposócsatornák | 74 |
| Alumínium és acél és mellvédcsatornák, műanyag perforált vezetékcatornák | 75 |

JUNG TERMÉKEK

| | |
|--|-------|
| Süllyesztett kapcsolók, antenna- telefon- és számítógép csatlakozók, USB töltő betétek | 76 |
| LS 990 család – nyomólapok, dugaszoló aljzatok, előlapok, keretek | 77 |
| AL család – alumínium felületű, nyers, antracit és matt fekete színű nyomólapok, dugaszoló aljzatok, előlapok, keretek | 78-79 |
| GCR és ES család – fényes króm és nemesacél felületű nyomólapok, dugaszoló aljzatok, előlapok, keretek | 80-81 |
| ME család (réz) és Le Corbusier színű nyomólapok, dugaszoló aljzatok, előlapok, keretek | 82-83 |
| GO és LS 990 GO CSALÁD arany színű és aranyozott nyomólapok, dugaszoló aljzatok, előlapok, keretek | 84 |
| LS 1912 billenőkaros kapcsolócsalád fém előlapokkal | 85 |

Érvényes: 2024. június 1-től

 Áraink letölthetők honlapunkról: www.duoverzio.hu/arlista

 1139 Budapest Lomb u. 15. • Telefon: +36 1 239-3241 • E-mail: info@duoverzio.hu • web: www.duoverzio.hu

2800 Tatabánya Búzavirág utca 8. • Telefon: 34 510-842 ♦ 6728 Szeged Dorozsmai út 17-19 • Telefon: 62 541-434

JUNG

| | |
|--|---------|
| LS-design és LS plus keretek..... | 86–87 |
| FD keretek műanyag, alumínium, króm és nemesacél felülettel..... | 88 |
| LS ZERO, mozgás- és jelenlétérzékelő..... | 89 |
| A család – fehér, alumínium, pezsgó és mokka színű nyomólapok, dugaszoló aljzatok, előlapok, keretek..... | 90–93 |
| A flow és A creation keretek..... | 94–95 |
| CD 500 család – nyomólapok, dugaszoló aljzatok, előlapok, keretek..... | 96 |
| CD plus keretek, falon kívüli dobozok, glimmlámpa, szimbólumok jelzőfényes szerelvényekhez, betörhető tűzjelző előlap..... | 97 |
| AS 500 család – fehér és krém nyomólapok, dugaszoló aljzatok, előlapok, keretek..... | 98 |
| SILVERPLUS® AS 500 antimikrobiális család – fehér nyomólapok, dugaszoló aljzatok, előlapok, keretek..... | 99 |
| SILVERPLUS® LS 990 antimikrobiális család – fehér nyomólapok, dugaszoló aljzatok, előlapok, keretek..... | 100 |
| Forgatógombos vezérlő betétek - fény-, fordulatszám- és színhőmérséklet szabályozás, DALI, 1-10V..... | 101 |
| Vezérlőbetétek nyomólapos működtetéshez, JUNG HOME, KNX, eNet előlapokhoz..... | 102–103 |
| AP 600 család IP20 – falon kívüli kapcsolók, dugaszoló aljzatok..... | 104 |
| WG 800 falon kívüli IP44 kapcsolók, dugaszoló aljzatok..... | 105 |
| Kaputelefon és videó-kaputelefon..... | 106 |
| Billentyű- és érintőmodul relés vezérléshez..... | 107 |
| KNX elemek - helyiségvezérlők, érintőképernyős kezelő, be- és kimenetek..... | 108–109 |
| FM/DAB/DAB+ rádió, süllyesztett..... | 110 |
| Vész hívó rendszer..... | 111 |
| eNet rádió távvezérlő rendszer..... | 112–114 |
| Szerelvények LED világítással..... | 115 |



POGLIANOBUSBAR

POGLIANO TERMÉKEK

| | |
|--|---------|
| BLINDOSBARRA® síncsatorna rendszer közepes és nagy teljesítményekhez..... | 116–123 |
| BLINDOCOMPATTO® síncsatorna rendszer nagy teljesítményekhez..... | 124–130 |
| BLINDOJUNIOR® síncsatorna 3L+N+PE IP55 kis teljesítményekhez..... | 130 |
| BLINDOVENTILATO® síncsatorna nagy teljesítményekhez 600–4000A IP21/22..... | 131 |
| BLINDOLUX® síncsatorna világítási célra 40A IP55..... | 131 |
| BLINDOTROLLEY® tokozott sínrendszer csúszó áramszedővel 100–400A..... | 131 |
| MINIBLINDO® síncsatorna alumínium vezetővel 3L+N+PE IP55..... | 132 |
| BLINDOLUCEPOGLIANO® síncsatorna réz vezetővel IP55..... | 133 |

BODENSTECKDOSEN TERMÉKEK

| | |
|---|---------|
| Padlódobozok bel- és kültérre IP67 védettségig..... | 134–135 |
|---|---------|

GIFAS TERMÉKEK

| | |
|---|---------|
| Padlódobozok kültérre IP67 védettségig..... | 136–137 |
|---|---------|

VILÁGÍTÁSTECHNIKA

| | |
|--|---------|
| ZUMTOBEL lámpatestek..... | 138–139 |
| THORN lámpatestek..... | 140–142 |
| EATON vészvilágítók, kijáratmutatók..... | 143 |
| Kúpos alumínium lámpaszlopok..... | 144–145 |
| Szerelvénydobozok világításhoz..... | 144–145 |
| Acél lámpaszlopok..... | 146–147 |

CÉGCOPORTOK

| | |
|-------------------------|---------|
| EATON termékek..... | 148–163 |
| ETI termékek..... | 164–173 |
| HAGER termékek..... | 174–181 |
| LEGRAND termékek..... | 182–199 |
| SCHNEIDER termékek..... | 200–203 |

ELOSZTÓSZEKRENYEK

| | |
|----------------------|---------|
| RITTAL termékek..... | 204–207 |
|----------------------|---------|

Érvényes: 2024. június 1-től

1139 Budapest Lomb u. 15. • Telefon: +36 1 239-3241 • E-mail: info@duoverzio.hu • web: www.duoverzio.hu
 9028 Győr, Sashegy (81-es út) • Telefon: 96 523-893 ♦ 8000 Székesfehérvár Raktár u. 7. • Telefon: 22 500-560
 4400 Nyíregyháza Tambura utca 1. • Telefon: 21 300-4035

SZERELVÉNYEK, KÉSZÜLÉKEK, SZEKRENYEK

| | |
|---|---------|
| B.E.G. LUXOMAT mozgás- és jelenlétérzékelők | 208–209 |
| CEAG robbanásbiztos lámpatestek és szerelési anyagok | 210–211 |
| COMPUTHERM termosztátok | 212 |
| JANGAR gipszkartondobozok és ipari dobozok | 213 |
| CSATÁRI fogyasztásmérő szekrények | 214–217 |
| GAO termékek szerelvények, lámpatestek, mozgásérzékelők | 218–219 |
| GTV lámpatestek | 220–221 |
| FINDER relék, reléfoglalatok, védőmodulok, alkonykapcsolók, időrelék, kapcsolóórák | 222–226 |
| MENNEKES ipari csatlakozók | 227 |
| STEINEL infravörös, nagyfrekvenciás, ultrahangos és optikai mozgás- és jelenlétérzékelők | 228–234 |
| STEINEL mozgás- és jelenlétérzékelős lámpatestek | 236–237 |
| TECHNOPLAST kiselosztók | 238–239 |
| TP-ELEKTRIK üres és szerelt ipari dobozok, ipari csatlakozók | 240–241 |

SZERSZÁMOK

| | |
|--|---------|
| FISCHER fúrók, vésők | 242 |
| HAWERA fúrók, körkivágók | 243 |
| RHODIUS vágókorongok | 243 |
| HAUPA villanyszerelési kéziszerszámok, prések | 244–246 |
| WIHA villanyszerelési kéziszerszámok | 247 |
| HÖGERT villanyszerelési kéziszerszámok | 248–249 |

SZERELÉSI ANYAGOK

| | |
|---|---------|
| ANAMET fém gégecsövek, fittingek | 250–251 |
| BRITCLIPS tartókapcsok, függesztők | 252–254 |
| MTECHNIK föld alatti csatlakozók | 255 |
| CELLPACK zsugorcsonkok, véglezárók, öntőgyantás szerelvények | 256–259 |
| CELO MEA APOLO rögzítéstechnika, funkciómegtartó bilincsek | 260–265 |
| GPH kábelsaruk, kötegelők | 266 |
| Csavarok, kötőelemek | 267 |
| DEVI fűtőkábelek, termosztátok | 268–269 |
| GRIPPLE sodronyos függesztők | 270–272 |
| B-LOCK sodronyos függesztő csomagok | 273 |
| HAUPA érvégművelők, kábelsaruk, kábeltövezők | 274–275 |
| KAISER süllyesztett dobozok | 275 |
| J.PRÖPSTER villámvédelmi és túlfeszültségvédelmi eszközök | 276–280 |
| SCHNABL védőcső és vezetékrogzító bilincsek, kengyelek | 281–283 |
| TRACON sorkapcsok, csősaruk, toldóhüvelyek, szigetelőszalag, zsugorcsonkok | 284 |
| Kötődobozok, EPH sín, egyéb szerelési anyagok | 285 |
| WAGO vezetékösszekötők, sorkapcsok | 286–287 |

VÉDŐCSÖVEK

| | |
|---|---------|
| BUDVILL műanyag védőcsövek, vezetékcsatornák, kötődobozok | 288 |
| PIPELIFE műanyag védőcsövek | 289 |
| Egyéb műanyag védőcsövek, gégecsövek simafalú csövek | 290 |
| Halogénmentes műanyag védőcsövek | 291 |
| UNIVOLT műanyag, acél, alumínium és rozsdamentes acél védőcsövek | 292–296 |

VEZETÉKEK, KÁBELEK, SÍNEK

| | |
|-----------------------------------|---------|
| Szigetelt lamellás rézsínek | 297 |
| Kábelek, vezetékek | 298–306 |
| Réz gyűjtősínek | 307 |
| Kábelvédelem | 307 |

ÁSZF

| | |
|---------------------------------------|-----|
| Általános szállítási feltételek | 308 |
|---------------------------------------|-----|

Érvényes: 2024. június 1-től

Áraink letölthetők honlapunkról: www.duoverzio.hu/arlista

1139 Budapest Lomb u. 15. • Telefon: +36 1 239-3241 • E-mail: info@duoverzio.hu • web: www.duoverzio.hu

2800 Tatabánya Búzavirág utca 8. • Telefon: 34 510-842 ♦ 6728 Szeged Dorozsmai út 17-19 • Telefon: 62 541-434

KBSCL 60 HORGANYZOTT KÁBELTÁLCA RENDSZER

Engedménycsoport: 1

| típusjel | magasság mm | szélesség mm | vastagság mm | hossz mm | egység | csom. egység | tömeg kg | megrendelési szám | egységár Ft+ÁFA |
|----------------------------------|----------------|-----------------|-----------------|-------------|--------|-----------------|-------------|-------------------|--------------------|
| Kábelátalca, összetelhető | | | | | | | | | |
| KBSCL 60*75*0.75 | 60 | 75 | 0,75 | 3000 | m | 60 | 1,03 | 63090 80031 | |
| KBSCL 60*100*0.75 | 60 | 100 | 0,75 | 3000 | m | 60 | 1,20 | 63090 80035 | |
| KBSCL 60*150*0.75 | 60 | 150 | 0,75 | 3000 | m | 30 | 1,46 | 63090 80038 | |
| KBSCL 60*200*0.75 | 60 | 200 | 0,75 | 3000 | m | 30 | 1,72 | 63090 80042 | |
| KBSCL 60*300*0.75 | 60 | 300 | 0,75 | 3000 | m | 30 | 2,23 | 63090 80046 | |
| KBSCL 60*400*1.00 | 60 | 400 | 1,00 | 3000 | m | 30 | 3,55 | 63090 80050 | |
| KBSCL 60*500*1.00 | 60 | 500 | 1,00 | 3000 | m | 30 | 4,17 | 63090 81403 | |
| KBSCL 60*600*1.00 | 60 | 600 | 1,00 | 3000 | m | 30 | 4,82 | 63090 81404 | |

A kábelátalca teherbírására vonatkozó adatokat lásd a 36. oldalon.

Összekötő kapocs

KBV (csavar és szerszám nélküli kötéshez) db 100 0,002 63090 28260

Válaszfal

SLOS 60 csavarozható 60 3000 m 120 0,50 63090 32970

SLIS 60 klipszes 60 3000 m 3 0,46 63090 32920

CL válaszfal rögzítő klipsz db 100 0,005 63090 01710

Kábelátalca fedél

D 50 10 50 3000 m 30 0,45 63090 01820

D 75 10 75 2000 m 20 0,60 63090 01850

D 100 10 100 2000 m 20 0,75 63090 01760

D 150 10 150 2000 m 20 0,88 63090 01770

D 200 10 200 2000 m 20 1,00 63090 01780

D 300 10 300 2000 m 20 2,00 63090 01800

D 400 10 400 2000 m 20 2,55 63090 01810

D 500 10 500 2000 m 20 3,05 63090 01830

D 600 10 600 2000 m 20 3,75 63090 01840

DCL csavar nélküli fedélrögzítő db 100 0,005 63090 02060

DCO csavar nélküli fedélrögzítő db 100 0,005 63090 02070

A sarok- és elágazó elemek fedelei a 14. oldalon találhatóak.

Sarokelem 90°

B 90*60*75 60 75 280 db 1 0,94 63090 01030

B 90*60*100 60 100 305 db 1 1,08 63090 00950

B 90*60*150 60 150 355 db 1 1,33 63090 00960

B 90*60*200 60 200 405 db 1 1,68 63090 00970

B 90*60*300 60 300 505 db 1 2,42 63090 00990

B 90*60*400 60 400 605 db 1 3,31 63090 01000

B 90*60*500 60 500 705 db 1 5,50 63090 01010

B 90*60*600 60 600 805 db 1 7,30 63090 01020

Elágazóelem 90°

AS 60*75 60 75 483 db 1 0,71 63090 00530

AS 60*100 60 100 508 db 1 0,79 63090 00450

AS 60*150 60 150 558 db 1 0,87 63090 00460

AS 60*200 60 200 608 db 1 1,04 63090 00470

AS 60*300 60 300 708 db 1 1,22 63090 00490

AS 60*400 60 400 808 db 1 1,45 63090 00500

AS 60*500 60 500 908 db 1 1,90 63090 00510

AS 60*600 60 600 1008 db 1 2,35 63090 00520

Csuklópánt

DS 60 60 db 20 0,12 63090 02550

Univerzális sarokelem (különböző szélességű tálcák csomópontjaihoz)

AZH 60 60 db 1 0,08 63090 00640

Érvényes: 2024. június 1-től

 1139 Budapest Lomb u. 15. • Telefon: +36 1 239-3241 • E-mail: info@duoverzio.hu • web: www.duoverzio.hu
 9028 Győr, Sashegy (81-es út) • Telefon: 96 523-893 ♦ 8000 Székesfehérvár Raktár u. 7. • Telefon: 22 500-560
 4400 Nyíregyháza Tambura utca 1. • Telefon: 21 300-4035

HORGANYZOTT KÁBELTÁLCA RENDSZER

| típusjel | magasság mm | szélesség mm | vastagság mm | hossz mm | egység | csom. egység | tömeg kg | megrendelési szám | egységár Ft+ÁFA |
|----------------------------|----------------|-----------------|-----------------|-------------|--------|-----------------|-------------|----------------------|--------------------|
| Emelkedő sarokelem | | | | | | | | | |
| SB 90*60*75 | 60 | 75 | | | db | 1 | 0,60 | 63090 32380 | |
| SB 90*60*100 | 60 | 100 | | | db | 1 | 0,63 | 63090 32300 | |
| SB 90*60*150 | 60 | 150 | | | db | 1 | 0,80 | 63090 32310 | |
| SB 90*60*200 | 60 | 200 | | | db | 1 | 0,95 | 63090 32320 | |
| SB 90*60*300 | 60 | 300 | | | db | 1 | 1,50 | 63090 32340 | |
| SB 90*60*400 | 60 | 400 | | | db | 1 | 1,63 | 63090 32350 | |
| SB 90*60*500 | 60 | 500 | | | db | 1 | 1,75 | 63090 32360 | |
| SB 90*60*600 | 60 | 600 | | | db | 1 | 2,10 | 63090 32370 | |
| Bukó sarokelem | | | | | | | | | |
| VB 90*60*75 | 60 | 75 | | | db | 1 | 0,60 | 63090 33740 | |
| VB 90*60*100 | 60 | 100 | | | db | 1 | 0,63 | 63090 33660 | |
| VB 90*60*150 | 60 | 150 | | | db | 1 | 0,80 | 63090 33670 | |
| VB 90*60*200 | 60 | 200 | | | db | 1 | 0,95 | 63090 33680 | |
| VB 90*60*300 | 60 | 300 | | | db | 1 | 1,50 | 63090 33700 | |
| VB 90*60*400 | 60 | 400 | | | db | 1 | 1,63 | 63090 33710 | |
| VB 90*60*500 | 60 | 500 | | | db | 1 | 1,75 | 63090 33720 | |
| VB 90*60*600 | 60 | 600 | | | db | 1 | 2,10 | 63090 33730 | |
| T elem | | | | | | | | | |
| T 60*75 | 60 | 75 | | 483 | db | 1 | 1,28 | 63090 33250 | |
| T 60*100 | 60 | 100 | | 508 | db | 1 | 1,37 | 63090 33170 | |
| T 60*150 | 60 | 150 | | 558 | db | 1 | 1,65 | 63090 33180 | |
| T 60*200 | 60 | 200 | | 608 | db | 1 | 2,20 | 63090 33190 | |
| T 60*300 | 60 | 300 | | 708 | db | 1 | 3,20 | 63090 33210 | |
| T 60*400 | 60 | 400 | | 808 | db | 1 | 3,90 | 63090 33220 | |
| T 60*500 | 60 | 500 | | 908 | db | 1 | 6,30 | 63090 33230 | |
| T 60*600 | 60 | 600 | | 1008 | db | 1 | 8,10 | 63090 33240 | |
| Kereszt elem | | | | | | | | | |
| KR 60*75 | 60 | 75 | | 483 | db | 1 | 1,57 | 63090 30910 | |
| KR 60*100 | 60 | 100 | | 508 | db | 1 | 1,78 | 63090 30830 | |
| KR 60*150 | 60 | 150 | | 558 | db | 1 | 2,20 | 63090 30840 | |
| KR 60*200 | 60 | 200 | | 608 | db | 1 | 2,60 | 63090 30850 | |
| KR 60*300 | 60 | 300 | | 708 | db | 1 | 3,40 | 63090 30870 | |
| KR 60*400 | 60 | 400 | | 808 | db | 1 | 4,20 | 63090 30880 | |
| KR 60*500 | 60 | 500 | | 908 | db | 1 | 7,70 | 63090 30890 | |
| KR 60*600 | 60 | 600 | | 1008 | db | 1 | 9,20 | 63090 30900 | |
| Állítható sarokelem | | | | | | | | | |
| VH 60*75 | 60 | 75 | | | db | 1 | 0,30 | 63090 34990 | |
| VH 60*100 | 60 | 100 | | | db | 1 | 0,36 | 63090 34910 | |
| VH 60*150 | 60 | 150 | | | db | 1 | 0,67 | 63090 34920 | |
| VH 60*200 | 60 | 200 | | | db | 1 | 0,83 | 63090 34930 | |
| VH 60*300 | 60 | 300 | | | db | 1 | 1,14 | 63090 34950 | |
| VH 60*400 | 60 | 400 | | | db | 1 | 1,45 | 63090 34960 | |
| VH 60*500 | 60 | 500 | | | db | 1 | 1,76 | 63090 34970 | |
| VH 60*600 | 60 | 600 | | | db | 1 | 2,07 | 63090 34980 | |
| Szűkítő összekötő | | | | | | | | | |
| VS 60*25 | 60 | 25 | | | db | 1 | 0,06 | 63090 35940 | |
| VS 60*50 | 60 | 50 | | | db | 1 | 0,07 | 63090 35950 | |
| VS 60*75 | 60 | 75 | | | db | 1 | 0,08 | 63090 35960 | |
| VS 60*100 | 60 | 100 | | | db | 1 | 0,09 | 63090 35970 | |
| VS 60*125 | 60 | 125 | | | db | 1 | 0,10 | 63090 35980 | |
| VS 60*150 | 60 | 150 | | | db | 1 | 0,13 | 63090 35990 | |
| VS 60*200 | 60 | 200 | | | db | 1 | 1,14 | 63090 36000 | |

Engedménycsoport: 1

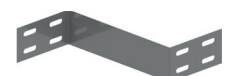
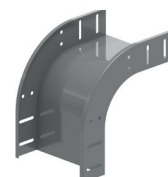
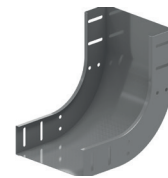

Érvényes: 2024. június 1-től

Áraink letölthetők honlapunkról: www.duoverzio.hu/arlista

1139 Budapest Lomb u. 15. • Telefon:+36 1 239-3241 • E-mail: info@duoverzio.hu • web: www.duoverzio.hu

2800 Tatabánya Búzavirág utca 8. • Telefon: 34 510-842 ♦ 6728 Szeged Dorozsmai út 17-19 • Telefon: 62 541-434

KBS/KBSI 35 HORGANYZOTT KÁBELTÁLCA RENDSZER

Engedménycsoport: 1

| Típusjel | magasság mm | szélesség mm | vastagság mm | hossz mm | egység | csom. egység | tömeg kg | megrendelési szám | egységár Ft+ÁFA |
|----------------------------------|----------------|-----------------|-----------------|-------------|--------|-----------------|-------------|-------------------|--------------------|
| Kábelátalca, összetelhető | | | | | | | | | |
| KBSI 35*75*0.75 | 35 | 75 | 0,75 | 3000 | m | 60 | 0,81 | 63090 52460 | |
| KBSI 35*100*0.75 | 35 | 100 | 0,75 | 3000 | m | 60 | 0,93 | 63090 52480 | |
| KBSI 35*150*0.75 | 35 | 150 | 0,75 | 3000 | m | 60 | 1,17 | 63090 52500 | |
| KBSI 35*200*0.75 | 35 | 200 | 0,75 | 3000 | m | 60 | 1,42 | 63090 50890 | |
| KBSI 35*300*0.75 | 35 | 300 | 0,75 | 3000 | m | 60 | 1,91 | 63090 52530 | |
| Kábelátalca | | | | | | | | | |
| KBS 35*50*0.75 | 35 | 50 | 0,75 | 3000 | m | 150 | 0,95 | 63090 27260 | |
| KBS 35*400*1.00 | 35 | 400 | 1,00 | 3000 | m | 30 | 2,03 | 63090 27230 | |

A kábelátalcák teherbírására vonatkozó adatokat lásd a 36. oldalon.

Összekötő

| | | | | |
|----------|----|----|-------|-------------|
| V 35*200 | db | 48 | 0,041 | 63090 33430 |
|----------|----|----|-------|-------------|

Válaszfal

| | | | | | | | |
|----------------------|----|--|------|---|-----|------|-------------|
| SLOS 35 csavarozható | 35 | | 3000 | m | 150 | 0,35 | 63090 32960 |
|----------------------|----|--|------|---|-----|------|-------------|

Kábelátalca fedél

| | | | | | | | | |
|---------------------------------|----|-----|--|------|-----|-------|-------------|-------------|
| D 50 | 10 | 50 | | 3000 | m | 30 | 0,45 | 63090 01820 |
| D 75 | 10 | 75 | | 2000 | m | 20 | 0,60 | 63090 01850 |
| D 100 | 10 | 100 | | 2000 | m | 20 | 0,75 | 63090 01760 |
| D 150 | 10 | 150 | | 2000 | m | 20 | 0,88 | 63090 01770 |
| D 200 | 10 | 200 | | 2000 | m | 20 | 1,00 | 63090 01780 |
| D 300 | 10 | 300 | | 2000 | m | 20 | 2,00 | 63090 01800 |
| D 400 | 10 | 400 | | 2000 | m | 20 | 2,55 | 63090 01810 |
| D 500 | 10 | 500 | | 2000 | m | 20 | 3,05 | 63090 01830 |
| D 600 | 10 | 600 | | 2000 | m | 20 | 3,75 | 63090 01840 |
| DCL csavar nélküli fedélrögzítő | db | | | | 100 | 0,005 | 63090 02060 | |
| DCO csavar nélküli fedélrögzítő | db | | | | 100 | 0,005 | 63090 02070 | |

A sarok- és elágazó elemek fedelei a 14. oldalon találhatóak.

Sarokelem 90°

| | | | | | | | | |
|-------------|----|-----|--|-----|----|---|------|-------------|
| B 90*35*75 | 35 | 75 | | 280 | db | 1 | 0,94 | 63090 00940 |
| B 90*35*100 | 35 | 100 | | 305 | db | 1 | 1,08 | 63090 00860 |
| B 90*35*150 | 35 | 150 | | 355 | db | 1 | 1,33 | 63090 00870 |
| B 90*35*200 | 35 | 200 | | 405 | db | 1 | 1,68 | 63090 00880 |
| B 90*35*300 | 35 | 300 | | 505 | db | 1 | 2,42 | 63090 00900 |
| B 90*35*400 | 35 | 400 | | 605 | db | 1 | 3,31 | 63090 00910 |
| B 90*35*500 | 35 | 500 | | 705 | db | 1 | 5,50 | 63090 00920 |
| B 90*35*600 | 35 | 600 | | 805 | db | 1 | 7,30 | 63090 00930 |

Elágazóelem 90°

| | | | | | | | | |
|-----------|----|-----|--|------|----|---|------|-------------|
| AS 35*75 | 35 | 75 | | 483 | db | 1 | 0,71 | 63090 00440 |
| AS 35*100 | 35 | 100 | | 508 | db | 1 | 0,79 | 63090 00360 |
| AS 35*150 | 35 | 150 | | 558 | db | 1 | 0,87 | 63090 00370 |
| AS 35*200 | 35 | 200 | | 608 | db | 1 | 1,04 | 63090 00380 |
| AS 35*300 | 35 | 300 | | 708 | db | 1 | 1,22 | 63090 00400 |
| AS 35*400 | 35 | 400 | | 808 | db | 1 | 1,45 | 63090 00410 |
| AS 35*500 | 35 | 500 | | 908 | db | 1 | 1,90 | 63090 00420 |
| AS 35*600 | 35 | 600 | | 1008 | db | 1 | 2,35 | 63090 00430 |

Csuklópánt

| | | | | | | | | |
|---------|----|--|--|--|----|----|------|-------------|
| ZMDS 35 | 35 | | | | db | 50 | 0,11 | 63090 80728 |
|---------|----|--|--|--|----|----|------|-------------|

Univerzális sarokelem (különböző szélességű tálcák csomópontjaihoz)

| | | | | | | | | |
|--------|----|--|--|--|----|---|------|-------------|
| AZH 35 | 35 | | | | db | 1 | 0,04 | 63090 00630 |
|--------|----|--|--|--|----|---|------|-------------|

Érvényes: 2024. június 1-től

1139 Budapest Lomb u. 15. • Telefon: +36 1 239-3241 • E-mail: info@duoverzio.hu • web: www.duoverzio.hu
9028 Győr, Sashegy (81-es út) • Telefon: 96 523-893 ♦ 8000 Székesfehérvár Raktár u. 7. • Telefon: 22 500-560
4400 Nyíregyháza Tambura utca 1. • Telefon: 21 300-4035

HORGANYZOTT KÁBELTÁLCA RENDSZER

| típusjel | magasság mm | szélesség mm | vastagság mm | hossz mm | egység | csom. egység | tömeg kg | megrendelési szám | egységár Ft+ÁFA |
|----------------------------|----------------|-----------------|-----------------|-------------|--------|-----------------|-------------|----------------------|--------------------|
| Emelkedő sarokelem | | | | | | | | | |
| SB 90*35*75 | 35 | 75 | | | db | 1 | 0,60 | 63090 32290 | |
| SB 90*35*100 | 35 | 100 | | | db | 1 | 0,63 | 63090 32210 | |
| SB 90*35*150 | 35 | 150 | | | db | 1 | 0,80 | 63090 32220 | |
| SB 90*35*200 | 35 | 200 | | | db | 1 | 0,95 | 63090 32230 | |
| SB 90*35*300 | 35 | 300 | | | db | 1 | 1,50 | 63090 32250 | |
| SB 90*35*400 | 35 | 400 | | | db | 1 | 1,63 | 63090 32260 | |
| SB 90*35*500 | 35 | 500 | | | db | 1 | 1,75 | 63090 32270 | |
| SB 90*35*600 | 35 | 600 | | | db | 1 | 2,10 | 63090 32280 | |
| Bukó sarokelem | | | | | | | | | |
| VB 90*35*75 | 35 | 75 | | | db | 1 | 0,60 | 63090 33650 | |
| VB 90*35*100 | 35 | 100 | | | db | 1 | 0,63 | 63090 33570 | |
| VB 90*35*150 | 35 | 150 | | | db | 1 | 0,80 | 63090 33580 | |
| VB 90*35*200 | 35 | 200 | | | db | 1 | 0,95 | 63090 33590 | |
| VB 90*35*300 | 35 | 300 | | | db | 1 | 1,50 | 63090 33610 | |
| VB 90*35*400 | 35 | 400 | | | db | 1 | 1,63 | 63090 33620 | |
| VB 90*35*500 | 35 | 500 | | | db | 1 | 1,75 | 63090 33630 | |
| VB 90*35*600 | 35 | 600 | | | db | 1 | 2,10 | 63090 33640 | |
| T elem | | | | | | | | | |
| T 35*75 | 35 | 75 | | 483 | db | 1 | 1,28 | 63090 33160 | |
| T 35*100 | 35 | 100 | | 508 | db | 1 | 1,37 | 63090 33080 | |
| T 35*150 | 35 | 150 | | 558 | db | 1 | 1,65 | 63090 33090 | |
| T 35*200 | 35 | 200 | | 608 | db | 1 | 2,20 | 63090 33100 | |
| T 35*300 | 35 | 300 | | 708 | db | 1 | 3,20 | 63090 33120 | |
| T 35*400 | 35 | 400 | | 808 | db | 1 | 3,90 | 63090 33130 | |
| T 35*500 | 35 | 500 | | 908 | db | 1 | 6,30 | 63090 33140 | |
| T 35*600 | 35 | 600 | | 1008 | db | 1 | 8,10 | 63090 33150 | |
| Kereszt elem | | | | | | | | | |
| KR 35*75 | 35 | 75 | | 483 | db | 1 | 1,57 | 63090 30820 | |
| KR 35*100 | 35 | 100 | | 508 | db | 1 | 1,78 | 63090 30740 | |
| KR 35*150 | 35 | 150 | | 558 | db | 1 | 2,20 | 63090 30750 | |
| KR 35*200 | 35 | 200 | | 608 | db | 1 | 2,60 | 63090 30760 | |
| KR 35*300 | 35 | 300 | | 708 | db | 1 | 3,40 | 63090 30780 | |
| KR 35*400 | 35 | 400 | | 808 | db | 1 | 4,20 | 63090 30790 | |
| KR 35*500 | 35 | 500 | | 908 | db | 1 | 7,70 | 63090 30800 | |
| KR 35*600 | 35 | 600 | | 1008 | db | 1 | 9,20 | 63090 30810 | |
| Állítható sarokelem | | | | | | | | | |
| VH 35*75 | 35 | 75 | | | db | 1 | 0,30 | 63090 34900 | |
| VH 35*100 | 35 | 100 | | | db | 1 | 0,36 | 63090 34820 | |
| VH 35*150 | 35 | 150 | | | db | 1 | 0,67 | 63090 34830 | |
| VH 35*200 | 35 | 200 | | | db | 1 | 0,83 | 63090 34840 | |
| VH 35*300 | 35 | 300 | | | db | 1 | 1,14 | 63090 34860 | |
| VH 35*400 | 35 | 400 | | | db | 1 | 1,45 | 63090 34870 | |
| VH 35*500 | 35 | 500 | | | db | 1 | 1,76 | 63090 34880 | |
| VH 35*600 | 35 | 600 | | | db | 1 | 2,07 | 63090 34890 | |
| Szűkítő összekötő | | | | | | | | | |
| VS 35*25 | 35 | 25 | | | db | 1 | 0,06 | 63090 35480 | |
| VS 35*50 | 35 | 50 | | | db | 1 | 0,07 | 63090 35490 | |
| VS 35*75 | 35 | 75 | | | db | 1 | 0,08 | 63090 35500 | |
| VS 35*100 | 35 | 100 | | | db | 1 | 0,09 | 63090 35510 | |
| VS 35*125 | 35 | 125 | | | db | 1 | 0,10 | 63090 35520 | |
| VS 35*150 | 35 | 150 | | | db | 1 | 0,13 | 63090 35530 | |
| VS 35*200 | 35 | 200 | | | db | 1 | 1,14 | 63090 35540 | |

Engedménycsoport: 1

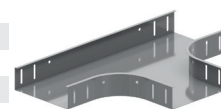
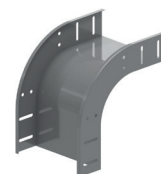
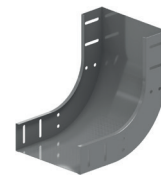

Érvényes: 2024. június 1-től

Áraink letölthetők honlapunkról: www.duoverzio.hu/arlista

1139 Budapest Lomb u. 15. • Telefon:+36 1 239-3241 • E-mail: info@duoverzio.hu • web: www.duoverzio.hu

2800 Tatabánya Búzavirág utca 8. • Telefon: 34 510-842 ♦ 6728 Szeged Dorozsmai út 17-19 • Telefon: 62 541-434

KBS 85 HORGANYZOTT KÁBELTÁLCA RENDSZER

Engedménycsoport: 1

| típusjel | magasság mm | szélesség mm | vastagság mm | hossz mm | egység | csom. egység | tömeg kg | megrendelési szám | egységár Ft+ÁFA |
|--------------------|----------------|-----------------|-----------------|-------------|--------|-----------------|-------------|-------------------|--------------------|
| Kábelátalca | | | | | | | | | |
| KBS 85*100*1.00 | 85 | 100 | 1,00 | 3000 | m | 24 | 1,86 | 63090 27730 | |
| KBS 85*150*1.00 | 85 | 150 | 1,00 | 3000 | m | 24 | 2,18 | 63090 27760 | |
| KBS 85*200*1.00 | 85 | 200 | 1,00 | 3000 | m | 24 | 2,50 | 63090 27790 | |
| KBS 85*300*1.00 | 85 | 300 | 1,00 | 3000 | m | 24 | 3,14 | 63090 27850 | |
| KBS 85*400*1.00 | 85 | 400 | 1,00 | 3000 | m | 24 | 3,78 | 63090 27880 | |
| KBS 85*500*1.25 | 85 | 500 | 1,25 | 3000 | m | 24 | 5,52 | 63090 27910 | |
| KBS 85*600*1.25 | 85 | 600 | 1,25 | 3000 | m | 24 | 6,32 | 63090 27930 | |

A kábelátalcák teherbírására vonatkozó adatokat lásd a 36. oldalon.

Összekötő

V85*200

db 100 0,123 63090 40360

Válaszfal

SLOS 85 csavarozható

3000 m 60 0,67 63090 32980

Kábelátalca fedél

| | | | | | | | | |
|---------------------------------|----|-----|--|------|----|-----|-------|-------------|
| D 100 | 10 | 100 | | 2000 | m | 20 | 0,75 | 63090 01760 |
| D 150 | 10 | 150 | | 2000 | m | 20 | 0,88 | 63090 01770 |
| D 200 | 10 | 200 | | 2000 | m | 20 | 1,00 | 63090 01780 |
| D 300 | 10 | 300 | | 2000 | m | 20 | 2,00 | 63090 01800 |
| D 400 | 10 | 400 | | 2000 | m | 20 | 2,55 | 63090 01810 |
| D 500 | 10 | 500 | | 2000 | m | 20 | 3,05 | 63090 01830 |
| D 600 | 10 | 600 | | 2000 | m | 20 | 3,75 | 63090 01840 |
| DCL csavar nélküli fedélrögzítő | | | | | db | 100 | 0,005 | 63090 02060 |
| DCO csavar nélküli fedélrögzítő | | | | | db | 100 | 0,005 | 63090 02070 |

A sarok- és elágazó elemek fedelei a 14. oldalon találhatóak.

Sarokelem 90

| | | | | | | | | |
|-------------|----|-----|--|-----|----|---|------|-------------|
| B 90*85*100 | 85 | 100 | | 305 | db | 1 | 1,08 | 63090 01040 |
| B 90*85*150 | 85 | 150 | | 355 | db | 1 | 1,33 | 63090 01050 |
| B 90*85*200 | 85 | 200 | | 405 | db | 1 | 1,68 | 63090 01060 |
| B 90*85*300 | 85 | 300 | | 505 | db | 1 | 2,42 | 63090 01080 |
| B 90*85*400 | 85 | 400 | | 605 | db | 1 | 3,31 | 63090 01090 |
| B 90*85*500 | 85 | 500 | | 705 | db | 1 | 5,50 | 63090 01100 |
| B 90*85*600 | 85 | 600 | | 805 | db | 1 | 7,30 | 63090 01110 |

Elágazóelem 90

| | | | | | | | | |
|-----------|----|-----|--|------|----|---|------|-------------|
| AS 85*100 | 85 | 100 | | 508 | db | 1 | 0,79 | 63090 00540 |
| AS 85*150 | 85 | 150 | | 558 | db | 1 | 0,87 | 63090 00550 |
| AS 85*200 | 85 | 200 | | 608 | db | 1 | 1,04 | 63090 00560 |
| AS 85*300 | 85 | 300 | | 708 | db | 1 | 1,22 | 63090 00580 |
| AS 85*400 | 85 | 400 | | 808 | db | 1 | 1,45 | 63090 00590 |
| AS 85*500 | 85 | 500 | | 908 | db | 1 | 1,90 | 63090 00600 |
| AS 85*600 | 85 | 600 | | 1008 | db | 1 | 2,35 | 63090 00610 |

Csuklópánt

ZMDS 85

85 db 25 0,22 63090 80730

Univerzális sarokelem

AZH 85

85 db 1 0,10 63090 00650

Érvényes: 2024. június 1-től

 1139 Budapest Lomb u. 15. • Telefon: +36 1 239-3241 • E-mail: info@duoverzio.hu • web: www.duoverzio.hu
 9028 Győr, Sashegy (81-es út) • Telefon: 96 523-893 ♦ 8000 Székesfehérvár Raktár u. 7. • Telefon: 22 500-560
 4400 Nyíregyháza Tambura utca 1. • Telefon: 21 300-4035

HORGANYZOTT KÁBELTÁLCA RENDSZER

| típusjel | magasság mm | szélesség mm | vastagság mm | hossz mm | egység | csom. egység | tömeg kg | megrendelési szám | egységár Ft+ÁFA |
|----------------------------|----------------|-----------------|-----------------|-------------|--------|-----------------|-------------|----------------------|--------------------|
| Emelkedő sarokelem | | | | | | | | | |
| SB 90*85*100 | 85 | 100 | | | db | 1 | 0,63 | 63090 32390 | |
| SB 90*85*150 | 85 | 150 | | | db | 1 | 0,80 | 63090 32400 | |
| SB 90*85*200 | 85 | 200 | | | db | 1 | 0,95 | 63090 32410 | |
| SB 90*85*300 | 85 | 300 | | | db | 1 | 1,50 | 63090 32430 | |
| SB 90*85*400 | 85 | 400 | | | db | 1 | 1,63 | 63090 32440 | |
| SB 90*85*500 | 85 | 500 | | | db | 1 | 1,75 | 63090 32450 | |
| SB 90*85*600 | 85 | 600 | | | db | 1 | 2,10 | 63090 32460 | |
| Bukó sarokelem | | | | | | | | | |
| VB 90*85*100 | 85 | 100 | | | db | 1 | 0,63 | 63090 33750 | |
| VB 90*85*150 | 85 | 150 | | | db | 1 | 0,80 | 63090 33760 | |
| VB 90*85*200 | 85 | 200 | | | db | 1 | 0,95 | 63090 33770 | |
| VB 90*85*300 | 85 | 300 | | | db | 1 | 1,50 | 63090 33790 | |
| VB 90*85*400 | 85 | 400 | | | db | 1 | 1,63 | 63090 33800 | |
| VB 90*85*500 | 85 | 500 | | | db | 1 | 1,75 | 63090 33810 | |
| VB 90*85*600 | 85 | 600 | | | db | 1 | 2,10 | 63090 33820 | |
| T-elem | | | | | | | | | |
| T 85*100 | 85 | 100 | | 508 | db | 1 | 1,37 | 63090 33260 | |
| T 85*150 | 85 | 150 | | 558 | db | 1 | 1,65 | 63090 33270 | |
| T 85*200 | 85 | 200 | | 608 | db | 1 | 2,20 | 63090 33280 | |
| T 85*300 | 85 | 300 | | 708 | db | 1 | 3,20 | 63090 33300 | |
| T 85*400 | 85 | 400 | | 808 | db | 1 | 3,90 | 63090 33310 | |
| T 85*500 | 85 | 500 | | 908 | db | 1 | 6,30 | 63090 33320 | |
| T 85*600 | 85 | 600 | | 1008 | db | 1 | 8,10 | 63090 33330 | |
| Kereszt elem | | | | | | | | | |
| KR 85*100 | 85 | 100 | | 508 | db | 1 | 1,78 | 63090 30920 | |
| KR 85*150 | 85 | 150 | | 558 | db | 1 | 2,20 | 63090 30930 | |
| KR 85*200 | 85 | 200 | | 608 | db | 1 | 2,60 | 63090 30940 | |
| KR 85*300 | 85 | 300 | | 708 | db | 1 | 3,40 | 63090 30960 | |
| KR 85*400 | 85 | 400 | | 808 | db | 1 | 4,20 | 63090 30970 | |
| KR 85*500 | 85 | 500 | | 908 | db | 1 | 7,70 | 63090 30980 | |
| KR 85*600 | 85 | 600 | | 1008 | db | 1 | 9,20 | 63090 30990 | |
| Állítható sarokelem | | | | | | | | | |
| VH 85*100 | 85 | 100 | | | db | 1 | 0,36 | 63090 35000 | |
| VH 85*150 | 85 | 150 | | | db | 1 | 0,67 | 63090 35010 | |
| VH 85*200 | 85 | 200 | | | db | 1 | 0,83 | 63090 35020 | |
| VH 85*300 | 85 | 300 | | | db | 1 | 1,14 | 63090 35040 | |
| VH 85*400 | 85 | 400 | | | db | 1 | 1,45 | 63090 35050 | |
| VH 85*500 | 85 | 500 | | | db | 1 | 1,76 | 63090 35060 | |
| VH 85*600 | 85 | 600 | | | db | 1 | 2,07 | 63090 35070 | |
| Szűkítő összekötő | | | | | | | | | |
| VS 85*100 | 85 | 100 | | | db | 1 | 0,09 | 63090 36080 | |
| VS 85*150 | 85 | 150 | | | db | 1 | 0,13 | 63090 36100 | |
| VS 85*200 | 85 | 200 | | | db | 1 | 0,14 | 63090 36110 | |
| VS 85*300 | 85 | 300 | | | db | 1 | 0,16 | 63090 36130 | |
| VS 85*400 | 85 | 400 | | | db | 1 | 0,21 | 63090 36150 | |

Engedménycsoport: 1

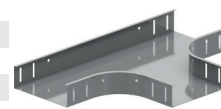
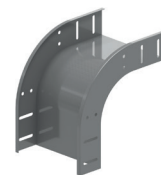
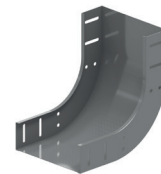

Érvényes: 2024. június 1-től

Áraink letölthetők honlapunkról: www.duoverzio.hu/arlista

1139 Budapest Lomb u. 15. • Telefon:+36 1 239-3241 • E-mail: info@duoverzio.hu • web: www.duoverzio.hu

2800 Tatabánya Búzavirág utca 8. • Telefon: 34 510-842 ♦ 6728 Szeged Dorozsmai út 17-19 • Telefon: 62 541-434

KBS 110 HORGANYZOTT KÁBELTÁLCA RENDSZER

Engedménycsoport: 1

| típusjel | magasság mm | szélesség mm | vastagság mm | hossz mm | egység | csom. egység | tömeg kg | megrendelési szám | egységár Ft+ÁFA |
|--------------------|----------------|-----------------|-----------------|-------------|--------|-----------------|-------------|-------------------|--------------------|
| Kábelátalca | | | | | | | | | |
| KBS 110*150*1.25 | 110 | 150 | 1,25 | 3000 | m | 24 | 3,12 | 63090 26840 | |
| KBS 110*200*1.25 | 110 | 200 | 1,25 | 3000 | m | 24 | 3,52 | 63090 26860 | |
| KBS 110*300*1.25 | 110 | 300 | 1,25 | 3000 | m | 24 | 4,32 | 63090 26910 | |
| KBS 110*400*1.25 | 110 | 400 | 1,25 | 3000 | m | 24 | 5,12 | 63090 26940 | |
| KBS 110*500*1.25 | 110 | 500 | 1,25 | 3000 | m | 24 | 6,00 | 63090 26970 | |
| KBS 110*600*1.25 | 110 | 600 | 1,25 | 3000 | m | 24 | 6,08 | 63090 27000 | |

A kábelátalcák teherbírására vonatkozó adatokat lásd a 36. oldalon.

Összekötő

| | | | | |
|----------|----|-----|-------|-------------|
| V110*200 | db | 100 | 0,183 | 63090 40350 |
|----------|----|-----|-------|-------------|

Válaszfal

| | | | | | |
|-----------------------|------|---|---|------|-------------|
| SLOS 110 csavarozható | 3000 | m | 3 | 0,83 | 63090 32950 |
|-----------------------|------|---|---|------|-------------|

Kábelátalca fedél

| | | | | | | | |
|---------------------------------|----|-----|-------|-------------|----|------|-------------|
| D 150 | 10 | 150 | 2000 | m | 20 | 0,88 | 63090 01770 |
| D 200 | 10 | 200 | 2000 | m | 20 | 1,00 | 63090 01780 |
| D 300 | 10 | 300 | 2000 | m | 20 | 2,00 | 63090 01800 |
| D 400 | 10 | 400 | 2000 | m | 20 | 2,55 | 63090 01810 |
| D 500 | 10 | 500 | 2000 | m | 20 | 3,05 | 63090 01830 |
| D 600 | 10 | 600 | 2000 | m | 20 | 3,75 | 63090 01840 |
| DCI csavar nélküli fedélrögzítő | db | 100 | 0,005 | 63090 02060 | | | |
| DCO csavar nélküli fedélrögzítő | db | 100 | 0,005 | 63090 02070 | | | |

A sarok- és elágazó elemek fedelei a 14. oldalon találhatóak.

Sarokelem 90

| | | | | | | | |
|--------------|-----|-----|-----|----|---|------|-------------|
| B 90*110*150 | 110 | 150 | 355 | db | 1 | 1,33 | 63090 00790 |
| B 90*110*200 | 110 | 200 | 405 | db | 1 | 1,68 | 63090 00800 |
| B 90*110*300 | 110 | 300 | 505 | db | 1 | 2,42 | 63090 00820 |
| B 90*110*400 | 110 | 400 | 605 | db | 1 | 3,31 | 63090 00830 |
| B 90*110*500 | 110 | 500 | 705 | db | 1 | 5,50 | 63090 00840 |
| B 90*110*600 | 110 | 600 | 805 | db | 1 | 7,30 | 63090 00850 |

Elágazóelem 90

| | | | | | | | |
|------------|-----|-----|------|----|---|------|-------------|
| AS 110*150 | 110 | 150 | 558 | db | 1 | 0,87 | 63090 00290 |
| AS 110*200 | 110 | 200 | 608 | db | 1 | 1,04 | 63090 00300 |
| AS 110*300 | 110 | 300 | 708 | db | 1 | 1,22 | 63090 00320 |
| AS 110*400 | 110 | 400 | 808 | db | 1 | 1,45 | 63090 00330 |
| AS 110*500 | 110 | 500 | 908 | db | 1 | 1,90 | 63090 00340 |
| AS 110*600 | 110 | 600 | 1008 | db | 1 | 2,35 | 63090 00350 |

Csuklópánt

| | | | | | |
|----------|-----|----|----|------|-------------|
| ZMDS 110 | 110 | db | 50 | 0,39 | 63090 80727 |
|----------|-----|----|----|------|-------------|

Univerzális sarokelem

| | | | | | |
|---------|-----|----|---|------|-------------|
| AZH 110 | 110 | db | 1 | 0,13 | 63090 00620 |
|---------|-----|----|---|------|-------------|

Érvényes: 2024. június 1-től

 1139 Budapest Lomb u. 15. • Telefon: +36 1 239-3241 • E-mail: info@duoverzio.hu • web: www.duoverzio.hu
 9028 Győr, Sashegy (81-es út) • Telefon: 96 523-893 ♦ 8000 Székesfehérvár Raktár u. 7. • Telefon: 22 500-560
 4400 Nyíregyháza Tambura utca 1. • Telefon: 21 300-4035

HORGANYZOTT KÁBELTÁLCA RENDSZER

| típusjel | magasság mm | szélesség mm | vastagság mm | hossz mm | egység | csom. egység | tömeg kg | megrendelési szám | egységár Ft+ÁFA |
|----------------------------|----------------|-----------------|-----------------|-------------|--------|-----------------|-------------|----------------------|--------------------|
| Emelkedő sarokelem | | | | | | | | | |
| SB 90*110*150 | 110 | 150 | | | db | 1 | 0,80 | 63090 32140 | |
| SB 90*110*200 | 110 | 200 | | | db | 1 | 0,95 | 63090 32150 | |
| SB 90*110*300 | 110 | 300 | | | db | 1 | 1,50 | 63090 32170 | |
| SB 90*110*400 | 110 | 400 | | | db | 1 | 1,63 | 63090 32180 | |
| SB 90*110*500 | 110 | 500 | | | db | 1 | 1,75 | 63090 32190 | |
| SB 90*110*600 | 110 | 600 | | | db | 1 | 2,10 | 63090 32200 | |
| Bukó sarokelem | | | | | | | | | |
| VB 90*110*150 | 110 | 150 | | | db | 1 | 0,80 | 63090 33500 | |
| VB 90*110*200 | 110 | 200 | | | db | 1 | 0,95 | 63090 33510 | |
| VB 90*110*300 | 110 | 300 | | | db | 1 | 1,50 | 63090 33530 | |
| VB 90*110*400 | 110 | 400 | | | db | 1 | 1,63 | 63090 33540 | |
| VB 90*110*500 | 110 | 500 | | | db | 1 | 1,75 | 63090 33550 | |
| VB 90*110*600 | 110 | 600 | | | db | 1 | 2,10 | 63090 33560 | |
| T-elem | | | | | | | | | |
| T 110*150 | 110 | 150 | | 558 | db | 1 | 1,65 | 63090 33010 | |
| T 110*200 | 110 | 200 | | 608 | db | 1 | 2,20 | 63090 33020 | |
| T 110*300 | 110 | 300 | | 708 | db | 1 | 3,20 | 63090 33040 | |
| T 110*400 | 110 | 400 | | 808 | db | 1 | 3,90 | 63090 33050 | |
| T 110*500 | 110 | 500 | | 908 | db | 1 | 6,30 | 63090 33060 | |
| T 110*600 | 110 | 600 | | 1008 | db | 1 | 8,10 | 63090 33070 | |
| Kereszt elem | | | | | | | | | |
| KR 110*150 | 110 | 150 | | 558 | db | 1 | 2,20 | 63090 30670 | |
| KR 110*200 | 110 | 200 | | 608 | db | 1 | 2,60 | 63090 30680 | |
| KR 110*300 | 110 | 300 | | 708 | db | 1 | 3,40 | 63090 30700 | |
| KR 110*400 | 110 | 400 | | 808 | db | 1 | 4,20 | 63090 30710 | |
| KR 110*500 | 110 | 500 | | 908 | db | 1 | 7,70 | 63090 30720 | |
| KR 110*600 | 110 | 600 | | 1008 | db | 1 | 9,20 | 63090 30730 | |
| Állítható sarokelem | | | | | | | | | |
| VH 110*150 | 110 | 150 | | | db | 1 | 0,67 | 63090 34750 | |
| VH 110*200 | 110 | 200 | | | db | 1 | 0,83 | 63090 34760 | |
| VH 110*300 | 110 | 300 | | | db | 1 | 1,14 | 63090 34780 | |
| VH 110*400 | 110 | 400 | | | db | 1 | 1,45 | 63090 34790 | |
| VH 110*500 | 110 | 500 | | | db | 1 | 1,76 | 63090 34800 | |
| VH 110*600 | 110 | 600 | | | db | 1 | 2,07 | 63090 34810 | |
| Szűkítő összekötő | | | | | | | | | |
| VS 110*150 | 110 | 150 | | | db | 1 | 0,13 | 63090 35420 | |
| VS 110*200 | 110 | 200 | | | db | 1 | 0,14 | 63090 35430 | |
| VS 110*300 | 110 | 300 | | | db | 1 | 0,16 | 63090 35450 | |
| VS 110*400 | 110 | 400 | | | db | 1 | 0,21 | 63090 35470 | |

Engedménycsoport: 1

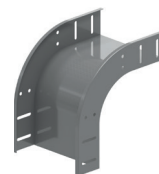
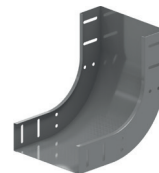

Érvényes: 2024. június 1-től

Áraink letölthetők honlapunkról: www.duoverzio.hu/arlista

1139 Budapest Lomb u. 15. • Telefon:+36 1 239-3241 • E-mail:info@duoverzio.hu • web:www.duoverzio.hu

2800 Tatabánya Búzavirág utca 8. • Telefon: 34 510-842 ♦ 6728 Szeged Dorozsmai út 17-19 • Telefon: 62 541-434

HORGANYZOTT KÁBELTÁLCA IDOMOK FEDELEI

Engedménycsoport: 1

| típusjel | magasság mm | szélesség mm | vastagság mm | hossz mm | egység | csom. egység | tömeg kg | megrendelési szám | egységár Ft+ÁFA |
|---|-----------------|-----------------|-----------------|-------------|--------|-----------------|-------------|-------------------|--------------------|
| Fedél sarokelemhez (B) és univerzális sarokelemhez (AZH) | | | | | | | | | |
| DB 90*75 | 35, 60, 85, 110 | 75 | 1 | | db | 1 | 0,44 | 63090 02040 | |
| DB 90*100 | 35, 60, 85, 110 | 100 | 1 | | db | 1 | 0,52 | 63090 01960 | |
| DB 90*150 | 35, 60, 85, 110 | 150 | 1 | | db | 1 | 0,65 | 63090 01970 | |
| DB 90*200 | 35, 60, 85, 110 | 200 | 1 | | db | 1 | 0,96 | 63090 01980 | |
| DB 90*300 | 35, 60, 85, 110 | 300 | 1 | | db | 1 | 1,51 | 63090 02000 | |
| DB 90*400 | 35, 60, 85, 110 | 400 | 1 | | db | 1 | 2,35 | 63090 02010 | |
| DB 90*500 | 35, 60, 85, 110 | 500 | 1 | | db | 1 | 3,27 | 63090 02020 | |
| DB 90*600 | 35, 60, 85, 110 | 600 | 1 | | db | 1 | 5,05 | 63090 02030 | |

Fedél elágazóelemhez (AS)

| | | | | | | | | | |
|---------|-----------------|-----|---|--|----|---|------|-------------|--|
| DAS 75 | 35, 60, 85, 110 | 75 | 1 | | db | 1 | 0,26 | 63090 01940 | |
| DAS 100 | 35, 60, 85, 110 | 100 | 1 | | db | 1 | 0,31 | 63090 01860 | |
| DAS 150 | 35, 60, 85, 110 | 150 | 1 | | db | 1 | 0,35 | 63090 01870 | |
| DAS 200 | 35, 60, 85, 110 | 200 | 1 | | db | 1 | 0,43 | 63090 01880 | |
| DAS 300 | 35, 60, 85, 110 | 300 | 1 | | db | 1 | 0,66 | 63090 01900 | |
| DAS 400 | 35, 60, 85, 110 | 400 | 1 | | db | 1 | 0,80 | 63090 01910 | |
| DAS 500 | 35, 60, 85, 110 | 500 | 1 | | db | 1 | 0,97 | 63090 01920 | |
| DAS 600 | 35, 60, 85, 110 | 600 | 1 | | db | 1 | 1,14 | 63090 01930 | |

Fedél emelkedő sarokelemhez (SB)

| | | | | | | | | | |
|------------|-----------------|-----|---|--|----|---|------|-------------|--|
| DSB 90*75 | 35, 60, 85, 110 | 75 | 1 | | db | 1 | 0,19 | 63090 02650 | |
| DSB 90*100 | 35, 60, 85, 110 | 100 | 1 | | db | 1 | 0,38 | 63090 02570 | |
| DSB 90*150 | 35, 60, 85, 110 | 150 | 1 | | db | 1 | 0,51 | 63090 02580 | |
| DSB 90*200 | 35, 60, 85, 110 | 200 | 1 | | db | 1 | 0,59 | 63090 02590 | |
| DSB 90*300 | 35, 60, 85, 110 | 300 | 1 | | db | 1 | 1,03 | 63090 02610 | |
| DSB 90*400 | 35, 60, 85, 110 | 400 | 1 | | db | 1 | 1,18 | 63090 02620 | |
| DSB 90*500 | 35, 60, 85, 110 | 500 | 1 | | db | 1 | 1,22 | 63090 02630 | |
| DSB 90*600 | 35, 60, 85, 110 | 600 | 1 | | db | 1 | 1,43 | 63090 02640 | |

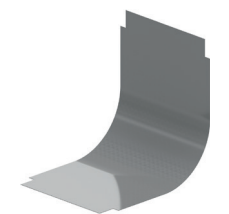
Fedél bukó sarokelemhez (VB)

| | | | | | | | | | |
|---------------|----|-----|---|--|----|---|------|-------------|--|
| DVB 90*60*75 | 60 | 75 | 1 | | db | 1 | 0,24 | 63090 03030 | |
| DVB 90*60*100 | 60 | 100 | 1 | | db | 1 | 0,31 | 63090 02950 | |
| DVB 90*60*150 | 60 | 150 | 1 | | db | 1 | 0,48 | 63090 02960 | |
| DVB 90*60*200 | 60 | 200 | 1 | | db | 1 | 0,51 | 63090 02970 | |
| DVB 90*60*300 | 60 | 300 | 1 | | db | 1 | 0,94 | 63090 02990 | |
| DVB 90*60*400 | 60 | 400 | 1 | | db | 1 | 1,28 | 63090 03000 | |
| DVB 90*60*500 | 60 | 500 | 1 | | db | 1 | 1,68 | 63090 03010 | |
| DVB 90*60*600 | 60 | 600 | 1 | | db | 1 | 1,90 | 63090 03020 | |

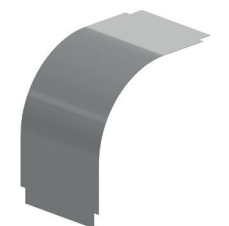
Fedél T-elemhez (T)

| | | | | | | | | | |
|--------|-----------------|-----|---|--|----|---|------|-------------|--|
| DT 75 | 35, 60, 85, 110 | 75 | 1 | | db | 1 | 0,46 | 63090 02780 | |
| DT 100 | 35, 60, 85, 110 | 100 | 1 | | db | 1 | 0,66 | 63090 02700 | |
| DT 150 | 35, 60, 85, 110 | 150 | 1 | | db | 1 | 0,88 | 63090 02710 | |
| DT 200 | 35, 60, 85, 110 | 200 | 1 | | db | 1 | 1,21 | 63090 02720 | |
| DT 300 | 35, 60, 85, 110 | 300 | 1 | | db | 1 | 2,01 | 63090 02740 | |
| DT 400 | 35, 60, 85, 110 | 400 | 1 | | db | 1 | 2,92 | 63090 02750 | |
| DT 500 | 35, 60, 85, 110 | 500 | 1 | | db | 1 | 5,60 | 63090 02760 | |
| DT 600 | 35, 60, 85, 110 | 600 | 1 | | db | 1 | 7,20 | 63090 02770 | |

Érvényes: 2024. június 1-től

 1139 Budapest Lomb u. 15. • Telefon: +36 1 239-3241 • E-mail: info@duoverzio.hu • web: www.duoverzio.hu
 9028 Győr, Sashegy (81-es út) • Telefon: 96 523-893 ♦ 8000 Székesfehérvár Raktár u. 7. • Telefon: 22 500-560
 4400 Nyíregyháza Tambura utca 1. • Telefon: 21 300-4035

HORGANYZOTT KÁBELTÁLCA IDOMOK FEDELEI

| típusjel | magasság mm | szélesség mm | vastagság mm | hossz mm | egység | csom. egység | tömeg kg | megrendelési szám | egységár Ft+ÁFA |
|-----------------------------------|-----------------|-----------------|-----------------|-------------|--------|-----------------|-------------|----------------------|--------------------|
| Fedél kereszt elemhez (KR) | | | | | | | | | |
| DKR 75 | 35, 60, 85, 110 | 75 | 1 | | db | 1 | 0,72 | 63090 02390 | |
| DKR 100 | 35, 60, 85, 110 | 100 | 1 | | db | 1 | 0,97 | 63090 02310 | |
| DKR 150 | 35, 60, 85, 110 | 150 | 1 | | db | 1 | 1,23 | 63090 02320 | |
| DKR 200 | 35, 60, 85, 110 | 200 | 1 | | db | 1 | 1,64 | 63090 02330 | |
| DKR 300 | 35, 60, 85, 110 | 300 | 1 | | db | 1 | 2,57 | 63090 02350 | |
| DKR 400 | 35, 60, 85, 110 | 400 | 1 | | db | 1 | 3,72 | 63090 02360 | |
| DKR 500 | 35, 60, 85, 110 | 500 | 1 | | db | 1 | 6,57 | 63090 02370 | |
| DKR 600 | 35, 60, 85, 110 | 600 | 1 | | db | 1 | 8,34 | 63090 02380 | |

Engedménycsoport: 1



| | | | | | | | | | |
|----------------------|--|--|--|--|----|----|-------|-------------|--|
| Fedélrögzítők | | | | | | | | | |
| DCL fedél kapocs | | | | | db | 25 | 0,005 | 63090 02060 | |
| DCO fedél kapocs | | | | | db | 25 | 0,005 | 63090 02070 | |



KÜLÖNLEGES KÁBELTÁLCAK

| | | | | | | | | | |
|-------------------------------------|----|-----|------|------|---|----|------|-------------|--|
| Zárt kábeltálcá, horganyzott | | | | | | | | | |
| KGCL 60*75*1.00 | 60 | 75 | 1,00 | 3000 | m | 30 | 1,72 | 63090 80439 | |
| KGCL 60*100*1.00 | 60 | 100 | 1,00 | 3000 | m | 30 | 1,92 | 63090 80442 | |
| KGCL 60*150*1.00 | 60 | 150 | 1,00 | 3000 | m | 30 | 2,32 | 63090 80445 | |
| KGCL 60*200*1.00 | 60 | 200 | 1,00 | 3000 | m | 30 | 2,72 | 63090 80449 | |
| KGCL 60*300*1.00 | 60 | 300 | 1,00 | 3000 | m | 30 | 3,52 | 63090 80453 | |
| KGCL 60*400*1.00 | 60 | 400 | 1,00 | 3000 | m | 30 | 4,32 | 63090 80457 | |
| KGI 60*500*1.25 | 60 | 500 | 1,25 | 3000 | m | 30 | 6,40 | 63090 52650 | |
| KGI 60*600*1.25 | 60 | 600 | 1,25 | 3000 | m | 30 | 7,40 | 63090 52660 | |

Engedménycsoport: 1

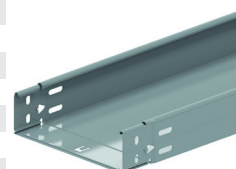

| | | | | | | | | | |
|-----------------|-----|-----|------|------|---|----|------|-------------|--|
| KG 110*100*1.50 | 110 | 100 | 1,50 | 3000 | m | 18 | 4,00 | 63090 46910 | |
| KG 110*150*1.50 | 110 | 150 | 1,50 | 3000 | m | 18 | 4,59 | 63090 28330 | |
| KG 110*200*1.50 | 110 | 200 | 1,50 | 3000 | m | 18 | 5,18 | 63090 28350 | |
| KG 110*300*1.50 | 110 | 300 | 1,50 | 3000 | m | 18 | 6,36 | 63090 28390 | |
| KG 110*400*1.50 | 110 | 400 | 1,50 | 3000 | m | 18 | 7,54 | 63090 28410 | |
| KG 110*500*1.50 | 110 | 500 | 1,50 | 3000 | m | 18 | 8,71 | 63090 28430 | |
| KG 110*600*1.50 | 110 | 600 | 1,50 | 3000 | m | 18 | 9,89 | 63090 28450 | |



| | | | | | | | | | |
|---|----|-----|------|------|---|-----|------|-------------|--|
| Extra alacsony kábeltálcá, horganyzott | | | | | | | | | |
| NATO 15*50*1.25 | 15 | 50 | 1,25 | 3000 | m | 150 | 0,68 | 63090 31760 | |
| NATO 15*100*1.25 | 15 | 100 | 1,25 | 3000 | m | 150 | 1,13 | 63090 31770 | |
| NATO 15*150*1.25 | 15 | 150 | 1,25 | 3000 | m | 150 | 1,33 | 63090 31780 | |
| NATO 15*200*1.25 | 15 | 200 | 1,25 | 3000 | m | 90 | 1,53 | 63090 31790 | |
| NATO 15*300*1.25 | 15 | 300 | 1,25 | 3000 | m | 60 | 1,93 | 63090 31810 | |

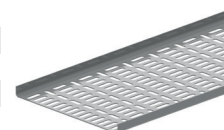

| | | | | | | | | | |
|--------------------|----|--|--|-----|----|-----|------|-------------|--|
| V 15*200 összekötő | 15 | | | 200 | db | 100 | 0,07 | 63090 33410 | |
|--------------------|----|--|--|-----|----|-----|------|-------------|--|

| | | | | | | | | | |
|----------------------------------|----|-----|---|------|---|----|------|-------------|--|
| Nagyfeszítávú kábeltálcák | | | | | | | | | |
| KBSCCL 60*75*1.00*6 | 60 | 75 | 1 | 6000 | m | 60 | 1,40 | 63090 80032 | |
| KBSCCL 60*100*1.00*6 | 60 | 100 | 1 | 6000 | m | 60 | 1,56 | 63090 80036 | |
| KBSCCL 60*150*1.00*6 | 60 | 150 | 1 | 6000 | m | 30 | 1,89 | 63090 80039 | |
| KBSCCL 60*200*1.00*6 | 60 | 200 | 1 | 6000 | m | 30 | 2,22 | 63090 80043 | |
| KBSCCL 60*300*1.00*6 | 60 | 300 | 1 | 6000 | m | 30 | 2,87 | 63090 80047 | |
| KBSCCL 60*400*1.00*6 | 60 | 400 | 1 | 6000 | m | 30 | 3,52 | 63090 80049 | |

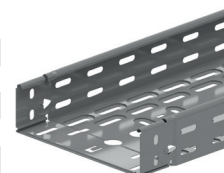

| | | | | | | | | | |
|--------------------|-----|-----|-----|------|---|----|------|-------------|--|
| KBS 110*200*1.50*6 | 110 | 200 | 1,5 | 6000 | m | 24 | 4,30 | 63090 26880 | |
| KBS 110*300*1.50*6 | 110 | 300 | 1,5 | 6000 | m | 24 | 5,28 | 63090 26930 | |
| KBS 110*400*1.50*6 | 110 | 400 | 1,5 | 6000 | m | 24 | 6,25 | 63090 26960 | |
| KBS 110*500*1.50*6 | 110 | 500 | 1,5 | 6000 | m | 24 | 7,23 | 63090 26990 | |
| KBS 110*600*1.50*6 | 110 | 600 | 1,5 | 6000 | m | 24 | 8,21 | 63090 27020 | |

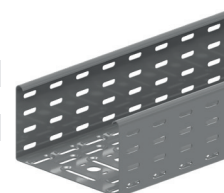

A kábeltálcák teherbírására vonatkozó adatokat lásd a 36-37. oldalon.

Érvényes: 2024. június 1-től

Áraink letölthetők honlapunkról: www.duoverzio.hu/arlista

1139 Budapest Lomb u. 15. • Telefon:+36 1 239-3241 • E-mail: info@duoverzio.hu • web: www.duoverzio.hu

2800 Tatabánya Búzavirág utca 8. • Telefon: 34 510-842 ♦ 6728 Szeged Dorozsmai út 17-19 • Telefon: 62 541-434

HUZALTÁLCA HORGANYZOTT

Engedménycsoport: 1

| típusjel | magasság mm | szélesség mm | vastagság mm | hossz mm | egység | csom. egység | tömeg kg | megrendelési szám | egységár Ft+ÁFA |
|------------------------------------|----------------|-----------------|-----------------|-------------|--------|-----------------|-------------|-------------------|--------------------|
| Könnyített huzaltálca 35 mm | | | | | | | | | |
| VFUL 30*065 | 30 | 65 | 3,5/4,5 | 3000 | m | 30 | 0,58 | 63090 47180 | |
| VFUL 35*100 | 35 | 100 | 3,5/4,5 | 3000 | m | 30 | 0,60 | 63090 43290 | |
| VFUL 35*150 | 35 | 150 | 3,5/4,5 | 3000 | m | 30 | 0,79 | 63090 43300 | |
| VFUL 35*200 | 35 | 200 | 3,5/4,5 | 3000 | m | 30 | 0,96 | 63090 43310 | |
| VFUL 35*250 | 35 | 250 | 3,5/4,5 | 3000 | m | 30 | 1,12 | 63090 43320 | |
| VFUL 35*350 | 35 | 350 | 3,5/4,5 | 3000 | m | 30 | 1,45 | 63090 45900 | |

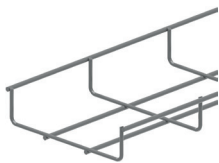

| | | | | | | | | | |
|------------------------------------|----|-----|---------|------|---|----|------|-------------|--|
| Könnyített huzaltálca 60 mm | | | | | | | | | |
| VFUL 60*050 | 60 | 50 | 3,5/4,5 | 3000 | m | 30 | 0,62 | 63090 43330 | |
| VFUL 60*100 | 60 | 100 | 3,5/4,5 | 3000 | m | 30 | 0,79 | 63090 43340 | |
| VFUL 60*150 | 60 | 150 | 3,5/4,5 | 3000 | m | 30 | 0,96 | 63090 43350 | |
| VFUL 60*200 | 60 | 200 | 3,5/4,5 | 3000 | m | 30 | 1,12 | 63090 43360 | |
| VFUL 60*300 | 60 | 300 | 3,5/4,5 | 3000 | m | 30 | 1,47 | 63090 45930 | |



| | | | | | | | | | |
|-------------------------|----|-----|---------|------|---|----|------|-------------|--|
| Huzaltálca 35 mm | | | | | | | | | |
| VFU 35*150 | 35 | 150 | 4,5/5,5 | 3000 | m | 30 | 1,01 | 63090 34010 | |
| VFU 35*250 | 35 | 250 | 4,5/5,5 | 3000 | m | 30 | 1,39 | 63090 34030 | |
| VFU 35*350 | 35 | 350 | 4,5/5,5 | 3000 | m | 30 | 1,76 | 63090 34040 | |
| VFU 35*450 | 35 | 450 | 4,5/5,5 | 3000 | m | 30 | 2,65 | 63090 34050 | |
| VFU 35*550 | 35 | 550 | 4,5/5,5 | 3000 | m | 30 | 3,81 | 63090 34060 | |

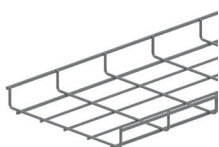

| | | | | | | | | | |
|-------------------------|----|-----|---------|------|---|----|------|-------------|--|
| Huzaltálca 60 mm | | | | | | | | | |
| VFU 60*100 | 60 | 100 | 4,5/5,5 | 3000 | m | 30 | 1,01 | 63090 34080 | |
| VFU 60*200 | 60 | 200 | 4,5/5,5 | 3000 | m | 30 | 1,39 | 63090 34100 | |
| VFU 60*300 | 60 | 300 | 4,5/5,5 | 3000 | m | 30 | 1,76 | 63090 34110 | |
| VFU 60*400 | 60 | 400 | 4,5/5,5 | 3000 | m | 30 | 2,65 | 63090 34120 | |
| VFU 60*500 | 60 | 500 | 4,5/5,5 | 3000 | m | 30 | 3,81 | 63090 34130 | |



| | | | | | | | | | |
|-------------------------|----|-----|---------|------|---|----|------|-------------|--|
| Huzaltálca 85 mm | | | | | | | | | |
| VFU 85*150 | 85 | 150 | 4,5/5,5 | 3000 | m | 30 | 1,53 | 63090 34150 | |
| VFU 85*250 | 85 | 250 | 4,5/5,5 | 3000 | m | 30 | 1,92 | 63090 34160 | |
| VFU 85*350 | 85 | 350 | 4,5/5,5 | 3000 | m | 30 | 2,30 | 63090 34170 | |
| VFU 85*450 | 85 | 450 | 4,5/5,5 | 3000 | m | 30 | 2,69 | 63090 34180 | |

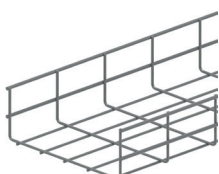

| | | | | | | | | | |
|--------------------------|-----|-----|---------|------|---|----|------|-------------|--|
| Huzaltálca 110 mm | | | | | | | | | |
| VFU 110*200 | 110 | 200 | 4,5/5,5 | 3000 | m | 30 | 1,92 | 63090 33970 | |
| VFU 110*300 | 110 | 300 | 4,5/5,5 | 3000 | m | 30 | 2,30 | 63090 33980 | |
| VFU 110*400 | 110 | 400 | 4,5/5,5 | 3000 | m | 30 | 2,69 | 63090 33990 | |



A huzaltálcák teherbírására vonatkozó adatokat lásd a 37. oldalon.

| | | | | | | | | | |
|-------------------------|----|-----|--|------|---|----|------|-------------|--|
| Huzaltálca fedél | | | | | | | | | |
| D 50 | 10 | 50 | | 3000 | m | 30 | 0,45 | 63090 01820 | |
| D 75 | 10 | 75 | | 2000 | m | 20 | 0,60 | 63090 01850 | |
| D 100 | 10 | 100 | | 2000 | m | 20 | 0,75 | 63090 01760 | |
| D 150 | 10 | 150 | | 2000 | m | 20 | 0,88 | 63090 01770 | |
| D 200 | 10 | 200 | | 2000 | m | 20 | 1,00 | 63090 01780 | |
| D 250 | 10 | 250 | | 2000 | m | 20 | 1,65 | 63090 01790 | |
| D 300 | 10 | 300 | | 2000 | m | 20 | 2,00 | 63090 01800 | |
| D 400 | 10 | 400 | | 2000 | m | 20 | 2,55 | 63090 01810 | |
| D 500 | 10 | 500 | | 2000 | m | 20 | 3,05 | 63090 01830 | |
| D 600 | 10 | 600 | | 2000 | m | 20 | 3,75 | 63090 01840 | |

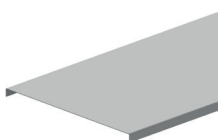

| | | | | | | | | | |
|----------------------|--|--|--|--|----|-----|------|-------------|--|
| Fedélrögzőtők | | | | | | | | | |
| DCLVF | | | | | db | 100 | 0,01 | 63090 48630 | |
| DCLVF 35 | | | | | db | 100 | 0,01 | 63090 48640 | |



Érvényes: 2024. június 1-től

 1139 Budapest Lomb u. 15. • Telefon: +36 1 239-3241 • E-mail: info@duoverzio.hu • web: www.duoverzio.hu
 9028 Győr, Sashegy (81-es út) • Telefon: 96 523-893 ♦ 8000 Székesfehérvár Raktár u. 7. • Telefon: 22 500-560
 4400 Nyíregyháza Tambura utca 1. • Telefon: 21 300-4035

HUZALTÁLCA TARTOZÉKOK

| típusjel | magasság mm | szélesség mm | vastagság mm | hossz mm | egység | csom. egység | tömeg kg | megrendelési szám | egységár Ft+ÁFA |
|--|----------------|-----------------|-----------------|-------------|--------|-----------------|-------------|----------------------|--------------------|
| Klipszes rögzítősín falra vagy padlóra | | | | | | | | | |
| ZCL 100 | 14 | 60 | | 180 | db | 50 | 0,14 | 63090 61660 | |
| ZCL 150 | 14 | 60 | | 230 | db | 50 | 0,17 | 63090 61670 | |
| ZCL 200 | 14 | 60 | | 280 | db | 50 | 0,21 | 63090 61680 | |
| ZCL 300 | 14 | 60 | | 380 | db | 50 | 0,27 | 63090 61690 | |
| ZCL 400 | 14 | 60 | | 480 | db | 50 | 0,32 | 63090 61700 | |
| ZCL 500 | 14 | 60 | | 580 | db | 50 | 0,37 | 63090 61710 | |
| ZCL 600 | 14 | 60 | | 680 | db | 50 | 0,42 | 63090 61720 | |
| Távtartó rögzítő falra vagy padlóra | | | | | | | | | |
| VMB 100 | 40 | 100 | | | db | 30 | 0,19 | 63090 47270 | |
| VMB 150 | 40 | 150 | | | db | 30 | 0,22 | 63090 47280 | |
| VMB 200 | 40 | 200 | | | db | 30 | 0,26 | 63090 47290 | |
| VMB 300 | 40 | 300 | | | db | 30 | 0,33 | 63090 47300 | |
| VMB 400 | 40 | 400 | | | db | 30 | 0,39 | 63090 47310 | |
| VMB 500 | 40 | 500 | | | db | 30 | 0,46 | 63090 47320 | |
| VMB 600 | 40 | 600 | | | db | 30 | 0,53 | 63090 47330 | |
| L OMEGA CLU fal tartó, bepattintható | | | | | | | | | |
| LOMEGACLU 150*100 | 150 | 145 | | | db | 12 | 0,30 | 63090 40160 | |
| LOMEGACLU 150*150 | 150 | 195 | | | db | 12 | 0,32 | 63090 40170 | |
| LOMEGACLU 150*200 | 150 | 245 | | | db | 12 | 0,34 | 63090 40180 | |
| LOMEGACLU 150*250 | 150 | 295 | | | db | 12 | 0,45 | 63090 40190 | |
| LOMEGACLU 150*300 | 150 | 345 | | | db | 12 | 0,49 | 63090 40200 | |
| LOMEGACLU 150*400 | 150 | 445 | | | db | 6 | 0,54 | 63090 40210 | |
| LOMEGACLU 150*500 | 150 | 545 | | | db | 6 | 0,71 | 63090 40220 | |
| LOMEGACLU 150*600 | 150 | 645 | | | db | 6 | 0,77 | 63090 40230 | |
| COMEGA CLU mennyezeti tartókengyel, bepattintható | | | | | | | | | |
| COMEGACLU 170*150 | 170 | 182 | | | db | 12 | 0,46 | 63090 51030 | |
| COMEGACLU 170*200 | 170 | 232 | | | db | 12 | 0,54 | 63090 46070 | |
| COMEGACLU 170*300 | 170 | 332 | | | db | 6 | 0,70 | 63090 46080 | |
| COMEGACLU 170*400 | 170 | 432 | | | db | 6 | 0,86 | 63090 46090 | |
| Összekötők | | | | | | | | | |
| KPVFL 35 felpattintható összekötő | 35 | | | | db | 30 | 0,10 | 63090 47460 | |
| KPVF felpattintható összekötő | 60 | | | | db | 30 | 0,10 | 63090 30660 | |
| VFK összekötő | | | | | db | 100 | 0,02 | 63090 34200 | |
| VFKS összekötő, extra | 60 | | | | db | 30 | 0,30 | 63090 34210 | |
| Tartozékok huzaltálcához | | | | | | | | | |
| VFM oldalfali tartó huzaltálcához | | | | | db | 50 | 0,03 | 63090 34220 | |
| VFO függesztő lemez huzaltálcához | | | | | db | 50 | 0,03 | 63090 34240 | |
| VFMM kötődoboz tartó | | | | | db | 30 | 0,09 | 63090 34230 | |
| VFCL rögzítőklipsz konzolra | | | | | db | 100 | 0,003 | 63090 34190 | |
| VFCB függesztő lemezpár | | | | | db | 30 | 0,07 | 63090 40400 | |
| VFVLB távtartó padlóhoz rögzítéshez | | | | | db | 30 | 0,03 | 63090 43370 | |

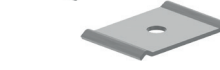
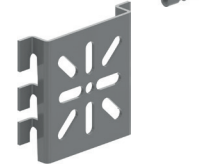
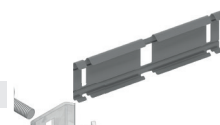
Engedménycsoport: 1



A huzaltálcák teherbírására vonatkozó adatokat lásd a 37. oldalon.

Érvényes: 2024. június 1-től

 Áraink letölthetők honlapunkról: www.duoverzio.hu/arlista

 1139 Budapest Lomb u. 15. • Telefon: +36 1 239-3241 • E-mail: info@duoverzio.hu • web: www.duoverzio.hu

2800 Tatabánya Búzavirág utca 8. • Telefon: 34 510-842 ♦ 6728 Szeged Dorozsmai út 17-19 • Telefon: 62 541-434

FUNKCIÓMEGTARTÓ KÁBELTARTÓ SZERKEZETEK E30-E60-E90

Engedménycsoport: 1

| típusjel | magasság mm | szélesség mm | vastagság mm | hossz mm | egység | csom. egység | tömeg kg | megrendelési szám | egységár Ft+ÁFA |
|----------|----------------|-----------------|-----------------|-------------|--------|-----------------|-------------|-------------------|--------------------|
|----------|----------------|-----------------|-----------------|-------------|--------|-----------------|-------------|-------------------|--------------------|

Normál (kábelfüggetlen) tartószerkezetek

Kábeltálcák

Általános előírások (DIN 4102-12)

- kábeltálca szélessége max. 300 mm
- kábeltálca magassága 60 mm
- kábeltálca lemezvastagsága 1,5 mm
- alátámasztási távolság max 1200 mm
- terhelhetőség max 10 kg/m

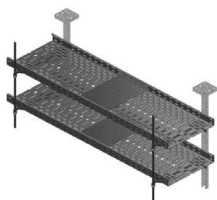

| | | | | | | | | | |
|----------------------------|----|-----|------|---|---|----|------|-------------|--|
| KBS 60*100*1.50 kábeltálca | 60 | 100 | 1,50 | 3 | m | 60 | 2,35 | 63090 27430 | |
| KBS 60*150*1.50 kábeltálca | 60 | 150 | 1,50 | 3 | m | 30 | 2,83 | 63090 27470 | |
| KBS 60*200*1.50 kábeltálca | 60 | 200 | 1,50 | 3 | m | 30 | 3,32 | 63090 27510 | |
| KBS 60*300*1.50 kábeltálca | 60 | 300 | 1,50 | 3 | m | 30 | 4,30 | 63090 27590 | |

Egyenes összekötő

| | | | | | | | | | |
|--------------------|----|-----|--|--|----|---|------|-------------|--|
| KPBS 100 összekötő | 60 | 100 | | | db | 1 | 0,55 | 63090 30590 | |
| KPBS 150 összekötő | 60 | 150 | | | db | 1 | 0,67 | 63090 43010 | |
| KPBS 200 összekötő | 60 | 200 | | | db | 1 | 0,85 | 63090 30600 | |
| KPBS 300 összekötő | 60 | 300 | | | db | 1 | 1,10 | 63090 30610 | |

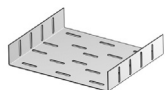

Kábeltrétek

Általános előírások (DIN 4102-12)

- kábeltréca szélessége max. 400 mm
- kábeltréca magassága 60 mm
- kábeltréca lemezvastagsága 1,5 mm
- alátámasztási távolság max 1200 mm
- terhelhetőség max 20 kg/m



| | | | | | | | | | |
|------------------------|----|-----|--|---|---|---|------|-------------|--|
| KLBS 60*200 kábeltréca | 60 | 200 | | 3 | m | 3 | 2,76 | 63090 39350 | |
| KLBS 60*300 kábeltréca | 60 | 300 | | 3 | m | 3 | 3,36 | 63090 39360 | |
| KLBS 60*400 kábeltréca | 60 | 400 | | 3 | m | 3 | 3,86 | 63090 39370 | |

Kábeltréca összekötő

| | | | | | | | | | |
|----------------------|----|-----|--|--|----|---|------|-------------|--|
| KPBSKL 200 összekötő | 60 | 200 | | | db | 1 | 1,10 | 63090 45660 | |
| KPBSKL 300 összekötő | 60 | 300 | | | db | 1 | 1,45 | 63090 45670 | |
| KPBSKL 400 összekötő | 60 | 400 | | | db | 1 | 1,85 | 63090 45680 | |

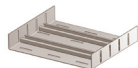

Felszálló kábeltrétek

Általános előírások (DIN 4102-12)

- kábeltréca szélessége: max. 400 mm
- kábeltréca magassága: 60 mm
- kábeltréca lemezvastagsága: 1,5 mm
- rögzítési távolság max 1200 mm
- fokok terhelhetősége: max 6 kg
- hatásos rögzítési pont max 3500 mm

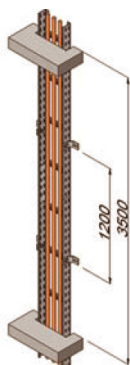

| | | | | | | | | | |
|------------------------|----|-----|--|---|---|---|------|-------------|--|
| KLBS 60*200 kábeltréca | 60 | 200 | | 3 | m | 3 | 2,76 | 63090 39350 | |
| KLBS 60*300 kábeltréca | 60 | 300 | | 3 | m | 3 | 3,36 | 63090 39360 | |
| KLBS 60*400 kábeltréca | 60 | 400 | | 3 | m | 3 | 3,86 | 63090 39370 | |

Kábeltréca összekötő

| | | | | | | | | | |
|----------------------|----|-----|--|--|----|---|------|-------------|--|
| KPBSKL 200 összekötő | 60 | 200 | | | db | 1 | 1,10 | 63090 45660 | |
| KPBSKL 300 összekötő | 60 | 300 | | | db | 1 | 1,45 | 63090 45670 | |
| KPBSKL 400 összekötő | 60 | 400 | | | db | 1 | 1,85 | 63090 45680 | |



| | | | | | | | | | |
|----------------------|----|----|--|--|----|----|------|-------------|--|
| HDWVPIPE rögzítőidom | 65 | 65 | | | db | 12 | 0,19 | 63090 45960 | |
|----------------------|----|----|--|--|----|----|------|-------------|--|

Érvényes: 2024. június 1-től

1139 Budapest Lomb u. 15. • Telefon: +36 1 239-3241 • E-mail: info@duoverzio.hu • web: www.duoverzio.hu
9028 Győr, Sashegy (81-es út) • Telefon: 96 523-893 ♦ 8000 Székesfehérvár Raktár u. 7. • Telefon: 22 500-560
4400 Nyíregyháza Tambura utca 1. • Telefon: 21 300-4035

FUNKCIÓMEGTARTÓ KÁBELTARTÓ SZERKEZETEK E30-E60-E90

Oldalfali rögzítés, kiegészítő menetes száras biztosítással mennyezetre

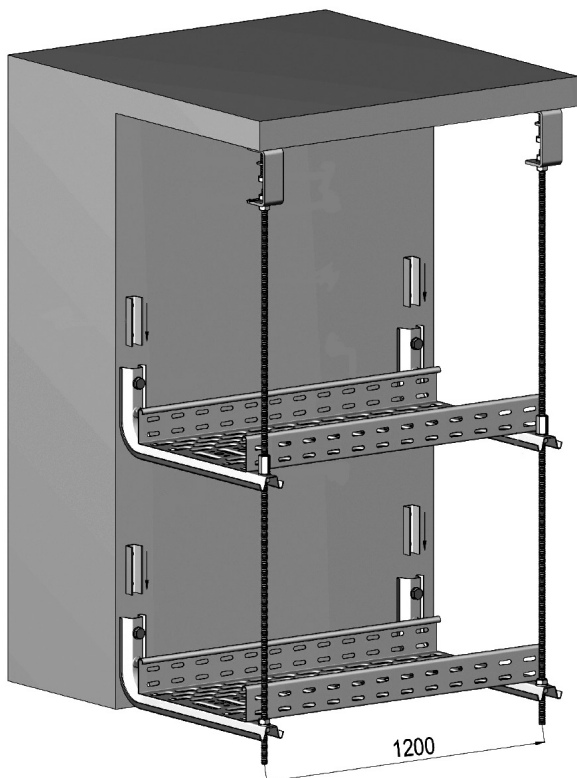

Oldalfali rögzítés, kiegészítő menetes száras biztosítással oldalfalra

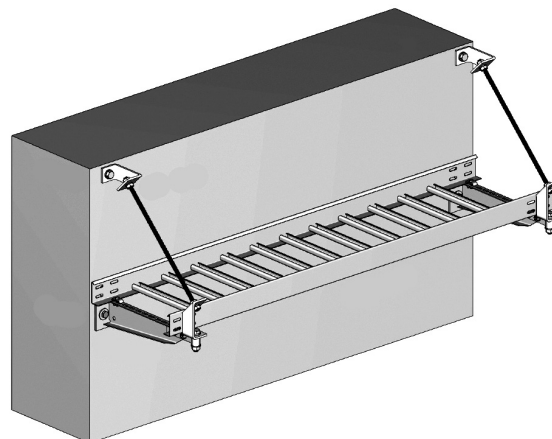

Fel szálló nyomvonal, oldalfalhoz rögzítve

Mennyezeti rögzítés, két oldalas, három-szintes tartószerkezettel

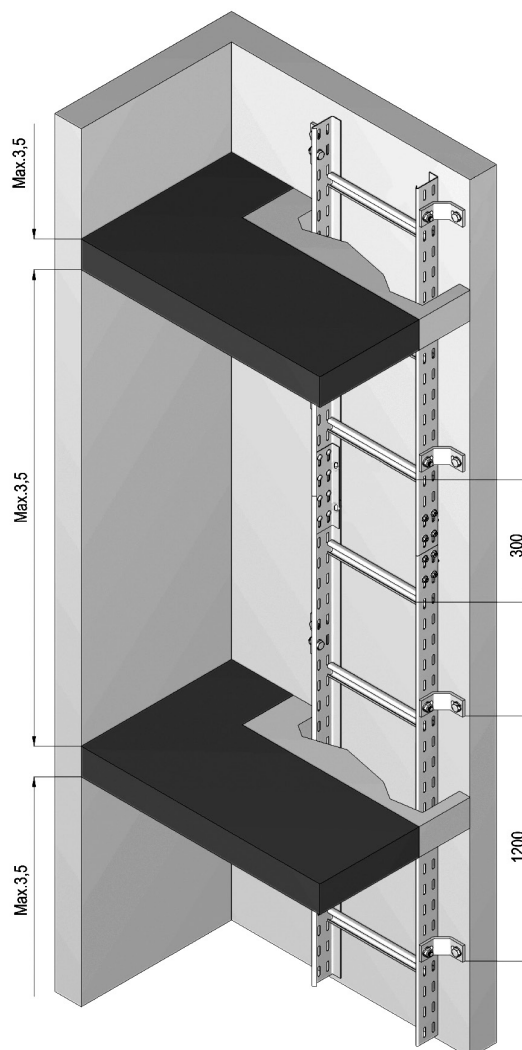
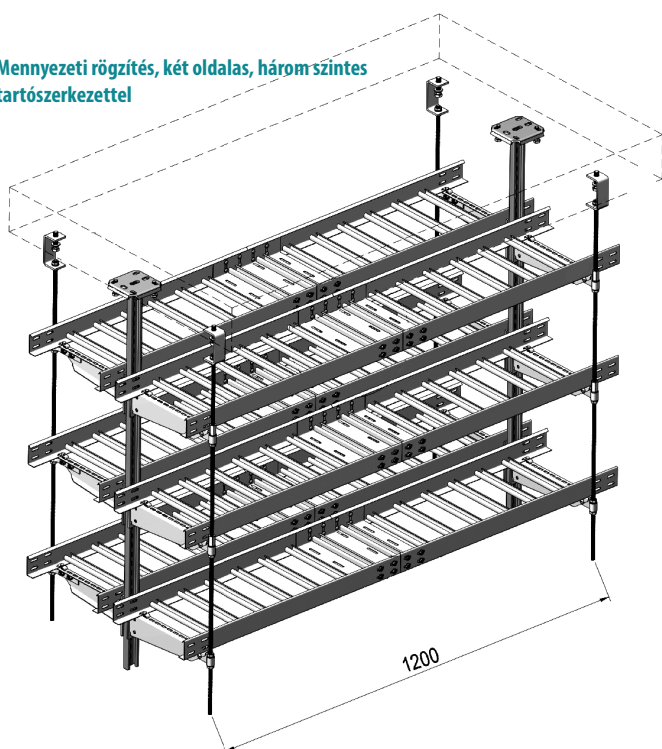

Érvényes: 2024. június 1-től

Áraink letölthetők honlapunkról: www.duoverzio.hu/arlista

1139 Budapest Lomb u. 15. • Telefon: +36 1 239-3241 • E-mail: info@duoverzio.hu • web: www.duoverzio.hu

2800 Tatabánya Búzavirág utca 8. • Telefon: 34 510-842 ♦ 6728 Szeged Dorozsmai út 17-19 • Telefon: 62 541-434

FUNKCIÓMEGTARTÓ KÁBELTARTÓ SZERKEZETEK E30-E60-E90
Normál (kábelfüggetlen) tartószerkezetek

Engedménycsoport: 1

| típusjel | magasság mm | szélesség mm | vastagság mm | hossz mm | egység | csom. egység | tömeg kg | megrendelési szám | egységár Ft+ÁFA |
|--|----------------|-----------------|-----------------|--------------------|--------|-----------------|-------------|-------------------|--------------------|
| Tartószerkezetek | | | | | | | | | |
| COMEGACLU 290*100 C-kengyel | 290 | 100 | | | db | 12 | 0,52 | 63090 38350 | |
| COMEGACLU 290*150 C-kengyel | 290 | 150 | | | db | 12 | 0,56 | 63090 38360 | |
| COMEGACLU 290*200 C-kengyel | 290 | 200 | | | db | 12 | 0,62 | 63090 38370 | |
| COMEGACLU 290*250 C-kengyel | 290 | 250 | | | db | 12 | 0,76 | 63090 38380 | |
| COMEGACLU 290*300 C-kengyel | 290 | 300 | | | db | 6 | 0,82 | 63090 38390 | |
| COMEGACLU 290*400 C-kengyel | 290 | 400 | | | db | 6 | 0,93 | 63090 38400 | |
| LOMEGACLU 150*100 oldalfali tartó | 150 | 100 | | | db | 12 | 0,30 | 63090 40160 | |
| LOMEGACLU 150*150 oldalfali tartó | 150 | 150 | | | db | 12 | 0,32 | 63090 40170 | |
| LOMEGACLU 150*200 oldalfali tartó | 150 | 200 | | | db | 12 | 0,34 | 63090 40180 | |
| LOMEGACLU 150*250 oldalfali tartó | 150 | 250 | | | db | 6 | 0,45 | 63090 40190 | |
| LOMEGACLU 150*300 oldalfali tartó | 150 | 300 | | | db | 6 | 0,49 | 63090 40200 | |
| LOMEGACLU 150*400 oldalfali tartó | 150 | 400 | | | db | 6 | 0,54 | 63090 40210 | |
| VOMEGA ellendarab | 20 | 21 | | | db | 48 | 0,06 | 63090 40370 | |
| HDWK 100 konzol | | 100 | | | db | 24 | 0,30 | 63090 36510 | |
| HDWK 150 konzol | | 150 | | | db | 24 | 0,36 | 63090 36530 | |
| HDWK 200 konzol | | 200 | | | db | 24 | 0,43 | 63090 36540 | |
| HDWK 250 konzol | | 250 | | | db | 12 | 0,53 | 63090 36550 | |
| HDWK 300 konzol | | 300 | | | db | 12 | 0,73 | 63090 36560 | |
| HDWK 400 konzol | | 400 | | | db | 12 | 0,88 | 63090 36570 | |
| HDBSKLEM rögzítő gyűrű csavar+anya | | | | | db | 20 | 0,12 | 63090 40470 | |
| HDHSLECL 300 mennyezeti függesztő | | | | | db | 1 | 0,85 | 63090 37410 | |
| HDHSLECL 400 mennyezeti függesztő | | | | | db | 1 | 1,01 | 63090 37411 | |
| HDHSLECL 500 mennyezeti függesztő | | | | | db | 1 | 1,13 | 63090 37412 | |
| HDHSLECL 600 mennyezeti függesztő | | | | | db | 1 | 1,23 | 63090 37413 | |
| HDHSLECL 800 mennyezeti függesztő | | | | | db | 1 | 1,45 | 63090 37414 | |
| HDHSLECL 1000 mennyezeti függesztő | | | | | db | 1 | 1,75 | 63090 37415 | |
| HDHSLECL 1200 mennyezeti függesztő | | | | | db | 1 | 1,95 | 63090 37416 | |
| MPCL 41*21*1.50*3000 szerelősín | 41 | 21 | 1,5 | 3000 | m | 30 | 3,42 | 63090 47490 | |
| HDVS 41*45 rögzítő lemez | | 40 | | | db | 12 | 0,10 | 63090 47340 | |
| Szerelés kábelbilincsekkel | | | | | | | | | |
| Általános előírások (DIN 4102-12): rögzítési távolság max 300 mm, hatásoz rögzítési pont max 3500 mm | | | | | | | | | |
| DR 100 tartóprofil | 15 | 30 | | 100 | db | 50 | 0,06 | 63090 38510 | |
| DR 150 tartóprofil | 15 | 30 | | 150 | db | 50 | 0,08 | 63090 02450 | |
| DR 200 tartóprofil | 15 | 30 | | 200 | db | 50 | 0,11 | 63090 02460 | |
| DR 250 tartóprofil | 15 | 30 | | 250 | db | 50 | 0,13 | 63090 02470 | |
| DR 300 tartóprofil | 15 | 30 | | 300 | db | 50 | 0,16 | 63090 02480 | |
| DR 350 tartóprofil | 15 | 30 | | 350 | db | 50 | 0,19 | 63090 02490 | |
| HDY 1198 | | | | ∅ 83-12mm kábelhez | db | 50 | 0,029 | 63090 36880 | |
| HDY 1199 | | | | ∅ 12-16mm kábelhez | db | 50 | 0,03 | 63090 36890 | |
| HDY 1200 | | | | ∅ 16-20mm kábelhez | db | 50 | 0,035 | 63090 36900 | |
| HDY 1201 | | | | ∅ 20-24mm kábelhez | db | 50 | 0,037 | 63090 36910 | |
| HDY 1202 | | | | ∅ 24-28mm kábelhez | db | 50 | 0,039 | 63090 36920 | |
| HDY 1203 | | | | ∅ 28-32mm kábelhez | db | 50 | 0,059 | 63090 36930 | |
| HDY 1204 | | | | ∅ 32-36mm kábelhez | db | 50 | 0,066 | 63090 36940 | |
| HDY 1205 | | | | ∅ 36-40mm kábelhez | db | 50 | 0,073 | 63090 36950 | |
| HDY 1206 | | | | ∅ 40-44mm kábelhez | db | 50 | 0,088 | 63090 36960 | |
| HDY 1207 | | | | ∅ 44-48mm kábelhez | db | 50 | 0,093 | 63090 36970 | |
| HDY 1208 | | | | ∅ 48-52mm kábelhez | db | 50 | 0,101 | 63090 36980 | |
| HDY 1209 | | | | ∅ 52-56mm kábelhez | db | 50 | 0,109 | 63090 36990 | |
| HDY 1210 | | | | ∅ 56-60mm kábelhez | db | 50 | 0,144 | 63090 37000 | |
| HDY 1211 | | | | ∅ 60-64mm kábelhez | db | 50 | 0,147 | 63090 37010 | |
| HDY 1212 | | | | ∅ 64-70mm kábelhez | db | 50 | 0,157 | 63090 37020 | |

Érvényes: 2024. június 1-től

 1139 Budapest Lomb u. 15. • Telefon: +36 1 239-3241 • E-mail: info@duoverzio.hu • web: www.duoverzio.hu
 9028 Győr, Sashegy (81-es út) • Telefon: 96 523-893 ♦ 8000 Székesfehérvár Raktár u. 7. • Telefon: 22 500-560
 4400 Nyíregyháza Tambura utca 1. • Telefon: 21 300-4035

FUNKCIÓMEGTARTÓ KÁBELTARTÓ SZERKEZETEK E30-E60-E90

Kábelspecifikus tartószerkezetek

| típusjel | magasság mm | szélesség mm | vastagság mm | hossz mm | egység | csom. egység | tömeg kg | megrendelési szám | egységár Ft+ÁFA |
|----------|----------------|-----------------|-----------------|-------------|--------|-----------------|-------------|----------------------|--------------------|
|----------|----------------|-----------------|-----------------|-------------|--------|-----------------|-------------|----------------------|--------------------|

Engedménycsoport: 1

Kábeltálca, konzol és menetes rúd függesztéssel

Alkalmazási előírások:

- kábeltálca szélessége max. 400 mm
- kábeltálca magassága 60 mm
- kábeltálca lemezvastagsága 1,25 mm
- alátámasztási távolság max 1500 mm
- terhelhetőség max 20 kg/m
- oldalfali rögzítés: WK+BSKLEM vagy LOMEGA konzolokkal
- mennyezeti rögzítés: HSLECL vagy COMEGA tartókkal
- kiegészítő menetes száras rögzítés szükséges

| | | | | | | | | |
|-----------------------------|----|-----|------|------|---|----|------|-------------|
| KBSI 60*75*1.25 kábeltálca | 60 | 75 | 1,25 | 3000 | m | 60 | 1,75 | 63090 28250 |
| KBSI 60*100*1.25 kábeltálca | 60 | 100 | 1,25 | 3000 | m | 60 | 1,95 | 63090 27980 |
| KBSI 60*150*1.25 kábeltálca | 60 | 150 | 1,25 | 3000 | m | 30 | 2,36 | 63090 28020 |
| KBSI 60*200*1.25 kábeltálca | 60 | 200 | 1,25 | 3000 | m | 30 | 2,77 | 63090 28060 |
| KBSI 60*300*1.25 kábeltálca | 60 | 300 | 1,25 | 3000 | m | 30 | 3,58 | 63090 28140 |
| KBSI 60*400*1.25 kábeltálca | 60 | 400 | 1,25 | 3000 | m | 30 | 4,40 | 63090 28170 |

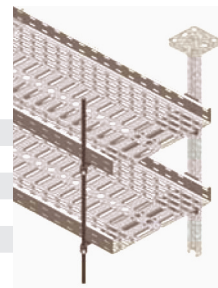

Kábeltálca, kiegészítő menetes rúd nélkül

Alkalmazási előírások:

- kábeltálca szélessége max. 400 mm
- kábeltálca magassága 60 mm
- kábeltálca lemezvastagsága 1 mm
- alátámasztási távolság max 1500 mm
- terhelhetőség max 20kg/m
- oldalfali rögzítés: WKM konzollal
- mennyezeti rögzítés: HSMDT vagy HSLEBS tartókkal

| | | | | | | | | |
|-----------------------------|----|-----|---|------|---|----|------|-------------|
| KBSI 60*75*1.00 kábeltálca | 60 | 75 | 1 | 3000 | m | 60 | 1,40 | 63090 28230 |
| KBSI 60*100*1.00 kábeltálca | 60 | 100 | 1 | 3000 | m | 60 | 1,56 | 63090 27960 |
| KBSI 60*150*1.00 kábeltálca | 60 | 150 | 1 | 3000 | m | 30 | 1,89 | 63090 28000 |
| KBSI 60*200*1.00 kábeltálca | 60 | 200 | 1 | 3000 | m | 30 | 2,22 | 63090 28040 |
| KBSI 60*300*1.00 kábeltálca | 60 | 300 | 1 | 3000 | m | 30 | 2,87 | 63090 28120 |
| KBSI 60*400*1.00 kábeltálca | 60 | 400 | 1 | 3000 | m | 30 | 3,52 | 63090 28150 |

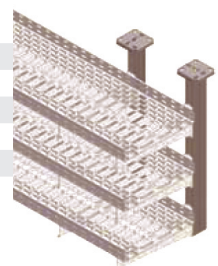

Kábeltálca, C sín és menetes rúd függesztéssel

Alkalmazási előírások:

- kábeltálca szélessége max. 400 mm
- kábeltálca magassága 60 mm
- kábeltálca lemezvastagsága 1 mm
- alátámasztási távolság max 1200 mm
- terhelhetőség max 20 kg/m
- mennyezeti rögzítés: C-sín + menetes rúd függesztés MPCL 41*21*1.50 szerelősínnel

| | | | | | | | | |
|-----------------------------|----|-----|---|------|---|----|------|-------------|
| KBSI 60*100*1.00 kábeltálca | 60 | 100 | 1 | 3000 | m | 60 | 1,56 | 63090 27960 |
| KBSI 60*150*1.00 kábeltálca | 60 | 150 | 1 | 3000 | m | 30 | 1,89 | 63090 28000 |
| KBSI 60*200*1.00 kábeltálca | 60 | 200 | 1 | 3000 | m | 30 | 2,22 | 63090 28040 |
| KBSI 60*300*1.00 kábeltálca | 60 | 300 | 1 | 3000 | m | 30 | 2,87 | 63090 28120 |
| KBSI 60*400*1.00 kábeltálca | 60 | 400 | 1 | 3000 | m | 30 | 3,52 | 63090 28150 |

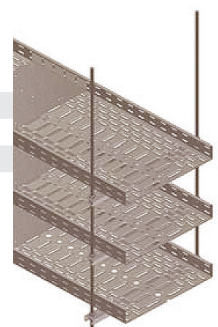

Érvényes: 2024. június 1-től

Áraink letölthetők honlapunkról: www.duoverzio.hu/arlista

1139 Budapest Lomb u. 15. • Telefon:+36 1 239-3241 • E-mail:info@duoverzio.hu • web:www.duoverzio.hu

2800 Tatabánya Búzavirág utca 8. • Telefon: 34 510-842 ♦ 6728 Szeged Dorozsmai út 17-19 • Telefon: 62 541-434

CINK-MAGNÉZIUM BEVONATOS, TŰZIHORGANYZOTT, ROZSDAMENTES, FESTETT KÁBELTÁLCA

Engedménycsoport: 1

| típusjel | magasság mm | szélesség mm | vastagság mm | hossz mm | egység | csom. egység | tömeg kg | megrendelési szám | egységár Ft+ÁFA |
|--|----------------|-----------------|-----------------|-------------|--------|-----------------|-------------|-------------------|--------------------|
| Zink-magnézium bevonatos kábeltálca összetelhető | | | | | | | | | |
| ZMKBSCL 60*075*0.75 | 60 | 75 | 0,75 | 3000 | m | | 1,03 | 63090 80644 | |
| ZMKBSCL 60*100*0.75 | 60 | 100 | 0,75 | 3000 | m | | 1,20 | 63090 80646 | |
| ZMKBSCL 60*150*0.75 | 60 | 150 | 0,75 | 3000 | m | | 1,46 | 63090 80648 | |
| ZMKBSCL 60*200*0.75 | 60 | 200 | 0,75 | 3000 | m | | 1,72 | 63090 80650 | |
| ZMKBSCL 60*300*0.75 | 60 | 300 | 0,75 | 3000 | m | | 2,23 | 63090 80652 | |
| ZMKBSCL 60*400*1.00 | 60 | 400 | 1,00 | 3000 | m | | 3,55 | 63090 80654 | |
| ZMKBSCL 60*500*1.00 | 60 | 500 | 1,00 | 3000 | m | | 4,17 | 63090 81753 | |
| ZMKBSCL 60*600*1.00 | 60 | 600 | 1,00 | 3000 | m | | 4,82 | 63090 81754 | |
| Tűzihorganyzott kábeltálca | | | | | | | | | |
| HDKBS 35*50*0.75 | 35 | 50 | 0,75 | 3000 | m | | 0,77 | 63090 17960 | |
| HDV 35*200 összekötő | | | | 200 | db | | 0,04 | 63090 22230 | |
| Tűzihorganyzott kábeltálca összetelhető | | | | | | | | | |
| HDKBSI 35*75*0.75 | 35 | 75 | 0,75 | 3000 | m | | 0,81 | 63090 77532 | |
| HDKBSI 35*100*0.75 | 35 | 100 | 0,75 | 3000 | m | | 0,93 | 63090 77534 | |
| HDKBSI 35*200*0.75 | 35 | 200 | 0,75 | 3000 | m | | 1,42 | 63090 77538 | |
| HDKBSI 35*300*0.75 | 35 | 300 | 0,75 | 3000 | m | | 1,91 | 63090 77540 | |
| Rozsdamentes kábeltálca V2A (AISI 304 / EN 1.4301) | | | | | | | | | |
| IN304KBSI 60*100*0.80 | 60 | 100 | 0,80 | 3000 | m | | 1,30 | 63090 64290 | |
| IN304KBSI 60*200*0.80 | 60 | 200 | 0,80 | 3000 | m | | 1,90 | 63090 64310 | |
| IN304KBSI 60*300*0.80 | 60 | 300 | 0,80 | 3000 | m | | 2,40 | 63090 64320 | |
| IN304KBSI 60*400*1.00 | 60 | 400 | 1,00 | 3000 | m | | 3,70 | 63090 64330 | |
| Rozsdamentes kábeltálca V4A (AISI 316L / EN 1.4404) | | | | | | | | | |
| IN316KBSI 60*100*0.80 | 60 | 100 | 0,80 | 3000 | m | | 1,30 | 63090 52370 | |
| IN316KBSI 60*200*0.80 | 60 | 200 | 0,80 | 3000 | m | | 1,90 | 63090 52390 | |
| IN316KBSI 60*300*0.80 | 60 | 300 | 0,80 | 3000 | m | | 2,40 | 63090 52400 | |
| IN316KBSI 60*400*1.00 | 60 | 400 | 1,00 | 3000 | m | | 3,70 | 63090 52410 | |
| Festett kábeltálca | | | | | | | | | |
| PEKBS 60*50*1.00 | 60 | 50 | 1,00 | 3000 | m | | | 63090 07790 | |
| Egyenes összekötő | | | | | | | | | |
| PEV 60*200 | | | | 200 | db | | | 63090 12940 | |
| Festett kábeltálca, összetelhető | | | | | | | | | |
| PEKBSCL 60*75*0.75 | 60 | 75 | 0,75 | 3000 | m | | | 63090 80056 | |
| PEKBSCL 60*100*0.75 | 60 | 100 | 0,75 | 3000 | m | | | 63090 80060 | |
| PEKBSCL 60*150*0.75 | 60 | 150 | 0,75 | 3000 | m | | | 63090 80063 | |
| PEKBSCL 60*200*0.75 | 60 | 200 | 0,75 | 3000 | m | | | 63090 80067 | |
| PEKBSCL 60*300*0.75 | 60 | 300 | 0,75 | 3000 | m | | | 63090 80071 | |
| PEKBSCL 60*400*1.00 | 60 | 400 | 1,00 | 3000 | m | | | 63090 80075 | |

Érvényes: 2024. június 1-től

1139 Budapest Lomb u. 15. • Telefon: +36 1 239-3241 • E-mail: info@duoverzio.hu • web: www.duoverzio.hu
9028 Győr, Sashegy (81-es út) • Telefon: 96 523-893 ♦ 8000 Székesfehérvár Raktár u. 7. • Telefon: 22 500-560
4400 Nyíregyháza Tambura utca 1. • Telefon: 21 300-4035

TŰZIHORGANYZOTT KÁBELLÉTRA RENDSZER

| típusjel | magasság mm | szélesség mm | vastagság mm | hossz mm | egység | csom. egység | tömeg kg | megrendelési szám | egységár Ft+ÁFA |
|--|------------------------------|-----------------|-----------------|-------------|--------|-----------------|-------------|----------------------|--------------------|
| KL DAVID kábellétra | | | | | | | | | |
| HDKS 60*200 | 60 | 200 | | 6000 | m | 60 | 3,26 | 63090 31000 | |
| HDKS 60*300 | 60 | 300 | | 6000 | m | 60 | 3,34 | 63090 31010 | |
| HDKS 60*400 | 60 | 400 | | 6000 | m | 60 | 3,42 | 63090 31020 | |
| HDKS 60*500 | 60 | 500 | | 6000 | m | 60 | 3,50 | 63090 31030 | |
| HDKS 60*600 | 60 | 600 | | 6000 | m | 60 | 3,58 | 63090 31040 | |
| HDSSU egyenes összekötő | | | | | db | 20 | 0,42 | 63090 33000 | |
| A kábellétrák teherbírására vonatkozó adatokat lásd a 35. oldalon. | | | | | | | | | |
| Kábelszorító bilincs | | | | | | | | | |
| HDY 1198 | ∅8-12mm kábelhez | | | | db | 50 | 0,03 | 63090 36880 | |
| HDY 1199 | ∅12-16mm kábelhez | | | | db | 50 | 0,03 | 63090 36890 | |
| HDY 1200 | ∅16-20mm kábelhez | | | | db | 50 | 0,04 | 63090 36900 | |
| HDY 1201 | ∅20-24mm kábelhez | | | | db | 50 | 0,04 | 63090 36910 | |
| HDY 1202 | ∅24-28mm kábelhez | | | | db | 50 | 0,04 | 63090 36920 | |
| HDY 1203 | ∅28-32mm kábelhez | | | | db | 50 | 0,06 | 63090 36930 | |
| HDY 1204 | ∅32-36mm kábelhez | | | | db | 50 | 0,07 | 63090 36940 | |
| HDY 1205 | ∅36-40mm kábelhez | | | | db | 50 | 0,07 | 63090 36950 | |
| HDY 1206 | ∅40-44mm kábelhez | | | | db | 50 | 0,09 | 63090 36960 | |
| HDY 1207 | ∅44-48mm kábelhez | | | | db | 50 | 0,09 | 63090 36970 | |
| HDY 1208 | ∅48-52mm kábelhez | | | | db | 50 | 0,10 | 63090 36980 | |
| HDY 1209 | ∅52-56mm kábelhez | | | | db | 50 | 0,11 | 63090 36990 | |
| HDY 1210 | ∅56-60mm kábelhez | | | | db | 50 | 0,14 | 63090 37000 | |
| HDY 1211 | ∅60-64mm kábelhez | | | | db | 50 | 0,15 | 63090 37010 | |
| HDY 1212 | ∅64-70mm kábelhez | | | | db | 50 | 0,16 | 63090 37020 | |
| Létra ív 90° | | | | | | | | | |
| HDKS 90*200 | sugár 300 mm | | | | db | 1 | 2,40 | 63090 31050 | |
| HDKS 90*300 | sugár 300 mm | | | | db | 1 | 2,90 | 63090 31060 | |
| HDKS 90*400 | sugár 300 mm | | | | db | 1 | 3,40 | 63090 31070 | |
| HDKS 90*500 | sugár 300 mm | | | | db | 1 | 3,90 | 63090 31080 | |
| HDKS 90*600 | sugár 300 mm | | | | db | 1 | 4,40 | 63090 31090 | |
| Létra T-elem | | | | | | | | | |
| HDKST 200 | 1050 | | | | db | 1 | 3,80 | 63090 31120 | |
| HDKST 300 | 1150 | | | | db | 1 | 4,30 | 63090 31130 | |
| HDKST 400 | 1250 | | | | db | 1 | 4,80 | 63090 31140 | |
| HDKST 500 | 1350 | | | | db | 1 | 5,30 | 63090 31150 | |
| HDKST 600 | 1450 | | | | db | 1 | 5,80 | 63090 31160 | |
| Létra kereszt elem | | | | | | | | | |
| HDKSX 200 | 1050 | | | | db | 1 | 4,30 | 63090 31220 | |
| HDKSX 300 | 1150 | | | | db | 1 | 4,70 | 63090 31230 | |
| HDKSX 400 | 1250 | | | | db | 1 | 5,00 | 63090 31240 | |
| HDKSX 500 | 1350 | | | | db | 1 | 5,90 | 63090 31250 | |
| HDKSX 600 | 1450 | | | | db | 1 | 6,20 | 63090 31260 | |
| Létra csuklós összekötő | | | | | | | | | |
| HDNL | | | | | db | 80 | 0,29 | 63090 31820 | |
| Létra fali rögzítő | | | | | | | | | |
| HDVK 2 | VMK8x30 csavarral és anyával | | | | db | 120 | 0,14 | 63090 35160 | |
| Létra rögzítő konzolhoz | | | | | | | | | |
| HDKK | M6x20 csavarral és anyával | | | | db | 100 | 0,06 | 63090 29250 | |
| Létra fedél | | | | | | | | | |
| HDDI 200 | oldalmagasság 20mm | | 200 | 2000 | m | 40 | 2,40 | 63090 02130 | |
| HDDI 300 | oldalmagasság 20mm | | 300 | 2000 | m | 40 | 2,90 | 63090 02140 | |
| HDDI 400 | oldalmagasság 20mm | | 400 | 2000 | m | 20 | 3,40 | 63090 02150 | |
| HDDI 500 | oldalmagasság 20mm | | 500 | 2000 | m | 20 | 3,90 | 63090 02160 | |
| HDDI 600 | oldalmagasság 20mm | | 600 | 2000 | m | 20 | 4,40 | 63090 02170 | |
| Létra fedél kapocs | | | | | | | | | |
| DAVIDKV | csavar nélküli rögzítés | | | | db | 50 | 0,05 | 63090 46110 | |

Engedménycsoport: 1

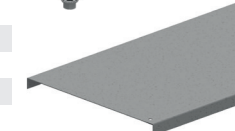
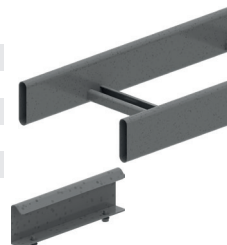

Érvényes: 2024. június 1-től

Áraink letölthetők honlapunkról: www.duoverzio.hu/arlista

1139 Budapest Lomb u. 15. • Telefon:+36 1 239-3241 • E-mail: info@duoverzio.hu • web: www.duoverzio.hu

2800 Tatabánya Búzavirág utca 8. • Telefon: 34 510-842 ♦ 6728 Szeged Dorozsmai út 17-19 • Telefon: 62 541-434

HORGANYZOTT KÁBELLÉTRA

Engedménycsoport: 1

| típusjel | magasság mm | szélesség mm | vastagság mm | hossz mm | egység | csom. egység | tömeg kg | megrendelési szám | egységár Ft+ÁFA |
|----------------------|----------------|-----------------|-----------------|-------------|--------|-----------------|-------------|-------------------|--------------------|
| KL kábellétra | | | | | | | | | |
| KL 60*200 | 60 | 200 | | 3000 | m | 24 | 2,37 | 63090 29310 | |
| KL 60*300 | 60 | 300 | | 3000 | m | 24 | 2,57 | 63090 29320 | |
| KL 60*400 | 60 | 400 | | 3000 | m | 24 | 2,77 | 63090 29330 | |
| KL 60*500 | 60 | 500 | | 3000 | m | 24 | 2,97 | 63090 29340 | |
| KL 60*600 | 60 | 600 | | 3000 | m | 24 | 3,20 | 63090 29350 | |
| V 60*200 összekötő | 60 | | 200 | | db | 48 | 0,08 | 63090 33460 | |

A kábellétrák teherbírására vonatkozó adatokat lásd a 37. oldalon.

| | | | | | | | | | |
|--|----|-----|-----|------|----|----|------|-------------|--|
| SKL kábellétra felszálló nyomvonalakhoz | | | | | | | | | |
| SKL 60*200 | 60 | 200 | | 3000 | m | 24 | 2,43 | 63090 32860 | |
| SKL 60*300 | 60 | 300 | | 3000 | m | 24 | 2,67 | 63090 32870 | |
| SKL 60*400 | 60 | 400 | | 3000 | m | 24 | 2,93 | 63090 32880 | |
| SKL 60*500 | 60 | 500 | | 3000 | m | 24 | 3,07 | 63090 32890 | |
| SKL 60*600 | 60 | 600 | | 3000 | m | 24 | 3,33 | 63090 32900 | |
| V 60*200 összekötő | 60 | | 200 | | db | 48 | 0,08 | 63090 33460 | |

| | | | | | | | | | |
|--------------------------|----|-----|--|--|----|---|------|-------------|--|
| Kábellétra ív 90° | | | | | | | | | |
| KLB 60*200 | 60 | 200 | | | db | 1 | 2,90 | 63090 29460 | |
| KLB 60*300 | 60 | 300 | | | db | 1 | 3,60 | 63090 29470 | |
| KLB 60*400 | 60 | 400 | | | db | 1 | 4,20 | 63090 29480 | |
| KLB 60*500 | 60 | 500 | | | db | 1 | 4,60 | 63090 29490 | |
| KLB 60*600 | 60 | 600 | | | db | 1 | 5,05 | 63090 29500 | |

| | | | | | | | | | |
|--------------------------|----|-----|--|--|----|---|------|-------------|--|
| Kábellétra T-elem | | | | | | | | | |
| KLT 60*200 | 60 | 200 | | | db | 1 | 5,40 | 63090 30340 | |
| KLT 60*300 | 60 | 300 | | | db | 1 | 5,80 | 63090 30350 | |
| KLT 60*400 | 60 | 400 | | | db | 1 | 6,50 | 63090 30360 | |
| KLT 60*500 | 60 | 500 | | | db | 1 | 6,90 | 63090 30370 | |
| KLT 60*600 | 60 | 600 | | | db | 1 | 8,60 | 63090 30380 | |

| | | | | | | | | | |
|--------------------------------|----|-----|--|--|----|---|-------|-------------|--|
| Kábellétra kereszt elem | | | | | | | | | |
| KLK 60*200 | 60 | 200 | | | db | 1 | 8,20 | 63090 30190 | |
| KLK 60*300 | 60 | 300 | | | db | 1 | 8,90 | 63090 30200 | |
| KLK 60*400 | 60 | 400 | | | db | 1 | 9,80 | 63090 30210 | |
| KLK 60*500 | 60 | 500 | | | db | 1 | 10,80 | 63090 30220 | |
| KLK 60*600 | 60 | 600 | | | db | 1 | 11,40 | 63090 30230 | |

| | | | | | | | | | |
|--|----|-----|--|--|----|---|------|-------------|--|
| Kábellétra függőleges sarokelem 90° | | | | | | | | | |
| KLVB 60*200 | 60 | 200 | | | db | 1 | 3,70 | 63090 30490 | |
| KLVB 60*300 | 60 | 300 | | | db | 1 | 4,00 | 63090 30500 | |
| KLVB 60*400 | 60 | 400 | | | db | 1 | 4,20 | 63090 30510 | |
| KLVB 60*500 | 60 | 500 | | | db | 1 | 4,60 | 63090 30520 | |
| KLVB 60*600 | 60 | 600 | | | db | 1 | 4,90 | 63090 30530 | |

| | | | | | | | | | |
|---------------------|-----|----|--|--|----|----|------|-------------|--|
| Fali rögzítő | | | | | | | | | |
| HDAB 35*110 | 150 | 40 | | | db | 50 | 0,21 | 63090 00010 | |

| | | | | | | | | | |
|------------------------------|--|--|--|--|----|-----|------|-------------|--|
| Rögzítőelem konzolhoz | | | | | | | | | |
| HDBK | | | | | db | 500 | 0,02 | 63090 01440 | |

Érvényes: 2024. június 1-től

 1139 Budapest Lomb u. 15. • Telefon: +36 1 239-3241 • E-mail: info@duoverzio.hu • web: www.duoverzio.hu
 9028 Győr, Sashegy (81-es út) • Telefon: 96 523-893 ♦ 8000 Székesfehérvár Raktár u. 7. • Telefon: 22 500-560
 4400 Nyíregyháza Tambura utca 1. • Telefon: 21 300-4035

TŰZIHORGANYZOTT KÁBELLÉTRA RENDSZER

| típusjel | magasság mm | szélesség mm | vastagság mm | hossz mm | egység | csom. egység | tömeg kg | megrendelési szám | egységár Ft+ÁFA |
|--|----------------|-----------------|-----------------|-------------|--------|-----------------|-------------|----------------------|--------------------|
| KLIE kábellétra | | | | | | | | | |
| HDKLIE 200 | 80 | 200 | | 6000 | m | 60 | 4,05 | 63090 29640 | |
| HDKLIE 300 | 80 | 300 | | 6000 | m | 60 | 4,33 | 63090 29650 | |
| HDKLIE 400 | 80 | 400 | | 6000 | m | 60 | 4,65 | 63090 29660 | |
| HDKLIE 500 | 80 | 500 | | 6000 | m | 60 | 4,88 | 63090 29670 | |
| HDKLIE 600 | 80 | 600 | | 6000 | m | 60 | 5,03 | 63090 29680 | |
| HDLVIE összekötő | 80 | | | | db | 1 | 0,76 | 63090 31360 | |
| A kábellétrák teherbírására vonatkozó adatokat lásd a 37. oldalon. | | | | | | | | | |
| Kábellétra fedél | | | | | | | | | |
| HDDI 200 | | 200 | | 2000 | m | 10 | 1,85 | 63090 02130 | |
| HDDI 300 | | 300 | | 2000 | m | 10 | 3,25 | 63090 02140 | |
| HDDI 400 | | 400 | | 2000 | m | 10 | 4,25 | 63090 02150 | |
| HDDI 500 | | 500 | | 2000 | m | 10 | 5,25 | 63090 02160 | |
| HDDI 600 | | 600 | | 2000 | m | 10 | 6,40 | 63090 02170 | |
| DKI fedélrögzítő | | | | | db | 50 | 0,03 | 63090 02280 | |
| Kábellétra iv 90° | | | | | | | | | |
| HDKLIB 200 | 80 | 200 | | | db | 1 | 3,95 | 63090 29590 | |
| HDKLIB 300 | 80 | 300 | | | db | 1 | 4,85 | 63090 29600 | |
| HDKLIB 400 | 80 | 400 | | | db | 1 | 5,80 | 63090 29610 | |
| HDKLIB 500 | 80 | 500 | | | db | 1 | 6,90 | 63090 29620 | |
| HDKLIB 600 | 80 | 600 | | | db | 1 | 7,60 | 63090 29630 | |
| Kábellétra T-elem | | | | | | | | | |
| HDKLIT 200 | 80 | 200 | | | db | 1 | 6,20 | 63090 29990 | |
| HDKLIT 300 | 80 | 300 | | | db | 1 | 6,80 | 63090 30000 | |
| HDKLIT 400 | 80 | 400 | | | db | 1 | 7,90 | 63090 30010 | |
| HDKLIT 500 | 80 | 500 | | | db | 1 | 8,40 | 63090 30020 | |
| HDKLIT 600 | 80 | 600 | | | db | 1 | 10,30 | 63090 30030 | |
| Kábellétra kereszt elem | | | | | | | | | |
| HDKLIX 200 | 80 | 200 | | | db | 1 | 11,80 | 63090 30090 | |
| HDKLIX 300 | 80 | 300 | | | db | 1 | 12,80 | 63090 30100 | |
| HDKLIX 400 | 80 | 400 | | | db | 1 | 13,30 | 63090 30110 | |
| HDKLIX 500 | 80 | 500 | | | db | 1 | 15,10 | 63090 30120 | |
| HDKLIX 600 | 80 | 600 | | | db | 1 | 17,70 | 63090 30130 | |
| Csuklós összekötők | | | | | | | | | |
| HDDSIV függőleges | 80 | | | | db | 12 | 1,04 | 63090 02690 | |
| HDDSIH vízszintes | 80 | | | | db | 6 | 1,02 | 63090 02660 | |
| Talprögzítő | | | | | | | | | |
| HDVSIÉ | 110 | 175 | | | db | 6 | 0,64 | 63090 36400 | |
| Rögzítőelemek konzolhoz | | | | | | | | | |
| HDBKIE 25 | 80 | 25 | | | db | 150 | 0,09 | 63090 01460 | |
| HDBKIE 40 | 80 | 40 | | | db | 100 | 0,13 | 63090 01470 | |
| HDBKID 25 | | | | | db | 100 | 0,03 | 63090 01450 | |
| Fali rögzítő | | | | | | | | | |
| HDABIE 200 | | 200 | | | db | 25 | 0,59 | 63090 00020 | |
| HDABIE 300 | | 300 | | | db | 25 | 0,65 | 63090 00030 | |
| HDABIE 400 | | 400 | | | db | 25 | 0,73 | 63090 00040 | |
| HDABIE 500 | | 500 | | | db | 25 | 0,80 | 63090 00050 | |
| HDABIE 600 | | 600 | | | db | 25 | 0,58 | 63090 00060 | |
| Kábelszorító bilincs | | | | | | | | | |
| HDY 2186 ø8-14mm kábelhez | | | | | db | 50 | 0,04 | 63090 37150 | |
| HDY 2187 ø14-20mm kábelhez | | | | | db | 50 | 0,05 | 63090 37160 | |
| HDY 2188 ø20-26mm kábelhez | | | | | db | 50 | 0,06 | 63090 37170 | |
| HDY 2189 ø26-32mm kábelhez | | | | | db | 50 | 0,09 | 63090 37180 | |
| HDY 2190 ø32-38mm kábelhez | | | | | db | 50 | 0,10 | 63090 37190 | |
| HDY 2191 ø38-44mm kábelhez | | | | | db | 50 | 0,11 | 63090 37200 | |
| HDY 2192 ø44-52mm kábelhez | | | | | db | 50 | 0,16 | 63090 37210 | |
| HDY 2193 ø52-60mm kábelhez | | | | | db | 50 | 0,16 | 63090 37220 | |
| HDY 2194 ø60-70mm kábelhez | | | | | db | 50 | 0,18 | 63090 37230 | |

Engedménycsoport: 1

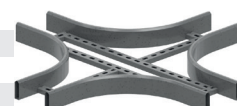
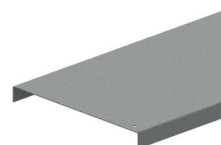

Érvényes: 2024. június 1-től

Áraink letölthetők honlapunkról: www.duoverzio.hu/arlista

1139 Budapest Lomb u. 15. • Telefon:+36 1 239-3241 • E-mail: info@duoverzio.hu • web: www.duoverzio.hu

2800 Tatabánya Búzavirág utca 8. • Telefon: 34 510-842 ♦ 6728 Szeged Dorozsmai út 17-19 • Telefon: 62 541-434

KLLI 60 HORGANYZOTT KÁBELLÉTRA

Engedménycsoport: 1

| típusjel | magasság mm | szélesség mm | vastagság mm | hossz mm | egység | csom. egység | tömeg kg | megrendelési szám | egységár Ft+ÁFA |
|--|----------------|-----------------|-----------------|-------------|--------|-----------------|-------------|-------------------|--------------------|
| KLLI 60 kábellétra összetelható horganyzott | | | | | | | | | |
| KLLI 60*150 | 60 | 150 | 1 | 3000 | m | 30 | 2,11 | 63090 57080 | |
| KLLI 60*200 | 60 | 200 | 1 | 3000 | m | 30 | 2,21 | 63090 57090 | |
| KLLI 60*300 | 60 | 300 | 1 | 3000 | m | 30 | 2,40 | 63090 57100 | |
| KLLI 60*400 | 60 | 400 | 1 | 3000 | m | 30 | 2,60 | 63090 57110 | |
| KLLI 60*500 | 60 | 500 | 1 | 3000 | m | 30 | 2,79 | 63090 57120 | |
| KLLI 60*600 | 60 | 600 | 1 | 3000 | m | 30 | 2,94 | 63090 57130 | |
| A kábellétrák teherbírására vonatkozó adatokat lásd a 37. oldalon. | | | | | | | | | |
| Fedél | | | | | | | | | |
| D 150 | 10 | 150 | | 2000 | m | 20 | 1,17 | 63090 01770 | |
| D 200 | 10 | 200 | | 2000 | m | 20 | 1,42 | 63090 01780 | |
| D 300 | 10 | 300 | | 2000 | m | 20 | 2,10 | 63090 01800 | |
| D 400 | 10 | 400 | | 2000 | m | 20 | 4,15 | 63090 01810 | |
| D 500 | 10 | 500 | | 2000 | m | 20 | 5,00 | 63090 01830 | |
| D 600 | 10 | 600 | | 2000 | m | 20 | 5,65 | 63090 01840 | |
| KLLDK fedélrögzítő | 20 | 20 | | | db | 20 | 0,03 | 63090 56980 | |
| KLLABD fedél távtartó | 90 | 19 | | 60 | db | 4 | 0,10 | 63090 56740 | |
| Kábellétra ív 90° | | | | | | | | | |
| KLLB 60*150 | 60 | 141 | | R=300 | db | 1 | 1,66 | 63090 56860 | |
| KLLB 60*200 | 60 | 191 | | R=300 | db | 1 | 1,90 | 63090 56870 | |
| KLLB 60*300 | 60 | 291 | | R=300 | db | 1 | 2,37 | 63090 56880 | |
| KLLB 60*400 | 60 | 391 | | R=300 | db | 1 | 2,85 | 63090 56890 | |
| KLLB 60*500 | 60 | 491 | | R=300 | db | 1 | 3,33 | 63090 56900 | |
| KLLB 60*600 | 60 | 591 | | R=300 | db | 1 | 3,81 | 63090 56910 | |
| Kábellétra T- elem | | | | | | | | | |
| KLLT 60*150 | 60 | 141 | | R=300 | db | 1 | 2,23 | 63090 57380 | |
| KLLT 60*200 | 60 | 191 | | R=300 | db | 1 | 2,82 | 63090 57390 | |
| KLLT 60*300 | 60 | 291 | | R=300 | db | 1 | 3,45 | 63090 57400 | |
| KLLT 60*400 | 60 | 391 | | R=300 | db | 1 | 3,88 | 63090 57410 | |
| KLLT 60*500 | 60 | 491 | | R=300 | db | 1 | 4,32 | 63090 57420 | |
| KLLT 60*600 | 60 | 591 | | R=300 | db | 1 | 4,75 | 63090 57430 | |
| Kábellétra kereszt elem | | | | | | | | | |
| KLLX 60*150 | 60 | 141 | | R=300 | db | 1 | 3,13 | 63090 57920 | |
| KLLX 60*200 | 60 | 191 | | R=300 | db | 1 | 3,23 | 63090 57930 | |
| KLLX 60*300 | 60 | 291 | | R=300 | db | 1 | 4,42 | 63090 57940 | |
| KLLX 60*400 | 60 | 391 | | R=300 | db | 1 | 4,88 | 63090 57950 | |
| KLLX 60*500 | 60 | 491 | | R=300 | db | 1 | 5,33 | 63090 57960 | |
| KLLX 60*600 | 60 | 591 | | R=300 | db | 1 | 5,78 | 63090 57970 | |
| Kábellétra bukó elem | | | | | | | | | |
| KLLVB 60*150 | 60 | 141 | | | db | 1 | 1,53 | 63090 57540 | |
| KLLVB 60*200 | 60 | 191 | | | db | 1 | 1,63 | 63090 57550 | |
| KLLVB 60*300 | 60 | 291 | | | db | 1 | 1,83 | 63090 57560 | |
| KLLVB 60*400 | 60 | 391 | | | db | 1 | 2,03 | 63090 57570 | |
| KLLVB 60*500 | 60 | 491 | | | db | 1 | 2,23 | 63090 57580 | |
| KLLVB 60*600 | 60 | 591 | | | db | 1 | 2,44 | 63090 57590 | |
| Kábellétra emelkedő elem | | | | | | | | | |
| KLLSB 60*150 | 60 | 141 | | | db | 1 | 1,53 | 63090 57220 | |
| KLLSB 60*200 | 60 | 191 | | | db | 1 | 1,63 | 63090 57230 | |
| KLLSB 60*300 | 60 | 291 | | | db | 1 | 1,83 | 63090 57240 | |
| KLLSB 60*400 | 60 | 391 | | | db | 1 | 2,03 | 63090 57250 | |
| KLLSB 60*500 | 60 | 491 | | | db | 1 | 2,23 | 63090 57260 | |
| KLLSB 60*600 | 60 | 591 | | | db | 1 | 2,44 | 63090 57270 | |
| Kábellétra csukló, legázó és talp | | | | | | | | | |
| KLLDSH 60 vízszintes csukló | 60 | | | 200 | db | 6 | 0,08 | 63090 57030 | |
| KLLDSV 60 függőleges csukló | 60 | | | 240 | db | 12 | 0,16 | 63090 57060 | |
| KLLAH 60 vízszintes leágazó | 60 | 62,5 | | 118 | db | 2 | 0,10 | 63090 56760 | |
| KLLAHV 60 függőleges leágazó | 60 | 16 | | 162 | db | 2 | 0,10 | 63090 56790 | |
| KLLVST 60 kábellétra talp | 60 | 35 | | 100 | db | 2 | 0,08 | 63090 57850 | |

Érvényes: 2024. június 1-től

1139 Budapest Lomb u. 15. • Telefon: +36 1 239-3241 • E-mail: info@duoverzio.hu • web: www.duoverzio.hu
 9028 Győr, Sashegy (81-es út) • Telefon: 96 523-893 ♦ 8000 Székesfehérvár Raktár u. 7. • Telefon: 22 500-560
 4400 Nyíregyháza Tambura utca 1. • Telefon: 21 300-4035

KLL 85 HORGANYZOTT KÁBELLÉTRA

| típusjel | magasság mm | szélesség mm | vastagság mm | hossz mm | egység | csom. egység | tömeg kg | megrendelési szám | egységár Ft+ÁFA |
|--|----------------|-----------------|-----------------|-------------|--------|-----------------|-------------|----------------------|--------------------|
| KLL 85 kábellétra horganyzott | | | | | | | | | |
| KLL 85*200 | 85 | 200 | 1 | 3000 | m | 24 | 2,60 | 63090 56690 | |
| KLL 85*300 | 85 | 300 | 1 | 3000 | m | 24 | 2,80 | 63090 56700 | |
| KLL 85*400 | 85 | 400 | 1 | 3000 | m | 24 | 2,99 | 63090 56710 | |
| KLL 85*500 | 85 | 500 | 1 | 3000 | m | 24 | 3,18 | 63090 56720 | |
| KLL 85*600 | 85 | 600 | 1 | 3000 | m | 24 | 3,33 | 63090 56730 | |
| KLLKP 85 összekötő | 85 | 13 | | 200 | db | 12 | 0,17 | 63090 57160 | |
| A kábellétrák teherbírására vonatkozó adatokat lásd a 35. oldalon. | | | | | | | | | |
| Fedél | | | | | | | | | |
| D 200 | 10 | 200 | | 2000 | m | 20 | 1,42 | 63090 01780 | |
| D 300 | 10 | 300 | | 2000 | m | 20 | 2,10 | 63090 01800 | |
| D 400 | 10 | 400 | | 2000 | m | 20 | 4,15 | 63090 01810 | |
| D 500 | 10 | 500 | | 2000 | m | 20 | 5,00 | 63090 01830 | |
| D 600 | 10 | 600 | | 2000 | m | 20 | 5,65 | 63090 01840 | |
| KLLDK fedélrögzítő | 20 | 20 | | | db | 20 | 0,03 | 63090 56980 | |
| KLLABD fedél távtartó | 90 | 19 | | 60 | db | 4 | 0,10 | 63090 56740 | |
| Kábellétra ív 90° | | | | | | | | | |
| KLLB 85*200 | 85 | 198 | | R=300 | db | 1 | 2,38 | 63090 56920 | |
| KLLB 85*300 | 85 | 298 | | R=300 | db | 1 | 2,90 | 63090 56930 | |
| KLLB 85*400 | 85 | 398 | | R=300 | db | 1 | 3,42 | 63090 56940 | |
| KLLB 85*500 | 85 | 498 | | R=300 | db | 1 | 3,94 | 63090 56950 | |
| KLLB 85*600 | 85 | 598 | | R=300 | db | 1 | 4,46 | 63090 56960 | |
| Kábellétra T- elem | | | | | | | | | |
| KLLT 85*200 | 85 | 198 | | R=300 | db | 1 | 3,49 | 63090 57440 | |
| KLLT 85*300 | 85 | 298 | | R=300 | db | 1 | 4,14 | 63090 57450 | |
| KLLT 85*400 | 85 | 398 | | R=300 | db | 1 | 4,60 | 63090 57460 | |
| KLLT 85*500 | 85 | 498 | | R=300 | db | 1 | 5,06 | 63090 57470 | |
| KLLT 85*600 | 85 | 598 | | R=300 | db | 1 | 5,52 | 63090 57480 | |
| Kábellétra kereszt elem | | | | | | | | | |
| KLLX 85*200 | 85 | 198 | | R=300 | db | 1 | 4,04 | 63090 57980 | |
| KLLX 85*300 | 85 | 298 | | R=300 | db | 1 | 5,23 | 63090 57990 | |
| KLLX 85*400 | 85 | 398 | | R=300 | db | 1 | 5,68 | 63090 58000 | |
| KLLX 85*500 | 85 | 498 | | R=300 | db | 1 | 6,13 | 63090 58010 | |
| KLLX 85*600 | 85 | 598 | | R=300 | db | 1 | 6,59 | 63090 58020 | |
| Kábellétra bukó elem | | | | | | | | | |
| KLLVB 85*200 | 85 | 198 | | | db | 1 | 2,09 | 63090 57600 | |
| KLLVB 85*300 | 85 | 298 | | | db | 1 | 2,29 | 63090 57610 | |
| KLLVB 85*400 | 85 | 398 | | | db | 1 | 2,49 | 63090 57620 | |
| KLLVB 85*500 | 85 | 498 | | | db | 1 | 2,69 | 63090 57630 | |
| KLLVB 85*600 | 85 | 598 | | | db | 1 | 2,89 | 63090 57640 | |
| Kábellétra emelkedő elem | | | | | | | | | |
| KLLSB 85*200 | 85 | 198 | | | db | 1 | 2,09 | 63090 57280 | |
| KLLSB 85*300 | 85 | 298 | | | db | 1 | 2,29 | 63090 57290 | |
| KLLSB 85*400 | 85 | 398 | | | db | 1 | 2,49 | 63090 57300 | |
| KLLSB 85*500 | 85 | 498 | | | db | 1 | 2,69 | 63090 57310 | |
| KLLSB 85*600 | 85 | 598 | | | db | 1 | 2,89 | 63090 57320 | |
| Kábellétra vízszintes csukló | | | | | | | | | |
| KLLDSH 85 | 85 | | | 200 | db | 6 | 0,12 | 63090 57040 | |
| Kábellétra függőleges csukló | | | | | | | | | |
| KLLDSV 85 | 85 | | | 266 | db | 12 | 0,26 | 63090 57070 | |
| Kábellétra vízszintes leágazó darab | | | | | | | | | |
| KLLAH 85 | 85 | 87,5 | | 118 | db | 2 | 0,15 | 63090 56770 | |
| Kábellétra függőleges leágazó darab | | | | | | | | | |
| KLLAHV 85 | 85 | 16 | | 198 | db | 2 | 0,15 | 63090 56800 | |
| Kábellétra talp | | | | | | | | | |
| KLLVST 85 | 85 | 60 | | 100 | db | 2 | 0,13 | 63090 57860 | |

Engedménycsoport: 1

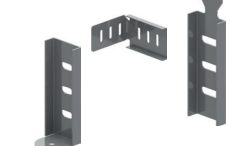
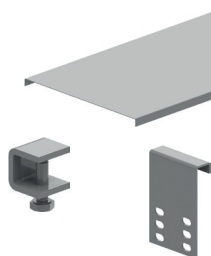

Érvényes: 2024. június 1-től

Áraink letölthetők honlapunkról: www.duoverzio.hu/arlista

1139 Budapest Lomb u. 15. • Telefon:+36 1 239-3241 • E-mail: info@duoverzio.hu • web: www.duoverzio.hu

2800 Tatabánya Búzavirág utca 8. • Telefon: 34 510-842 ♦ 6728 Szeged Dorozsmai út 17-19 • Telefon: 62 541-434

KLM 100 HORGANYZOTT KÁBELLÉTRA

Engedménycsoport: 1

| típusjel | magasság mm | szélesség mm | vastagság mm | hossz mm | egység | csom. egység | tömeg kg | megrendelési szám | egységár Ft+ÁFA |
|--|----------------|-----------------|-----------------|-------------|--------|-----------------|-------------|-------------------|--------------------|
| KLM 100 kábellétra horganyzott | | | | | | | | | |
| KLM100.200 | 100 | 200 | 1,50 | 6000 | m | 6 | 4,78 | 63090 82543 | |
| KLM100.300 | 100 | 300 | 1,50 | 6000 | m | 6 | 4,81 | 63090 82544 | |
| KLM100.400 | 100 | 400 | 1,50 | 6000 | m | 6 | 4,85 | 63090 82545 | |
| KLM100.500 | 100 | 500 | 1,50 | 6000 | m | 6 | 4,88 | 63090 82547 | |
| KLM100.600 | 100 | 600 | 1,50 | 6000 | m | 6 | 4,91 | 63090 82548 | |
| KLM100.800 | 100 | 800 | 1,50 | 6000 | m | 6 | 4,98 | 63090 82550 | |
| KLM100.1000 | 100 | 1000 | 1,50 | 6000 | m | 6 | 5,04 | 63090 82541 | |
| KLM100KP összekötő | 72 | 25 | | 600 | db | 6 | 1,02 | 63090 82578 | |
| A kábellétrák teherbírására vonatkozó adatokat lásd a 35. oldalon. | | | | | | | | | |
| Fedél | | | | | | | | | |
| ZMDIG200 | 15 | 223 | | 2000 | m | 2 | 1,85 | 63090 81808 | |
| ZMDIG300 | 15 | 323 | | 2000 | m | 2 | 2,65 | 63090 81809 | |
| ZMDIG400 | 15 | 423 | | 2000 | m | 2 | 4,10 | 63090 81810 | |
| ZMDIG500 | 15 | 523 | | 2000 | m | 2 | 5,05 | 63090 81811 | |
| ZMDIG600 | 15 | 623 | | 2000 | m | 2 | 5,95 | 63090 81812 | |
| HDDKIG fedélrögzítő | 20 | 20 | | | db | 20 | 0,03 | 63090 38490 | |
| KLMZWABD fedél távtartó | 144 | 34 | | 40 | db | 4 | 0,19 | 63090 58470 | |
| Kábellétra ív 90° | | | | | | | | | |
| KLM100B200 | 100 | 208 | | R=600 | db | 1 | 5,79 | 63090 82556 | |
| KLM100B300 | 100 | 308 | | R=600 | db | 1 | 6,58 | 63090 82557 | |
| KLM100B400 | 100 | 408 | | R=600 | db | 1 | 7,37 | 63090 82558 | |
| KLM100B500 | 100 | 508 | | R=600 | db | 1 | 8,15 | 63090 82571 | |
| KLM100B600 | 100 | 608 | | R=600 | db | 1 | 8,94 | 63090 82572 | |
| Kábellétra T- elem | | | | | | | | | |
| KLM100T200 | 100 | 208 | | R=600 | db | 1 | 11,55 | 63090 82603 | |
| KLM100T300 | 100 | 308 | | R=600 | db | 1 | 12,74 | 63090 82604 | |
| KLM100T400 | 100 | 408 | | R=600 | db | 1 | 13,91 | 63090 82605 | |
| KLM100T500 | 100 | 508 | | R=600 | db | 1 | 16,72 | 63090 82607 | |
| KLM100T600 | 100 | 608 | | R=600 | db | 1 | 18,45 | 63090 82608 | |
| Kábellétra kereszt elem | | | | | | | | | |
| KLM100X200 | 100 | 208 | | R=600 | db | 1 | 14,39 | 63090 82649 | |
| KLM100X300 | 100 | 308 | | R=600 | db | 1 | 16,62 | 63090 82650 | |
| KLM100X400 | 100 | 408 | | R=600 | db | 1 | 18,53 | 63090 82651 | |
| KLM100X500 | 100 | 508 | | R=600 | db | 1 | 17,92 | 63090 82653 | |
| KLM100X600 | 100 | 608 | | R=600 | db | 1 | 21,88 | 63090 82654 | |
| Kábellétra bukó elem 90° | | | | | | | | | |
| KLM100VB200 | 100 | 208 | | R=600 | db | 1 | 4,24 | 63090 82614 | |
| KLM100VB300 | 100 | 308 | | R=600 | db | 1 | 4,47 | 63090 82615 | |
| KLM100VB400 | 100 | 408 | | R=600 | db | 1 | 4,70 | 63090 82616 | |
| KLM100VB500 | 100 | 508 | | R=600 | db | 1 | 4,93 | 63090 82629 | |
| KLM100VB600 | 100 | 608 | | R=600 | db | 1 | 5,16 | 63090 82630 | |
| Kábellétra emelkedő elem 90° | | | | | | | | | |
| KLM100SB200 | 100 | 208 | | R=600 | db | 1 | 4,63 | 63090 82581 | |
| KLM100SB300 | 100 | 308 | | R=600 | db | 1 | 4,67 | 63090 82582 | |
| KLM100SB400 | 100 | 408 | | R=600 | db | 1 | 4,97 | 63090 82583 | |
| KLM100SB500 | 100 | 508 | | R=600 | db | 1 | 5,28 | 63090 82596 | |
| KLM100SB600 | 100 | 608 | | R=600 | db | 1 | 5,59 | 63090 82597 | |
| Kábellétra csukló | | | | | | | | | |
| KLM100DSH vízszintes | 100 | | | 330 | db | 2 | 0,63 | 63090 82576 | |
| KLM100DSV függőleges | 100 | | | 434 | db | 2 | 0,72 | 63090 82577 | |
| Kábellétra leágazó darab | | | | | | | | | |
| KLM100AH vízszintes | 100 | 169 | | 125 | db | 2 | 0,31 | 63090 82552 | |
| KLM100AHV függőleges | 100 | 27 | | 265 | db | 2 | 0,31 | 63090 82553 | |
| Kábellétra talp | | | | | | | | | |
| KLM100VST | 100 | 114 | | 150 | db | 2 | 0,31 | 63090 82646 | |

Érvényes: 2024. június 1-től

1139 Budapest Lomb u. 15. • Telefon: +36 1 239-3241 • E-mail: info@duoverzio.hu • web: www.duoverzio.hu
 9028 Győr, Sashegy (81-es út) • Telefon: 96 523-893 ♦ 8000 Székesfehérvár Raktár u. 7. • Telefon: 22 500-560
 4400 Nyíregyháza Tambura utca 1. • Telefon: 21 300-4035

KLM 125 NAGYFESZTÁVÚ HORGANYZOTT KÁBELLÉTRA

| típusjel | magasság mm | szélesség mm | vastagság mm | hossz mm | egység | csom. egység | tömeg kg | megrendelési szám | egységár Ft+AFA |
|--|----------------|-----------------|-----------------|-------------|--------|-----------------|-------------|----------------------|--------------------|
| KLM 125 középnehéz kábellétra horganyzott | | | | | | | | | |
| KLM125.200 | 125 | 218 | 1,5 | 6000 | m | 6 | 5,85 | 63090 82060 | |
| KLM125.300 | 125 | 318 | 1,5 | 6000 | m | 6 | 6,11 | 63090 82061 | |
| KLM125.400 | 125 | 418 | 1,5 | 6000 | m | 6 | 6,36 | 63090 82062 | |
| KLM125.500 | 125 | 518 | 1,5 | 6000 | m | 6 | 6,62 | 63090 82063 | |
| KLM125.600 | 125 | 618 | 1,5 | 6000 | m | 6 | 6,88 | 63090 82064 | |
| KLM125.800 | 125 | 818 | 1,5 | 6000 | m | 6 | 7,39 | 63090 82065 | |
| KLM125.1000 | 125 | 1018 | 1,5 | 6000 | m | 6 | 7,90 | 63090 82066 | |
| KLM125KP összekötő | 125 | 25 | | 600 | db | 6 | 1,26 | 63090 58180 | |
| A kábellétrák teherbírására vonatkozó adatokat lásd a 35. oldalon. | | | | | | | | | |
| Fedél | | | | | | | | | |
| ZMDIG200 | 15 | 223 | | 2000 | m | 2 | 1,85 | 63090 81808 | |
| ZMDIG300 | 15 | 323 | | 2000 | m | 2 | 2,65 | 63090 81809 | |
| ZMDIG400 | 15 | 423 | | 2000 | m | 2 | 4,10 | 63090 81810 | |
| ZMDIG500 | 15 | 523 | | 2000 | m | 2 | 5,05 | 63090 81811 | |
| ZMDIG600 | 15 | 623 | | 2000 | m | 2 | 5,95 | 63090 81812 | |
| HDDKIG fedélrögzítő | | | | | db | 20 | 0,03 | 63090 38490 | |
| KLMZWABD fedél távtartó | 155 | 34,5 | | 40 | db | 4 | 0,19 | 63090 58470 | |
| Kábellétra ív 90° | | | | | | | | | |
| KLM125B200 | 125 | 208 | | R=600 | db | 1 | 6,72 | 63090 58100 | |
| KLM125B300 | 125 | 308 | | R=600 | db | 1 | 7,60 | 63090 58110 | |
| KLM125B400 | 125 | 408 | | R=600 | db | 1 | 8,47 | 63090 58120 | |
| KLM125B500 | 125 | 508 | | R=600 | db | 1 | 9,34 | 63090 58130 | |
| KLM125B600 | 125 | 608 | | R=600 | db | 1 | 10,21 | 63090 58140 | |
| Kábellétra T- elem | | | | | | | | | |
| KLM125T200 | 125 | 208 | | R=600 | db | 1 | 11,51 | 63090 58240 | |
| KLM125T300 | 125 | 308 | | R=600 | db | 1 | 12,44 | 63090 58250 | |
| KLM125T400 | 125 | 408 | | R=600 | db | 1 | 13,37 | 63090 58260 | |
| KLM125T500 | 125 | 508 | | R=600 | db | 1 | 14,29 | 63090 58270 | |
| KLM125T600 | 125 | 608 | | R=600 | db | 1 | 15,22 | 63090 58280 | |
| Kábellétra kereszt elem | | | | | | | | | |
| KLM125X200 | 125 | 208 | | R=600 | db | 1 | 13,34 | 63090 58410 | |
| KLM125X300 | 125 | 308 | | R=600 | db | 1 | 16,19 | 63090 58420 | |
| KLM125X400 | 125 | 408 | | R=600 | db | 1 | 17,31 | 63090 58430 | |
| KLM125X500 | 125 | 508 | | R=600 | db | 1 | 18,38 | 63090 58440 | |
| KLM125X600 | 125 | 608 | | R=600 | db | 1 | 19,44 | 63090 58450 | |
| Kábellétra bukó elem | | | | | | | | | |
| KLM125VB200 | 125 | 208 | | R=600 | db | 1 | 5,31 | 63090 58290 | |
| KLM125VB300 | 125 | 308 | | R=600 | db | 1 | 5,64 | 63090 58300 | |
| KLM125VB400 | 125 | 408 | | R=600 | db | 1 | 5,97 | 63090 58310 | |
| KLM125VB500 | 125 | 508 | | R=600 | db | 1 | 6,30 | 63090 58320 | |
| KLM125VB600 | 125 | 608 | | R=600 | db | 1 | 6,63 | 63090 58330 | |
| Kábellétra emelkedő elem | | | | | | | | | |
| KLM125SB200 | 125 | 208 | | R=600 | db | 1 | 5,32 | 63090 58190 | |
| KLM125SB300 | 125 | 308 | | R=600 | db | 1 | 5,65 | 63090 58200 | |
| KLM125SB400 | 125 | 408 | | R=600 | db | 1 | 5,98 | 63090 58210 | |
| KLM125SB500 | 125 | 508 | | R=600 | db | 1 | 6,31 | 63090 58220 | |
| KLM125SB600 | 125 | 608 | | R=600 | db | 1 | 6,64 | 63090 58230 | |
| Kábellétra csukló | | | | | | | | | |
| KLM125DSH vízszintes csukló | 125 | 25 | | 330 | db | 2 | 0,69 | 63090 58160 | |
| KLM125DSV függőleges csukló | 125 | 20 | | 434 | db | 2 | 0,82 | 63090 58170 | |
| Kábellétra leágazó darab | | | | | | | | | |
| KLM125AH vízszintes leágazó darab | 125 | 169 | | 125 | db | 2 | 0,42 | 63090 58080 | |
| KLM125AHV függőleges leágazó darab | 125 | 27 | | 265 | db | 2 | 0,42 | 63090 58090 | |
| Kábellétra talp | | | | | | | | | |
| KLM125VST | 125 | 114 | | 150 | db | 2 | 0,41 | 63090 58400 | |

Engedménycsoport: 1

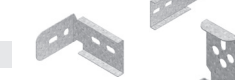
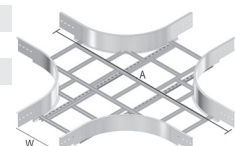
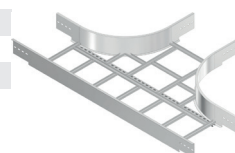
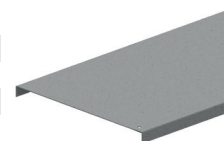
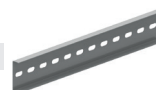

Érvényes: 2024. június 1-től

Áraink letölthetők honlapunkról: www.duoverzio.hu/arlista

1139 Budapest Lomb u. 15. • Telefon:+36 1 239-3241 • E-mail: info@duoverzio.hu • web: www.duoverzio.hu

2800 Tatabánya Búzavirág utca 8. • Telefon: 34 510-842 ♦ 6728 Szeged Dorozsmai út 17-19 • Telefon: 62 541-434

KLZ NAGYFESZTÁVÚ HORGANYZOTT KÁBELLÉTRA

Engedménycsoport: 1

| típusjel | magasság mm | szélesség mm | vastagság mm | hossz mm | egység | csom. egység | tömeg kg | megrendelési szám | egységár Ft+ÁFA |
|--|----------------|-----------------|-----------------|-------------|--------|-----------------|-------------|-------------------|--------------------|
| KLZ nehéz kábellétra horganyzott | | | | | | | | | |
| KLZ 200 | 150 | 218 | 1,75 | 6000 | m | 48 | 7,52 | 63090 58920 | |
| KLZ 300 | 150 | 318 | 1,75 | 6000 | m | 48 | 7,84 | 63090 58930 | |
| KLZ 400 | 150 | 418 | 1,75 | 6000 | m | 48 | 8,16 | 63090 58940 | |
| KLZ 500 | 150 | 518 | 1,75 | 6000 | m | 48 | 8,48 | 63090 58950 | |
| KLZ 600 | 150 | 618 | 1,75 | 6000 | m | 48 | 8,81 | 63090 58960 | |
| KLZ 800 | 150 | 818 | 1,75 | 6000 | m | 48 | 9,95 | 63090 68330 | |
| KLZ 1000 | 150 | 1018 | 1,75 | 6000 | m | 48 | 10,14 | 63090 68320 | |
| KLZKP összekötő | 150 | 25 | | 600 | db | 6 | 1,49 | 63090 59070 | |
| A kábellétrák teherbírására vonatkozó adatokat lásd a 35. oldalon. | | | | | | | | | |
| Fedél | | | | | | | | | |
| ZMDIG200 | 15 | 223 | | 2000 | m | 2 | 1,85 | 63090 81808 | |
| ZMDIG300 | 15 | 323 | | 2000 | m | 2 | 2,65 | 63090 81809 | |
| ZMDIG400 | 15 | 423 | | 2000 | m | 2 | 4,10 | 63090 81810 | |
| ZMDIG500 | 15 | 523 | | 2000 | m | 2 | 5,05 | 63090 81811 | |
| ZMDIG600 | 15 | 623 | | 2000 | m | 2 | 5,95 | 63090 81812 | |
| HDDKIG fedélrögzítő | | | | | db | 25 | 0,03 | 63090 38490 | |
| KLMZWABD fedél távtartó | 155 | 34,5 | | 40 | db | 4 | 0,19 | 63090 58470 | |
| Kábellétra ív 90° | | | | | | | | | |
| KLZB 200 | 150 | 208 | | R=600 | db | 1 | 7,71 | 63090 58990 | |
| KLZB 300 | 150 | 308 | | R=600 | db | 1 | 8,62 | 63090 59000 | |
| KLZB 400 | 150 | 408 | | R=600 | db | 1 | 9,55 | 63090 59010 | |
| KLZB 500 | 150 | 508 | | R=600 | db | 1 | 10,47 | 63090 59020 | |
| KLZB 600 | 150 | 608 | | R=600 | db | 1 | 11,39 | 63090 59030 | |
| Kábellétra T- elem | | | | | | | | | |
| KLZT 200 | 150 | 208 | | R=600 | db | 1 | 13,02 | 63090 59130 | |
| KLZT 300 | 150 | 308 | | R=600 | db | 1 | 13,98 | 63090 59140 | |
| KLZT 400 | 150 | 408 | | R=600 | db | 1 | 14,94 | 63090 59150 | |
| KLZT 500 | 150 | 508 | | R=600 | db | 1 | 15,89 | 63090 59160 | |
| KLZT 600 | 150 | 608 | | R=600 | db | 1 | 16,85 | 63090 59170 | |
| Kábellétra kereszt elem | | | | | | | | | |
| KLZX 200 | 150 | 208 | | R=600 | db | 1 | 15,16 | 63090 59300 | |
| KLZX 300 | 150 | 308 | | R=600 | db | 1 | 18,01 | 63090 59310 | |
| KLZX 400 | 150 | 408 | | R=600 | db | 1 | 19,13 | 63090 59320 | |
| KLZX 500 | 150 | 508 | | R=600 | db | 1 | 20,20 | 63090 59330 | |
| KLZX 600 | 150 | 608 | | R=600 | db | 1 | 21,26 | 63090 59340 | |
| Kábellétra bukó elem | | | | | | | | | |
| KLZVB 200 | 150 | 208 | | | db | 1 | 6,18 | 63090 59180 | |
| KLZVB 300 | 150 | 308 | | | db | 1 | 6,51 | 63090 59190 | |
| KLZVB 400 | 150 | 408 | | | db | 1 | 6,84 | 63090 59200 | |
| KLZVB 500 | 150 | 508 | | | db | 1 | 7,16 | 63090 59210 | |
| KLZVB 600 | 150 | 608 | | | db | 1 | 7,49 | 63090 59220 | |
| Kábellétra emelkedő elem | | | | | | | | | |
| KLZSB 200 | 150 | 208 | | | db | 1 | 6,18 | 63090 59080 | |
| KLZSB 300 | 150 | 308 | | | db | 1 | 6,51 | 63090 59090 | |
| KLZSB 400 | 150 | 408 | | | db | 1 | 6,84 | 63090 59100 | |
| KLZSB 500 | 150 | 508 | | | db | 1 | 7,17 | 63090 59110 | |
| KLZSB 600 | 150 | 608 | | | db | 1 | 7,50 | 63090 59120 | |
| Kábellétra csukló | | | | | | | | | |
| KLZDSH vízszintes csukló | 150 | 25 | | 330 | db | 2 | 0,80 | 63090 59050 | |
| KLZDSV függőleges csukló | 150 | 20 | | 434 | db | 2 | 1,54 | 63090 59060 | |
| Kábellétra leágazó darab | | | | | | | | | |
| KLZAH vízszintes leágazó darab | 150 | 169 | | 150 | db | 2 | 0,83 | 63090 58970 | |
| KLZAHV függőleges leágazó darab | 150 | 27,5 | | 290 | db | 2 | 0,83 | 63090 58980 | |
| Kábellétra talp | | | | | | | | | |
| KLZVST | 150 | 125 | | 150 | db | 2 | 0,77 | 63090 59290 | |

Érvényes: 2024. június 1-től

 1139 Budapest Lomb u. 15. • Telefon: +36 1 239-3241 • E-mail: info@duoverzio.hu • web: www.duoverzio.hu
 9028 Győr, Sashegy (81-es út) • Telefon: 96 523-893 ♦ 8000 Székesfehérvár Raktár u. 7. • Telefon: 22 500-560
 4400 Nyíregyháza Tambura utca 1. • Telefon: 21 300-4035

KLW NAGYFESZTÁVÚ HORGANYZOTT KÁBELLÉTRA

| típusjel | magasság mm | szélesség mm | vastagság mm | hossz mm | egység | csom. egység | tömeg kg | megrendelési szám | egységár Ft+ÁFA |
|--|----------------|-----------------|-----------------|-------------|--------|-----------------|-------------|----------------------|--------------------|
| KLW extra nehéz kábellétra horganyzott | | | | | | | | | |
| KLW 200 | 200 | 218 | 2 | 6000 | m | 36 | 10,02 | 63090 58490 | |
| KLW 300 | 200 | 318 | 2 | 6000 | m | 36 | 10,34 | 63090 58500 | |
| KLW 400 | 200 | 418 | 2 | 6000 | m | 36 | 10,66 | 63090 58510 | |
| KLW 500 | 200 | 518 | 2 | 6000 | m | 36 | 10,98 | 63090 58520 | |
| KLW 600 | 200 | 618 | 2 | 6000 | m | 36 | 11,31 | 63090 58530 | |
| KLW 800 | 200 | 818 | 2 | 6000 | m | 36 | 12,00 | 63090 68310 | |
| KLW 1000 | 200 | 1018 | 2 | 6000 | m | 36 | 12,64 | 63090 68300 | |
| KLWKP összekötő | 175 | 25 | | 900 | db | 6 | 4,34 | 63090 58640 | |
| A kábellétrák teherbírására vonatkozó adatokat lásd a 35. oldalon. | | | | | | | | | |
| Fedél | | | | | | | | | |
| ZMDIG200 | 15 | 223 | | 2000 | m | 2 | 1,85 | 63090 81808 | |
| ZMDIG300 | 15 | 323 | | 2000 | m | 2 | 2,65 | 63090 81809 | |
| ZMDIG400 | 15 | 423 | | 2000 | m | 2 | 4,10 | 63090 81810 | |
| ZMDIG500 | 15 | 523 | | 2000 | m | 2 | 5,05 | 63090 81811 | |
| ZMDIG600 | 15 | 623 | | 2000 | m | 2 | 5,95 | 63090 81812 | |
| HDDKIG fedélrögzítő | | | | | db | 25 | 0,03 | 63090 38490 | |
| KLWZWABD fedél távtartó | 155 | 34,5 | | 40 | db | 4 | 0,19 | 63090 58470 | |
| Kábellétra ív 90° | | | | | | | | | |
| KLWB 200 | 200 | 208 | | R=600 | db | 1 | 9,68 | 63090 58560 | |
| KLWB 300 | 200 | 308 | | R=600 | db | 1 | 10,69 | 63090 58570 | |
| KLWB 400 | 200 | 408 | | R=600 | db | 1 | 11,70 | 63090 58580 | |
| KLWB 500 | 200 | 508 | | R=600 | db | 1 | 12,71 | 63090 58590 | |
| KLWB 600 | 200 | 608 | | R=600 | db | 1 | 13,73 | 63090 58600 | |
| Kábellétra T- elem | | | | | | | | | |
| KLWT 200 | 200 | 208 | | R=600 | db | 1 | 16,00 | 63090 58700 | |
| KLWT 300 | 200 | 308 | | R=600 | db | 1 | 17,02 | 63090 58710 | |
| KLWT 400 | 200 | 408 | | R=600 | db | 1 | 18,03 | 63090 58720 | |
| KLWT 500 | 200 | 508 | | R=600 | db | 1 | 19,05 | 63090 58730 | |
| KLWT 600 | 200 | 608 | | R=600 | db | 1 | 20,06 | 63090 58740 | |
| Kábellétra kereszt elem | | | | | | | | | |
| KLWX 200 | 200 | 208 | | R=600 | db | 1 | 18,80 | 63090 58870 | |
| KLWX 300 | 200 | 308 | | R=600 | db | 1 | 21,64 | 63090 58880 | |
| KLWX 400 | 200 | 408 | | R=600 | db | 1 | 22,76 | 63090 58890 | |
| KLWX 500 | 200 | 508 | | R=600 | db | 1 | 23,83 | 63090 58900 | |
| KLWX 600 | 200 | 608 | | R=600 | db | 1 | 24,90 | 63090 58910 | |
| Kábellétra bukó elem | | | | | | | | | |
| KLWVB 200 | 200 | 208 | | | db | 1 | 7,99 | 63090 58750 | |
| KLWVB 300 | 200 | 308 | | | db | 1 | 8,32 | 63090 58760 | |
| KLWVB 400 | 200 | 408 | | | db | 1 | 8,65 | 63090 58770 | |
| KLWVB 500 | 200 | 508 | | | db | 1 | 8,98 | 63090 58780 | |
| KLWVB 600 | 200 | 608 | | | db | 1 | 9,31 | 63090 58790 | |
| Kábellétra emelkedő elem | | | | | | | | | |
| KLWSB 200 | 200 | 208 | | | db | 1 | 8,00 | 63090 58650 | |
| KLWSB 300 | 200 | 308 | | | db | 1 | 8,33 | 63090 58660 | |
| KLWSB 400 | 200 | 408 | | | db | 1 | 8,66 | 63090 58670 | |
| KLWSB 500 | 200 | 508 | | | db | 1 | 8,99 | 63090 58680 | |
| KLWSB 600 | 200 | 608 | | | db | 1 | 9,32 | 63090 58690 | |
| Kábellétra csukló | | | | | | | | | |
| KLWDSH vízszintes csukló | 169 | 25 | | 330 | db | 2 | 1,07 | 63090 58620 | |
| KLWDSV függőleges csukló | 169 | 20 | | 434 | db | 2 | 2,26 | 63090 58630 | |
| Kábellétra leágazó darab | | | | | | | | | |
| KLWAH vízszintes leágazó darab | 169 | 169 | | 200 | db | 2 | 1,37 | 63090 58540 | |
| KLWAHV függőleges leágazó darab | 169 | 27,5 | | 340 | db | 2 | 1,37 | 63090 58550 | |
| Kábellétra talp | | | | | | | | | |
| KLWVST | 169 | 150 | | 150 | db | 2 | 1,13 | 63090 58860 | |

Engedménycsoport: 1

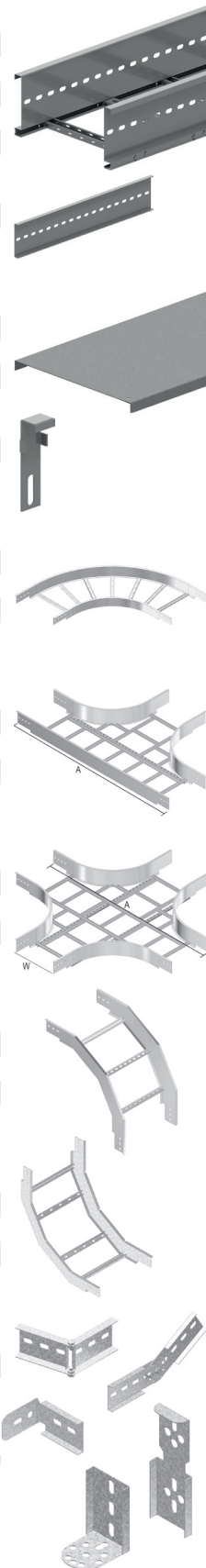

Érvényes: 2024. június 1-től

 Áraink letölthetők honlapunkról: www.duverzio.hu/arlista

 1139 Budapest Lomb u. 15. • Telefon: +36 1 239-3241 • E-mail: info@duverzio.hu • web: www.duverzio.hu

2800 Tatabánya Búzavirág utca 8. • Telefon: 34 510-842 ♦ 6728 Szeged Dorozsmai út 17-19 • Telefon: 62 541-434

NAGYFSZTÁVÚ CINK-MAGNÉZIUM BEVONATOS KÁBELLÉTRA

Engedménycsoport: 1

| típusjel | magasság mm | szélesség mm | vastagság mm | hossz mm | egység | csom. egység | tömeg kg | megrendelési szám | egységár Ft+ÁFA |
|--|----------------|-----------------|-----------------|-------------|--------|-----------------|-------------|-------------------|--------------------|
| ZMKLM 125 középnehéz kábellétra cink-magnézium bevonattal | | | | | | | | | |
| ZMKLM125.200 | 125 | 218 | 1,5 | 6000 | m | 60 | 6,00 | 63090 83171 | |
| ZMKLM125.300 | 125 | 318 | 1,5 | 6000 | m | 60 | 6,32 | 63090 83172 | |
| ZMKLM125.400 | 125 | 418 | 1,5 | 6000 | m | 60 | 6,64 | 63090 83173 | |
| ZMKLM125.500 | 125 | 518 | 1,5 | 6000 | m | 60 | 6,96 | 63090 83175 | |
| ZMKLM125.600 | 125 | 618 | 1,5 | 6000 | m | 60 | 7,28 | 63090 83176 | |
| ZMKLM125KP összekötő | 125 | 25 | | 600 | db | 6 | 1,26 | 63090 83206 | |
| A kábellétrák teherbírására vonatkozó adatokat lásd a 35. oldalon. | | | | | | | | | |
| Fedél | | | | | | | | | |
| ZMDIG200 | 15 | 223 | | 2000 | m | 2 | 1,85 | 63090 81808 | |
| ZMDIG300 | 15 | 323 | | 2000 | m | 2 | 2,65 | 63090 81809 | |
| ZMDIG400 | 15 | 423 | | 2000 | m | 2 | 4,10 | 63090 81810 | |
| ZMDIG500 | 15 | 523 | | 2000 | m | 2 | 5,05 | 63090 81811 | |
| ZMDIG600 | 15 | 623 | | 2000 | m | 2 | 5,95 | 63090 81812 | |
| HDDKIG fedélrögzítő | 20 | 20 | | | db | 20 | 0,03 | 63090 38490 | |
| ZMKLMZWABD fedél távtartó | 155 | 34 | | 40 | db | 4 | 0,19 | 63090 83287 | |
| Kábellétra ív 90° | | | | | | | | | |
| ZMKLM125B200 | 125 | 208 | | R=600 | db | 1 | 6,72 | 63090 83184 | |
| ZMKLM125B300 | 125 | 308 | | R=600 | db | 1 | 7,60 | 63090 83185 | |
| ZMKLM125B400 | 125 | 408 | | R=600 | db | 1 | 8,47 | 63090 83186 | |
| ZMKLM125B500 | 125 | 508 | | R=600 | db | 1 | 9,34 | 63090 83199 | |
| ZMKLM125B600 | 125 | 608 | | R=600 | db | 1 | 10,21 | 63090 83200 | |
| Kábellétra T- elem | | | | | | | | | |
| ZMKLM125T200 | 125 | 208 | | R=600 | db | 1 | 11,51 | 63090 83231 | |
| ZMKLM125T300 | 125 | 308 | | R=600 | db | 1 | 12,44 | 63090 83232 | |
| ZMKLM125T400 | 125 | 408 | | R=600 | db | 1 | 13,37 | 63090 83233 | |
| ZMKLM125T500 | 125 | 508 | | R=600 | db | 1 | 14,29 | 63090 83235 | |
| ZMKLM125T600 | 125 | 608 | | R=600 | db | 1 | 15,22 | 63090 83236 | |
| Kábellétra kereszt elem | | | | | | | | | |
| ZMKLM125X200 | 125 | 208 | | R=600 | db | 1 | 13,34 | 63090 83277 | |
| ZMKLM125X300 | 125 | 308 | | R=600 | db | 1 | 16,19 | 63090 83278 | |
| ZMKLM125X400 | 125 | 408 | | R=600 | db | 1 | 17,31 | 63090 83279 | |
| ZMKLM125X500 | 125 | 508 | | R=600 | db | 1 | 18,38 | 63090 83281 | |
| ZMKLM125X600 | 125 | 608 | | R=600 | db | 1 | 19,44 | 63090 83282 | |
| Kábellétra bukó elem 90° | | | | | | | | | |
| ZMKLM125VB200 | 125 | 208 | | R=600 | db | 1 | 5,31 | 63090 83242 | |
| ZMKLM125VB300 | 125 | 308 | | R=600 | db | 1 | 5,64 | 63090 83243 | |
| ZMKLM125VB400 | 125 | 408 | | R=600 | db | 1 | 5,97 | 63090 83244 | |
| ZMKLM125VB500 | 125 | 508 | | R=600 | db | 1 | 6,30 | 63090 83257 | |
| ZMKLM125VB600 | 125 | 608 | | R=600 | db | 1 | 6,63 | 63090 83258 | |
| Kábellétra emelkedő elem 90° | | | | | | | | | |
| ZMKLM125SB200 | 125 | 208 | | R=600 | db | 1 | 5,32 | 63090 83209 | |
| ZMKLM125SB300 | 125 | 308 | | R=600 | db | 1 | 5,65 | 63090 83210 | |
| ZMKLM125SB400 | 125 | 408 | | R=600 | db | 1 | 5,98 | 63090 83211 | |
| ZMKLM125SB500 | 125 | 508 | | R=600 | db | 1 | 6,31 | 63090 83224 | |
| ZMKLM125SB600 | 125 | 608 | | R=600 | db | 1 | 6,64 | 63090 83225 | |
| Kábellétra csukló | | | | | | | | | |
| ZMKLM125DSH vízszintes csukló | 125 | 25 | | 330 | db | 2 | 0,69 | 63090 83204 | |
| ZMKLM125DSV függőleges csukló | 125 | 20 | | 434 | db | 2 | 0,82 | 63090 83205 | |
| Kábellétra leágazó darab | | | | | | | | | |
| ZMKLM125AH vízszintes leágazó darab | 125 | 169 | | 125 | db | 2 | 0,42 | 63090 83180 | |
| ZMKLM125AHV függőleges leágazó darab | 125 | 27,5 | | 265 | db | 2 | 0,42 | 63090 83181 | |
| Kábellétra talp | | | | | | | | | |
| ZMKLM125VST | 125 | 114 | | 150 | db | 2 | 0,41 | 63090 83274 | |

Érvényes: 2024. június 1-től

 1139 Budapest Lomb u. 15. • Telefon: +36 1 239-3241 • E-mail: info@duoverzio.hu • web: www.duoverzio.hu
 9028 Győr, Sashegy (81-es út) • Telefon: 96 523-893 ♦ 8000 Székesfehérvár Raktár u. 7. • Telefon: 22 500-560
 4400 Nyíregyháza Tambura utca 1. • Telefon: 21 300-4035

NAGYFESZTÁVÚ CINK-MAGNÉZIUM BEVONATOS KÁBELLÉTRA

Engedménycsoport: 1

| típusjel | magasság mm | szélesség mm | vastagság mm | hossz mm | egység | csom. egység | tömeg kg | megrendelési szám | egységár Ft+ÁFA |
|--|----------------|-----------------|-----------------|-------------|--------|-----------------|-------------|-------------------|--------------------|
| ZMKLW extra nehéz kábellétra cink-magnézium bevonattal | | | | | | | | | |
| ZMKLW 200 | 200 | 218 | 2 | 6000 | m | 36 | 10,02 | 63090 83291 | |
| ZMKLW 300 | 200 | 318 | 2 | 6000 | m | 36 | 10,34 | 63090 83292 | |
| ZMKLW 400 | 200 | 418 | 2 | 6000 | m | 36 | 10,66 | 63090 83293 | |
| ZMKLW 500 | 200 | 518 | 2 | 6000 | m | 36 | 10,98 | 63090 83294 | |
| ZMKLW 600 | 200 | 618 | 2 | 6000 | m | 36 | 11,31 | 63090 83295 | |
| ZMKLWKP összekötő | 175 | 25 | | 900 | db | 6 | 4,34 | 63090 83299 | |
| A kábellétrák teherbírására vonatkozó adatokat lásd a 35. oldalon. | | | | | | | | | |
| Fedél | | | | | | | | | |
| HDDIG 200 | 15 | 223 | | 2000 | m | 10 | 1,85 | 63090 38440 | |
| HDDIG 300 | 15 | 323 | | 2000 | m | 10 | 2,65 | 63090 38450 | |
| HDDIG 400 | 15 | 423 | | 2000 | m | 10 | 4,10 | 63090 38460 | |
| HDDIG 500 | 15 | 523 | | 2000 | m | 10 | 5,05 | 63090 38470 | |
| HDDIG 600 | 15 | 623 | | 2000 | m | 10 | 5,95 | 63090 38480 | |
| HDDKIG fedélrögzítő | | | | | db | 25 | 0,03 | 63090 38490 | |
| HDKLMZWABD fedél távtartó | 155 | 34,5 | | 40 | db | 4 | 0,19 | 63090 55790 | |
| Kábellétra ív 90° | | | | | | | | | |
| HDKLWB 200 | 200 | 208 | | R=600 | db | 1 | 9,68 | 63090 55870 | |
| HDKLWB 300 | 200 | 308 | | R=600 | db | 1 | 10,69 | 63090 55880 | |
| HDKLWB 400 | 200 | 408 | | R=600 | db | 1 | 11,70 | 63090 55890 | |
| HDKLWB 500 | 200 | 508 | | R=600 | db | 1 | 12,71 | 63090 55900 | |
| HDKLWB 600 | 200 | 608 | | R=600 | db | 1 | 13,73 | 63090 55910 | |
| Kábellétra T- elem | | | | | | | | | |
| HDKLWT 200 | 200 | 208 | | R=600 | db | 1 | 16,00 | 63090 56000 | |
| HDKLWT 300 | 200 | 308 | | R=600 | db | 1 | 17,02 | 63090 56010 | |
| HDKLWT 400 | 200 | 408 | | R=600 | db | 1 | 18,03 | 63090 56020 | |
| HDKLWT 500 | 200 | 508 | | R=600 | db | 1 | 19,05 | 63090 56030 | |
| HDKLWT 600 | 200 | 608 | | R=600 | db | 1 | 20,06 | 63090 56040 | |
| Kábellétra kereszt elem | | | | | | | | | |
| HDKLWX 200 | 200 | 208 | | R=600 | db | 1 | 18,80 | 63090 56170 | |
| HDKLWX 300 | 200 | 308 | | R=600 | db | 1 | 21,64 | 63090 56180 | |
| HDKLWX 400 | 200 | 408 | | R=600 | db | 1 | 22,76 | 63090 56190 | |
| HDKLWX 500 | 200 | 508 | | R=600 | db | 1 | 23,83 | 63090 56200 | |
| HDKLWX 600 | 200 | 608 | | R=600 | db | 1 | 24,90 | 63090 56210 | |
| Kábellétra bukó elem | | | | | | | | | |
| HDKLWVB 200 | 200 | 208 | | | db | 1 | 7,99 | 63090 56050 | |
| HDKLWVB 300 | 200 | 308 | | | db | 1 | 8,32 | 63090 56060 | |
| HDKLWVB 400 | 200 | 408 | | | db | 1 | 8,65 | 63090 56070 | |
| HDKLWVB 500 | 200 | 508 | | | db | 1 | 8,98 | 63090 56080 | |
| HDKLWVB 600 | 200 | 608 | | | db | 1 | 9,31 | 63090 56090 | |
| Kábellétra emelkedő elem | | | | | | | | | |
| HDKLWSB 200 | 200 | 208 | | | db | 1 | 8,00 | 63090 55950 | |
| HDKLWSB 300 | 200 | 308 | | | db | 1 | 8,33 | 63090 55960 | |
| HDKLWSB 400 | 200 | 408 | | | db | 1 | 8,66 | 63090 55970 | |
| HDKLWSB 500 | 200 | 508 | | | db | 1 | 8,99 | 63090 55980 | |
| HDKLWSB 600 | 200 | 608 | | | db | 1 | 9,32 | 63090 55990 | |
| Kábellétra csukló | | | | | | | | | |
| ZMKLWDSH vízszintes csukló | 169 | 25 | | 330 | db | 2 | 1,07 | 63090 83297 | |
| ZMKLWDSV függőleges csukló | 169 | 20 | | 434 | db | 2 | 2,26 | 63090 83298 | |
| Kábellétra leágazó darab | | | | | | | | | |
| HDKLWAH vízszintes leágazó darab | 169 | 169 | | 200 | db | 2 | 1,37 | 63090 55850 | |
| HDKLWAHV függőleges leágazó darab | 169 | 27,5 | | 340 | db | 2 | 1,37 | 63090 55860 | |
| Kábellétra talp | | | | | | | | | |
| HDKLWVST | 169 | 150 | | 150 | db | 2 | 1,13 | 63090 56160 | |

Érvényes: 2024. június 1-től

 1139 Budapest Lomb u. 15. • Telefon: +36 1 239-3241 • E-mail: info@duoverzio.hu • web: www.duoverzio.hu
 9028 Győr, Sashegy (81-es út) • Telefon: 96 523-893 ♦ 8000 Székesfehérvár Raktár u. 7. • Telefon: 22 500-560
 4400 Nyíregyháza Tambura utca 1. • Telefon: 21 300-4035

KÁBELLÉTRÁK TEHERBÍRÁSA

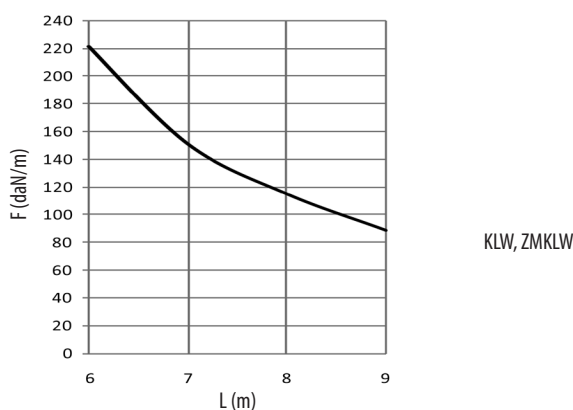
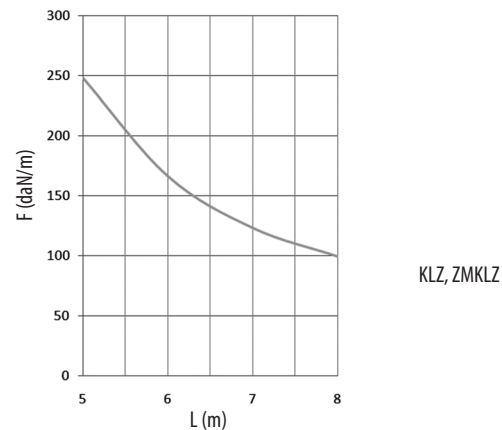
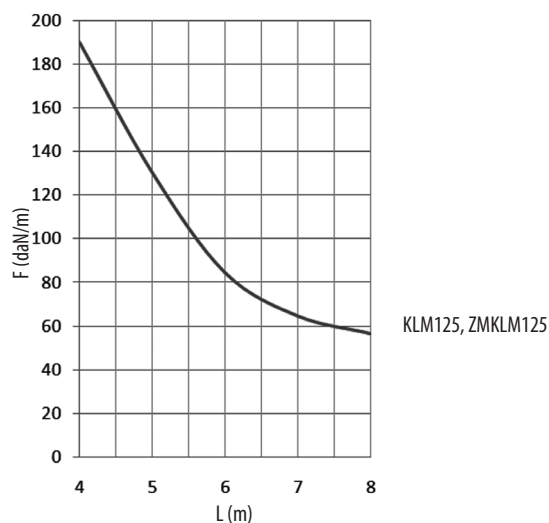
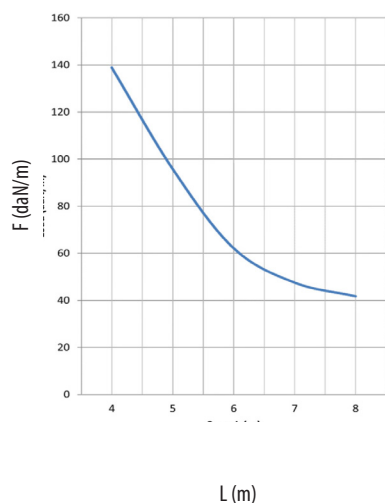
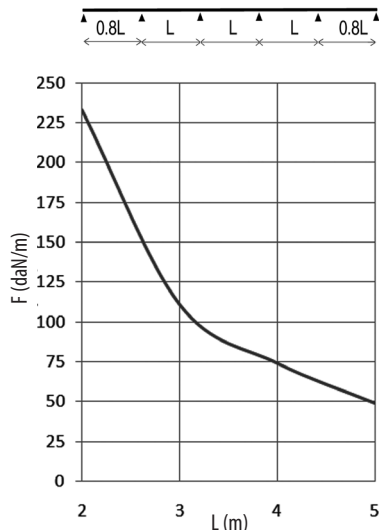
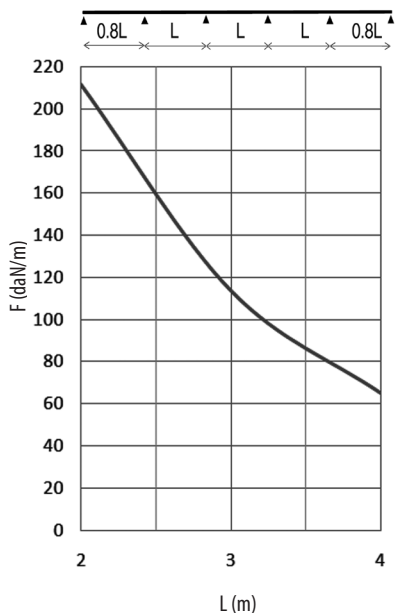

Érvényes: 2024. június 1-től

Áraink letölthetők honlapunkról: www.duoverzio.hu/arlista

1139 Budapest Lomb u. 15. • Telefon: +36 1 239-3241 • E-mail: info@duoverzio.hu • web: www.duoverzio.hu

2800 Tatabánya Búzavirág utca 8. • Telefon: 34 510-842 ♦ 6728 Szeged Dorozsmai út 17-19 • Telefon: 62 541-434

KÁBELTÁLCÁK TEHERBÍRÁSA

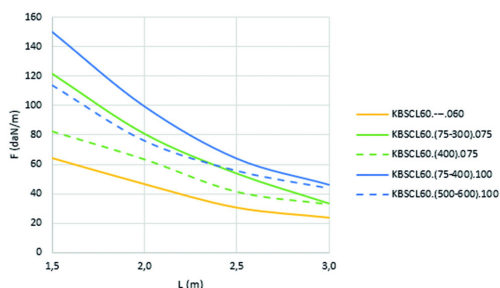

| | 1,5 | 2,0 | 2,5 | 3,0 |
|-----------------------|-------|------|------|------|
| KBSCl60.---.060 | 64,4 | 46,5 | 30,4 | 23,5 |
| KBSCl60.(75-300).075 | 121,9 | 81,1 | 54,0 | 33,7 |
| KBSCl60.(400).075 | 82,5 | 63,6 | 41,6 | 33,1 |
| KBSCl60.(75-400).100 | 149,9 | 99,3 | 63,9 | 46,1 |
| KBSCl60.(500-600).100 | 113,7 | 76,1 | 55,8 | 43,9 |

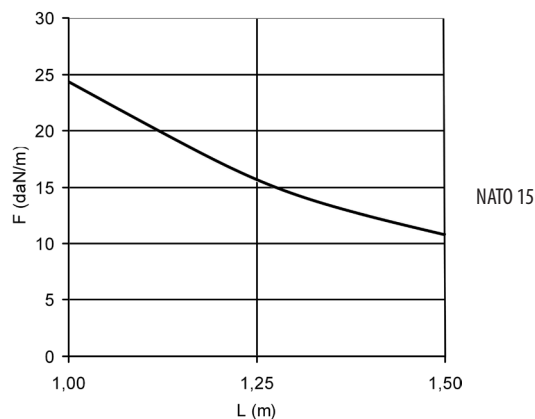
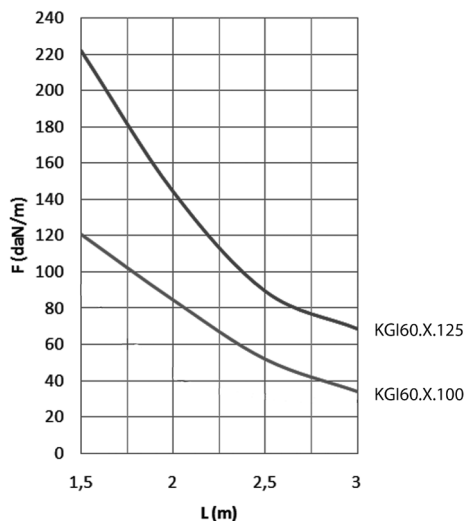
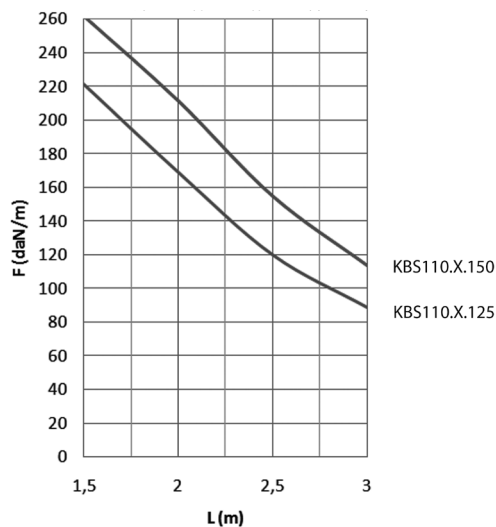
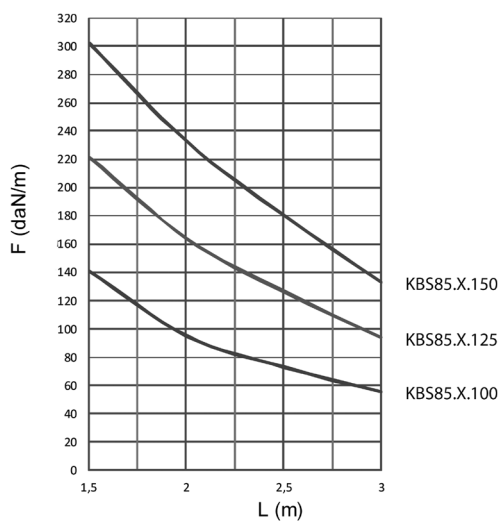
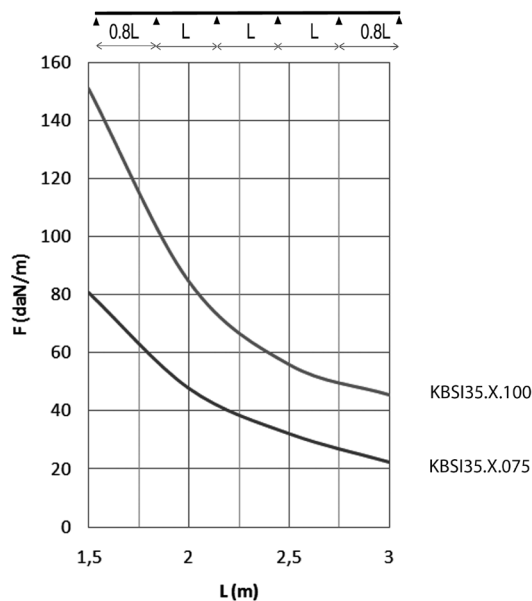

Érvényes: 2024. június 1-től

1139 Budapest Lomb u. 15. • Telefon: +36 1 239-3241 • E-mail: info@duoverzio.hu • web: www.duoverzio.hu
 9028 Győr, Sashegy (81-es út) • Telefon: 96 523-893 ♦ 8000 Székesfehérvár Raktár u. 7. • Telefon: 22 500-560
 4400 Nyíregyháza Tambura utca 1. • Telefon: 21 300-4035

HUZALTÁLCÁK ÉS KÁBELÉTRÁK TEHERBÍRÁSA

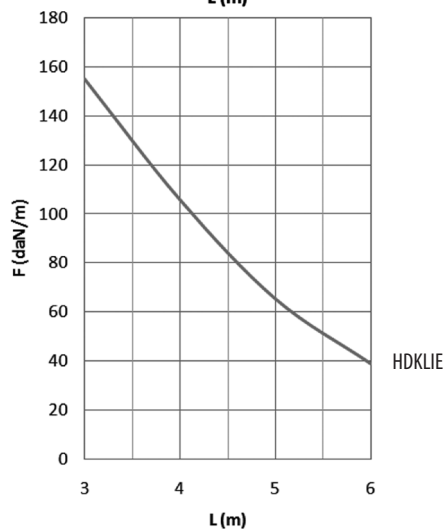
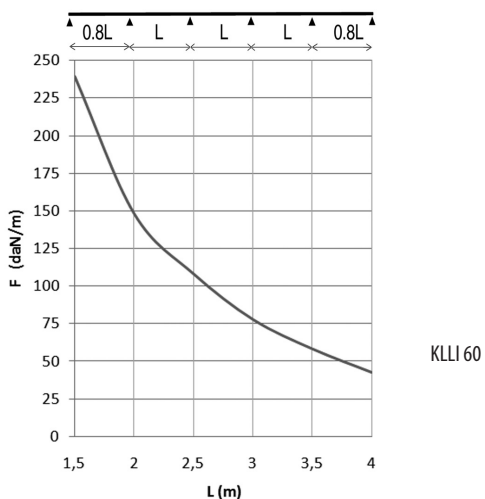
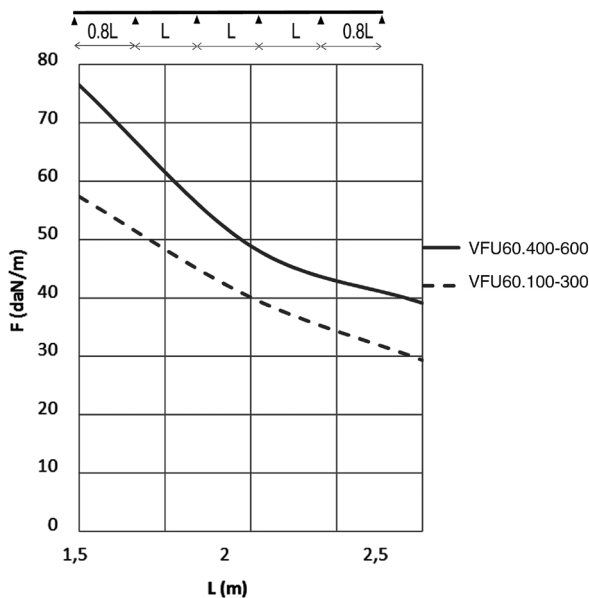
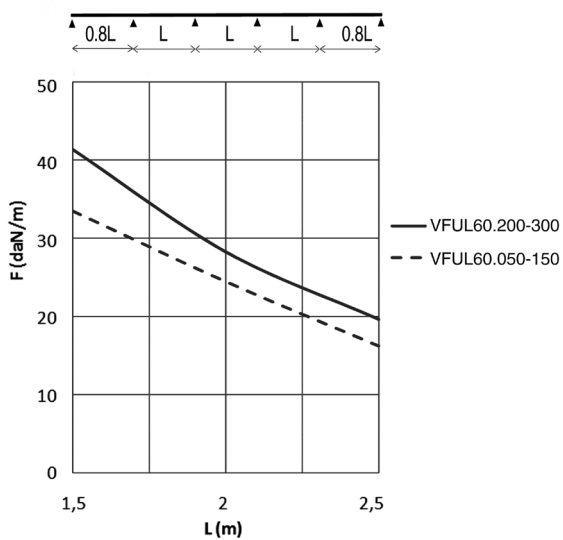
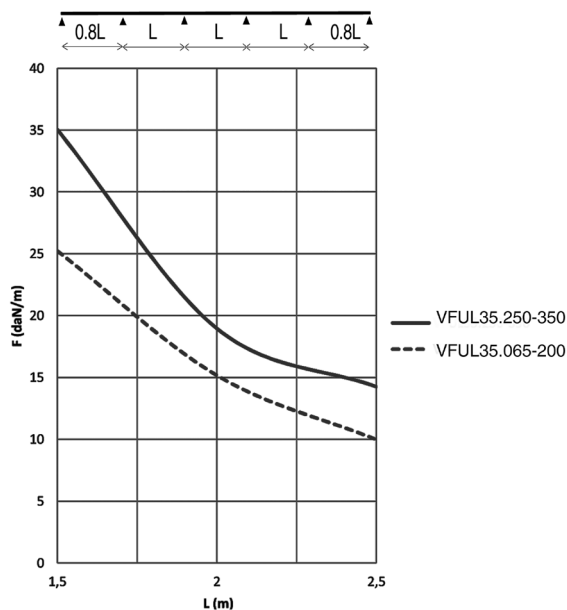
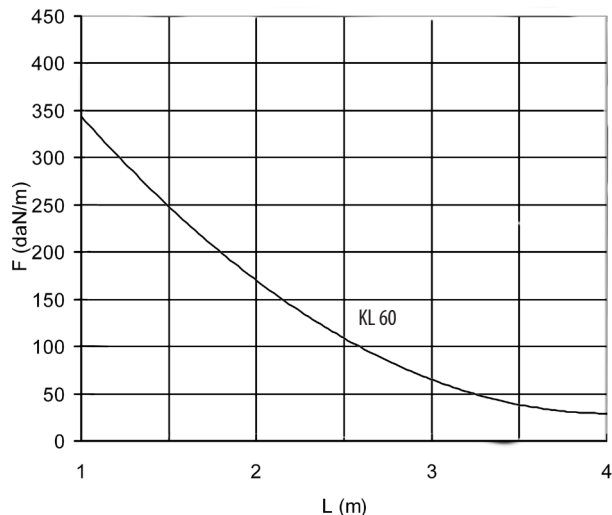

Érvényes: 2024. június 1-től

Áraink letölthetők honlapunkról: www.duoverzio.hu/arlista

1139 Budapest Lomb u. 15. • Telefon: +36 1 239-3241 • E-mail: info@duoverzio.hu • web: www.duoverzio.hu

2800 Tatabánya Búzavirág utca 8. • Telefon: 34 510-842 ♦ 6728 Szeged Dorozsmai út 17-19 • Telefon: 62 541-434

Engedménycsoport: 1

| típusjel | magasság mm | szélesség mm | vastagság mm | hossz mm | egység | csom. egység | tömeg kg | megrendelési szám | egységár Ft+ÁFA |
|---|----------------|-----------------|-----------------|-------------|--------|-----------------|-------------|-------------------|--------------------|
| Oldalfali tartó, könnyű, horganyzott | | | | | | | | | |
| WSUN 100 terhelhetőség: 70kg | 53 | 117 | | 100 | db | 48 | 0,13 | 63090 61560 | |
| WSUN 150 terhelhetőség: 60kg | 59 | 167 | | 150 | db | 48 | 0,19 | 63090 61570 | |
| WSUN 200 terhelhetőség: 120kg | 69 | 217 | | 200 | db | 48 | 0,26 | 63090 61580 | |
| WSUN 300 terhelhetőség: 120kg | 81 | 317 | | 300 | db | 48 | 0,39 | 63090 61600 | |
| WSUN 400 terhelhetőség: 120kg | 93 | 417 | | 400 | db | 24 | 0,54 | 63090 61610 | |
| WSUN 500 terhelhetőség: 120kg | 106 | 517 | | 500 | db | 12 | 0,70 | 63090 61620 | |
| WSUN 600 terhelhetőség: 120kg | 118 | 617 | | 600 | db | 12 | 0,88 | 63090 61630 | |
| Oldalfali konzol, közepes, horganyzott | | | | | | | | | |
| WKS 100 terhelhetőség: 110kg | 99 | | | 100 | db | 24 | 0,21 | 63090 36670 | |
| WKS 150 terhelhetőség: 110kg | 99 | | | 150 | db | 24 | 0,25 | 63090 36680 | |
| WKS 200 terhelhetőség: 120kg | 99 | | | 200 | db | 24 | 0,37 | 63090 36690 | |
| WKS 300 terhelhetőség: 130kg | 119 | | | 300 | db | 12 | 0,65 | 63090 36710 | |
| WKS 400 terhelhetőség: 130kg | 119 | | | 400 | db | 12 | 0,78 | 63090 36720 | |
| WKS 500 terhelhetőség: 140kg | 139 | | | 500 | db | 6 | 0,95 | 63090 36730 | |
| WKS 600 terhelhetőség: 150kg | 139 | | | 600 | db | 6 | 1,25 | 63090 36740 | |
| Oldalfali konzol, nehéz, tűzhorganyzott | | | | | | | | | |
| HDWKML100 oldalfali tartó tűzhorganyzott 295kg | 40 | | | 117 | db | 12 | 0,28 | 63090 83323 | |
| HDWKML200 oldalfali tartó tűzhorganyzott 338kg | 40 | | | 217 | db | 12 | 0,44 | 63090 83324 | |
| HDWKML300 oldalfali tartó tűzhorganyzott 322kg | 40 | | | 317 | db | 12 | 0,72 | 63090 83325 | |
| HDWKML400 oldalfali tartó tűzhorganyzott 400kg | 40 | | | 417 | db | 6 | 0,95 | 63090 83326 | |
| HDWKML500 oldalfali tartó tűzhorganyzott 355kg | 40 | | | 517 | db | 6 | 1,13 | 63090 83327 | |
| HDWKML600 oldalfali tartó tűzhorganyzott 310kg | 40 | | | 617 | db | 6 | 1,32 | 63090 83328 | |
| HDWKM 800 terhelhetőség: 320kg | 175 | | | 800 | db | 1 | 2,97 | 63090 78120 | |
| HDWKM 1000 terhelhetőség: 250kg | 175 | | | 1000 | db | 1 | 3,61 | 63090 78090 | |
| Oldalfali konzol, könnyű, horganyzott | | | | | | | | | |
| WKMP 41*21*150 terhelhetőség: 380kg | 112 | | | 150 | db | 12 | 0,45 | 63090 61110 | |
| WKMP 41*21*200 terhelhetőség: 250kg | 112 | | | 200 | db | 12 | 0,55 | 63090 61120 | |
| WKMP 41*41*300 terhelhetőség: 500kg | 132 | | | 300 | db | 1 | 0,90 | 63090 61190 | |
| WKMP 41*41*400 terhelhetőség: 350kg | 132 | | | 400 | db | 1 | 1,10 | 63090 61200 | |
| WKMP 41*41*500 terhelhetőség: 275kg | 132 | | | 500 | db | 1 | 1,30 | 63090 61220 | |
| WKMP 41*41*600 terhelhetőség: 200kg | 132 | | | 600 | db | 1 | 1,50 | 63090 61230 | |
| WKMP 41*41*750 terhelhetőség: 180kg | 132 | | | 750 | db | 1 | 1,80 | 63090 61240 | |
| WKMP 41*41*1000 terhelhetőség: 130kg | 132 | | | 1000 | db | 1 | 2,30 | 63090 61170 | |
| Mennyezeti tartó, egyoldalas, tűzhorganyzott | | | | | | | | | |
| HDHSLECL 200 | 122,5 | 122,5 | | 200 | db | 1 | 0,62 | 63090 37409 | |
| HDHSLECL 300 | 122,5 | 122,5 | | 300 | db | 1 | 0,82 | 63090 37410 | |
| HDHSLECL 400 | 122,5 | 122,5 | | 400 | db | 1 | 1,00 | 63090 37411 | |
| HDHSLECL 500 | 122,5 | 122,5 | | 500 | db | 1 | 1,10 | 63090 37412 | |
| HDHSLECL 600 | 122,5 | 122,5 | | 600 | db | 1 | 1,22 | 63090 37413 | |
| HDHSLECL 800 | 122,5 | 122,5 | | 800 | db | 1 | 1,33 | 63090 37414 | |
| HDHSLECL 1000 | 122,5 | 122,5 | | 1000 | db | 1 | 1,57 | 63090 37415 | |
| HDHSLECL 1200 | 122,5 | 122,5 | | 1200 | db | 1 | 1,88 | 63090 37416 | |
| Mennyezeti tartó, kétoldalas, tűzhorganyzott | | | | | | | | | |
| HDHSLDCL 200 | 122,5 | 122,5 | | 200 | db | 1 | 0,91 | 63090 37401 | |
| HDHSLDCL 300 | 122,5 | 122,5 | | 300 | db | 1 | 1,14 | 63090 37402 | |
| HDHSLDCL 400 | 122,5 | 122,5 | | 400 | db | 1 | 1,37 | 63090 37403 | |
| HDHSLDCL 500 | 122,5 | 122,5 | | 500 | db | 1 | 1,60 | 63090 37404 | |
| HDHSLDCL 600 | 122,5 | 122,5 | | 600 | db | 1 | 1,86 | 63090 37405 | |
| HDHSLDCL 800 | 122,5 | 122,5 | | 800 | db | 1 | 2,27 | 63090 37406 | |
| HDHSLDCL 1000 | 122,5 | 122,5 | | 1000 | db | 1 | 2,85 | 63090 37407 | |
| HDHSLDCL 1200 | 122,5 | 122,5 | | 1200 | db | 1 | 3,40 | 63090 37408 | |

Érvényes: 2024. június 1-től

 1139 Budapest Lomb u. 15. • Telefon: +36 1 239-3241 • E-mail: info@duoverzio.hu • web: www.duoverzio.hu
 9028 Győr, Sashegy (81-es út) • Telefon: 96 523-893 ♦ 8000 Székesfehérvár Raktár u. 7. • Telefon: 22 500-560
 4400 Nyíregyháza Tambura utca 1. • Telefon: 21 300-4035

TARTÓSZERKEZETEK

| típusjel | magasság mm | szélesség mm | vastagság mm | hossz mm | egység | csom. egység | tömeg kg | megrendelési szám | egységár Ft+ÁFA |
|---|----------------|-----------------|-----------------|-------------|--------|-----------------|-------------|----------------------|--------------------|
| Mennyezeti tartó, bepattintható fejlemezzel, horganyzott | | | | | | | | | |
| MPCL 41*21*1.50*200 szerelősín | 21 | 41 | 1.50 | 200 | db | 10 | 0,24 | 63090 47470 | |
| MPCL 41*21*1.50*300 szerelősín | 21 | 41 | 1.50 | 300 | db | 10 | 0,34 | 63090 47480 | |
| MPCL 41*21*1.50*400 szerelősín | 21 | 41 | 1.50 | 400 | db | 10 | 0,48 | 63090 47500 | |
| MPCL 41*21*1.50*500 szerelősín | 21 | 41 | 1.50 | 500 | db | 10 | 0,58 | 63090 47510 | |
| MPCL 41*21*1.50*600 szerelősín | 21 | 41 | 1.50 | 600 | db | 10 | 0,68 | 63090 47520 | |
| MPCL 41*21*1.50*800 szerelősín | 21 | 41 | 1.50 | 800 | db | 10 | 0,92 | 63090 47530 | |
| MPCL 41*21*1.50*3000 szerelősín | 21 | 41 | 1.50 | 3000 | db | 10 | 3,42 | 63090 47490 | |
| KPCL 41*21 fejlemez | | | | | db | 10 | 0,28 | 63090 47450 | |
| Külső tartó, horganyzott | | | | | | | | | |
| OBG 50 terhelhetőség: 200kg | 65 | 50 | | | db | 12 | 0,10 | 63090 31840 | |
| OBG 75 terhelhetőség: 200kg | 65 | 75 | | | db | 12 | 0,13 | 63090 31910 | |
| OBG 100 terhelhetőség: 200kg | 65 | 100 | | | db | 12 | 0,14 | 63090 31850 | |
| OBG 150 terhelhetőség: 200kg | 65 | 150 | | | db | 12 | 0,19 | 63090 31860 | |
| OBG 200 terhelhetőség: 200kg | 65 | 200 | | | db | 12 | 0,22 | 63090 31870 | |
| OBG 250 terhelhetőség: 150kg | 65 | 250 | | | db | 12 | 0,27 | 63090 31880 | |
| OBG 300 terhelhetőség: 150kg | 65 | 300 | | | db | 6 | 0,31 | 63090 31890 | |
| OBG 400 terhelhetőség: 90kg | 65 | 400 | | | db | 6 | 0,39 | 63090 31900 | |
| Belső tartó, horganyzott | | | | | | | | | |
| BG 60x75 terhelhetőség: 200kg | | 75 | | | db | 12 | 0,19 | 63090 01290 | |
| BG 60x100 terhelhetőség: 200kg | | 100 | | | db | 12 | 0,22 | 63090 01230 | |
| BG 60x150 terhelhetőség: 200kg | | 150 | | | db | 12 | 0,26 | 63090 01240 | |
| BG 60x200 terhelhetőség: 150kg | | 200 | | | db | 12 | 0,32 | 63090 01250 | |
| BG 60x250 terhelhetőség: 120kg | | 250 | | | db | 12 | 0,38 | 63090 01260 | |
| BG 60x300 terhelhetőség: 90kg | | 300 | | | db | 6 | 0,42 | 63090 01270 | |
| BG 60x400 terhelhetőség: 30kg | | 400 | | | db | 6 | 0,52 | 63090 01280 | |
| Mennyezeti kengyel, horganyzott | | | | | | | | | |
| OBZ 180*75 terhelhetőség: 50kg | | 75 | | 182 | db | 12 | 0,49 | 63090 52930 | |
| OBZ 180*100 terhelhetőség: 30kg | | 100 | | 182 | db | 12 | 0,54 | 63090 52940 | |
| OBZ 180*150 terhelhetőség: 30kg | | 150 | | 182 | db | 12 | 0,62 | 63090 52950 | |
| OBZ 180*200 terhelhetőség: 30kg | | 200 | | 182 | db | 12 | 1,00 | 63090 52960 | |
| OBZ 180*250 terhelhetőség: 40kg | | 250 | | 182 | db | 12 | 1,40 | 63090 52970 | |
| OBZ 180*300 terhelhetőség: 50kg | | 300 | | 182 | db | 6 | 1,58 | 63090 52980 | |
| OBZ 180*400 terhelhetőség: 20kg | | 400 | | 182 | db | 6 | 1,94 | 63090 52990 | |
| Mennyezeti tartókengyel, horganyzott | | | | | | | | | |
| COMEGACLU 290*100 terhelhetőség: 70kg100 | | | | | db | 12 | 0,55 | 63090 38350 | |
| COMEGACLU 290*150 terhelhetőség: 60kg150 | | | | | db | 12 | 0,60 | 63090 38360 | |
| COMEGACLU 290*200 terhelhetőség: 60kg200 | | | | | db | 12 | 0,66 | 63090 38370 | |
| COMEGACLU 290*250 terhelhetőség: 50kg250 | | | | | db | 6 | 0,76 | 63090 38380 | |
| COMEGACLU 290*300 terhelhetőség: 50kg300 | | | | | db | 6 | 0,82 | 63090 38390 | |
| COMEGACLU 290*400 terhelhetőség: 40kg400 | | | | | db | 6 | 0,98 | 63090 38400 | |
| Oldalfali tartó, horganyzott | | | | | | | | | |
| LOMEGACLU 150*100 terhelhetőség: 110kg150 | 145 | | | | db | 12 | 0,30 | 63090 40160 | |
| LOMEGACLU 150*150 terhelhetőség: 100kg150 | 195 | | | | db | 12 | 0,32 | 63090 40170 | |
| LOMEGACLU 150*200 terhelhetőség: 90kg150 | 245 | | | | db | 12 | 0,34 | 63090 40180 | |
| LOMEGACLU 150*250 terhelhetőség: 80kg150 | 295 | | | | db | 12 | 0,45 | 63090 40190 | |
| LOMEGACLU 150*300 terhelhetőség: 70kg150 | 345 | | | | db | 12 | 0,49 | 63090 40200 | |
| LOMEGACLU 150*400 terhelhetőség: 50kg150 | 445 | | | | db | 6 | 0,54 | 63090 40210 | |
| LOMEGACLU 150*500 terhelhetőség: 40kg150 | 545 | | | | db | 6 | 0,71 | 63090 40220 | |
| LOMEGACLU 150*600 terhelhetőség: 30kg150 | 645 | | | | db | 6 | 0,77 | 63090 40230 | |
| V OMEGA közdarab | | | | | db | 6 | 0,81 | 63090 40370 | |

Engedménycsoport: 1

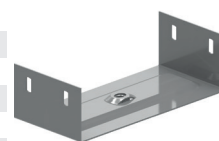

Érvényes: 2024. június 1-től

Áraink letölthetők honlapunkról: www.duoverzio.hu/arlista

1139 Budapest Lomb u. 15. • Telefon:+36 1 239-3241 • E-mail: info@duoverzio.hu • web: www.duoverzio.hu

2800 Tatabánya Búzavirág utca 8. • Telefon: 34 510-842 ♦ 6728 Szeged Dorozsmai út 17-19 • Telefon: 62 541-434

Engedménycsoport: 1

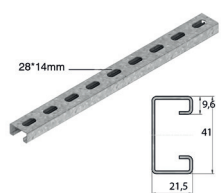
„C” szerelőprofil, horganyzott

| típusjel | magasság mm | szélesség mm | vastagság mm | hossz mm | egység | csom. egység | tömeg kg | megrendelési szám | egységár Ft+ÁFA |
|----------------------|----------------|-----------------|-----------------|-------------|--------|-----------------|-------------|-------------------|--------------------|
| P4000T10X3 perforált | 21 | 41 | 1,5 | 3000 | m | 3 | 1,13 | 63090 80572 | |
| P3300T10X6 perforált | 21 | 41 | 2,5 | 6000 | m | 6 | 1,66 | 63090 80567 | |
| P1000TX6 perforált | 41 | 41 | 2,5 | 6000 | m | 6 | 2,53 | 63090 80534 | |

DR 15*30 perforált

| | | | | | | | | | |
|--------------------|----|----|-----|------|---|---|------|-------------|--|
| DR 15*30 perforált | 15 | 30 | 1,5 | 2000 | m | 2 | 0,60 | 63090 46000 | |
|--------------------|----|----|-----|------|---|---|------|-------------|--|

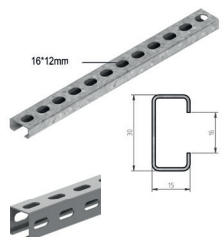
„C” szerelőprofil, horganyzott, három oldalon perforált

| | | | | | | | | | |
|---------------------|----|----|---|------|---|---|------|-------------|--|
| P1000TTX3 perforált | 41 | 41 | 2 | 3000 | m | 3 | 1,80 | 63090 81518 | |
|---------------------|----|----|---|------|---|---|------|-------------|--|

„C” szerelőprofil, tűzhorganyzott

| | | | | | | | | | |
|----------------------|----|------|-----|------|---|---|------|-------------|--|
| HDP1000TX6 perforált | 41 | 41,5 | 2,5 | 6000 | m | 6 | 2,70 | 63090 31640 | |
|----------------------|----|------|-----|------|---|---|------|-------------|--|

Tálcacsavar recézettperemű anyával

| | | | | | | | | | |
|----------|---|--|--|----|----|-----|-------|-------------|--|
| VMK 6x10 | 6 | | | 10 | db | 100 | 0,007 | 63090 35350 | |
| VMK 8x15 | 8 | | | 15 | db | 100 | 0,02 | 63090 35360 | |
| VM 6x20 | 6 | | | 20 | db | 100 | 0,01 | 63090 35330 | |

Csúszóanya

| | | | | | | | | | |
|-------|----|----|---|--|----|-----|------|-------------|--|
| PNP06 | 20 | 36 | 5 | | db | 100 | 0,02 | 63090 80608 | |
| PNP08 | 20 | 36 | 6 | | db | 100 | 0,03 | 63090 80609 | |
| PNP10 | 20 | 36 | 8 | | db | 100 | 0,04 | 63090 80610 | |

Szorító kapocs I-gerendához

| | | | | | | | | | |
|----------------------------|--|--|--|--|----|----|------|-------------|--|
| FL 1 8-as menetes szárhoz | | | | | db | 50 | 0,12 | 63090 15190 | |
| FL 2 10-es menetes szárhoz | | | | | db | 50 | 0,15 | 63090 15200 | |
| FL 3 12-es menetes szárhoz | | | | | db | 50 | 0,21 | 63090 15210 | |

Tartókengyel trapézlemezhez

| | | | | | | | | | |
|------|--|--|--|--|----|----|------|-------------|--|
| SDBG | | | | | db | 48 | 0,49 | 63090 32470 | |
|------|--|--|--|--|----|----|------|-------------|--|

Horgany javító spray

| | | | | | | | | | |
|-----------|--|--|--|--|----|----|------|-------------|--|
| VSZ 400ml | | | | | db | 12 | 0,53 | 63090 36420 | |
|-----------|--|--|--|--|----|----|------|-------------|--|

Távtartó fali, mennyezeti szereléshez

| | | | | | | | | | |
|---------|-----|--|--|--|----|----|------|-------------|--|
| VMB 100 | 100 | | | | db | 30 | 0,19 | 63090 47270 | |
| VMB 150 | 150 | | | | db | 30 | 0,22 | 63090 47280 | |
| VMB 200 | 200 | | | | db | 30 | 0,26 | 63090 47290 | |
| VMB 300 | 300 | | | | db | 30 | 0,33 | 63090 47300 | |
| VMB 400 | 400 | | | | db | 30 | 0,39 | 63090 47310 | |
| VMB 500 | 500 | | | | db | 30 | 0,46 | 63090 47320 | |
| VMB 600 | 600 | | | | db | 30 | 0,53 | 63090 47330 | |

Szerelőlap kötődoboz elhelyezéséhez

| | | | | | | | | | |
|-----|-----|-----|--|--|----|----|------|-------------|--|
| MPV | 157 | 160 | | | db | 50 | 0,20 | 63090 31660 | |
|-----|-----|-----|--|--|----|----|------|-------------|--|

Világítási főtartó, horganyzott

| | | | | | | | | | |
|----------------------------|----|----|------|------|----|-----|-------|-------------|--|
| KBS 60x50x0.75 | 60 | 50 | 0,75 | 3000 | m | 60 | 0,66 | 63090 27380 | |
| V 60x200 egyenes összekötő | 60 | | | 200 | db | 200 | 0,087 | 63090 33460 | |

Érvényes: 2024. június 1-től

 1139 Budapest Lomb u. 15. • Telefon: +36 1 239-3241 • E-mail: info@duoverzio.hu • web: www.duoverzio.hu
 9028 Győr, Sashegy (81-es út) • Telefon: 96 523-893 ♦ 8000 Székesfehérvár Raktár u. 7. • Telefon: 22 500-560
 4400 Nyíregyháza Tambura utca 1. • Telefon: 21 300-4035

IPARI PADLÓCSATORNA RENDSZER

| típusjel | magasság mm | szélesség mm | vastagság mm | hossz mm | egység | csom. egység | tömeg kg | megrendelési szám | egységár Ft+ÁFA |
|---|----------------|-----------------|-----------------|-------------|--------|-----------------|-------------|----------------------|--------------------|
| Ipari padlócsatorna rendszer | | | | | | | | | |
| TFCL 60*100*2.00 | 60 | 100 | 2 | 3000 | m | 30 | 3,65 | 63090 45790 | |
| TFCL 60*150*2.00 | 60 | 150 | 2 | 3000 | m | 30 | 4,44 | 63090 45800 | |
| TFCL 60*200*2.00 | 60 | 200 | 2 | 3000 | m | 30 | 5,25 | 63090 45810 | |
| TFCL 60*250*2.00 | 60 | 250 | 2 | 3000 | m | 30 | 6,02 | 63090 45820 | |
| TFCL 60*300*2.00 | 60 | 300 | 2 | 3000 | m | 30 | 6,85 | 63090 45830 | |
| TFCL 85*100*2.00 | 85 | 100 | 2 | 3000 | m | 30 | 4,43 | 63090 45840 | |
| TFCL 85*150*2.00 | 85 | 150 | 2 | 3000 | m | 30 | 5,23 | 63090 45850 | |
| TFCL 85*200*2.00 | 85 | 200 | 2 | 3000 | m | 30 | 6,03 | 63090 45860 | |
| TFCL 85*250*2.00 | 85 | 250 | 2 | 3000 | m | 30 | 6,83 | 63090 45870 | |
| TFCL 85*300*2.00 | 85 | 300 | 2 | 3000 | m | 30 | 7,63 | 63090 45880 | |
| TFCL 110*150*2.00 | 110 | 150 | 2 | 3000 | m | 30 | 6,02 | 63090 45750 | |
| TFCL 110*200*2.00 | 110 | 200 | 2 | 3000 | m | 30 | 6,82 | 63090 45760 | |
| TFCL 110*250*2.00 | 110 | 250 | 2 | 3000 | m | 30 | 7,62 | 63090 45770 | |
| TFCL 110*300*2.00 | 110 | 300 | 2 | 3000 | m | 30 | 8,42 | 63090 45780 | |
| Felpattintható padlócsatorna fedél csúszásgátló felülettel | | | | | | | | | |
| DTFCL 100 | | 100 | 1,5 | 1500 | m | 30 | 2,03 | 63090 44460 | |
| DTFCL 150 | | 150 | 1,5 | 1500 | m | 30 | 2,79 | 63090 44470 | |
| DTFCL 200 | | 200 | 1,5 | 1500 | m | 30 | 3,56 | 63090 44480 | |
| DTFCL 250 | | 250 | 1,5 | 1500 | m | 30 | 4,33 | 63090 44490 | |
| DTFCL 300 | | 300 | 1,5 | 1500 | m | 30 | 6,48 | 63090 44500 | |
| Zárható padlócsatorna fedél csúszásgátló felülettel | | | | | | | | | |
| DGTFCL 100 | | 100 | 1,5 | 1500 | m | 30 | 2,03 | 63090 44410 | |
| DGTFCL 150 | | 150 | 1,5 | 1500 | m | 30 | 2,79 | 63090 44420 | |
| DGTFCL 200 | | 200 | 1,5 | 1500 | m | 30 | 3,56 | 63090 44430 | |
| DGTFCL 250 | | 250 | 1,5 | 1500 | m | 30 | 4,33 | 63090 44440 | |
| DGTFCL 300 | | 300 | 1,5 | 1500 | m | 30 | 6,48 | 63090 44450 | |
| Sarokelem | | | | | | | | | |
| BTFCL 60*100 | 60 | 100 | | | db | 1 | 2,79 | 63090 44210 | |
| BTFCL 60*150 | 60 | 150 | | | db | 1 | 3,87 | 63090 44220 | |
| BTFCL 60*200 | 60 | 200 | | | db | 1 | 4,79 | 63090 44230 | |
| BTFCL 60*250 | 60 | 250 | | | db | 1 | 5,71 | 63090 44240 | |
| BTFCL 60*300 | 60 | 300 | | | db | 1 | 6,62 | 63090 44250 | |
| BTFCL 85*100 | 85 | 100 | | | db | 1 | 3,60 | 63090 44260 | |
| BTFCL 85*150 | 85 | 150 | | | db | 1 | 4,57 | 63090 44270 | |
| BTFCL 85*200 | 85 | 200 | | | db | 1 | 5,54 | 63090 44280 | |
| BTFCL 85*250 | 85 | 250 | | | db | 1 | 6,51 | 63090 44290 | |
| BTFCL 85*300 | 85 | 300 | | | db | 1 | 7,48 | 63090 44300 | |
| BTFCL 110*150 | 110 | 150 | | | db | 1 | 5,21 | 63090 44170 | |
| BTFCL 110*200 | 110 | 200 | | | db | 1 | 6,21 | 63090 44180 | |
| BTFCL 110*250 | 110 | 250 | | | db | 1 | 7,19 | 63090 44190 | |
| BTFCL 110*300 | 110 | 300 | | | db | 1 | 8,17 | 63090 44200 | |
| Felpattintható fedél sarokelemhez | | | | | | | | | |
| DBTFCL 100 | | 100 | | | db | 1 | 1,34 | 63090 44310 | |
| DBTFCL 150 | | 150 | | | db | 1 | 2,00 | 63090 44320 | |
| DBTFCL 200 | | 200 | | | db | 1 | 2,72 | 63090 44330 | |
| DBTFCL 250 | | 250 | | | db | 1 | 3,50 | 63090 44340 | |
| DBTFCL 300 | | 300 | | | db | 1 | 4,34 | 63090 44350 | |
| Zárható fedél sarokelemhez | | | | | | | | | |
| DGBTFCFL 100 | | 100 | | | db | 1 | 1,34 | 63090 44360 | |
| DGBTFCFL 150 | | 150 | | | db | 1 | 2,00 | 63090 44370 | |
| DGBTFCFL 200 | | 200 | | | db | 1 | 2,72 | 63090 44380 | |
| DGBTFCFL 250 | | 250 | | | db | 1 | 3,50 | 63090 44390 | |
| DGBTFCFL 300 | | 300 | | | db | 1 | 4,34 | 63090 44400 | |

Engedménycsoport: 1

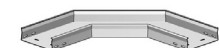
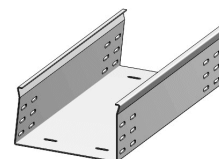
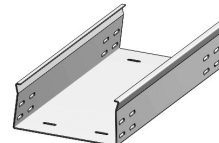
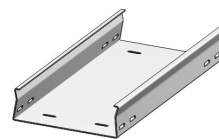
Érvényes: 2024. június 1-től

 Áraink letölthetők honlapunkról: www.duoverzio.hu/arlista

 1139 Budapest Lomb u. 15. • Telefon: +36 1 239-3241 • E-mail: info@duoverzio.hu • web: www.duoverzio.hu

2800 Tatabánya Búzavirág utca 8. • Telefon: 34 510-842 ♦ 6728 Szeged Dorozsmai út 17-19 • Telefon: 62 541-434

PADLÓCSATORNA RENDSZER

Engedménycsoport: 1

| típusjel | magasság mm | szélesség mm | vastagság mm | hossz mm | egység | csom. egység | tömeg kg | megrendelési szám | egységár Ft+ÁFA |
|--|----------------|-----------------|-----------------|-------------|--------|-----------------|-------------|-------------------|--------------------|
| Horganyzott padlócsatorna, összetelhető | | | | | | | | | |
| VGLI 28*170 S1 két rekeszes | 28 | 170 | 1 | 3000 | m | 150 | 4,11 | 63090 43610 | |
| VGLI 28*250 S1 két rekeszes | 28 | 250 | 1 | 3000 | m | 150 | 5,08 | 63090 43630 | |
| VGLI 28*350 S1 két rekeszes | 28 | 350 | 1 | 3000 | m | 150 | 6,58 | 63090 43650 | |
| VGLI 28*170 S2 három rekeszes | 28 | 170 | 1 | 3000 | m | 150 | 4,50 | 63090 43620 | |
| VGLI 28*250 S2 három rekeszes | 28 | 250 | 1 | 3000 | m | 150 | 5,68 | 63090 43640 | |
| VGLI 28*350 S2 három rekeszes | 28 | 350 | 1 | 3000 | m | 150 | 7,40 | 63090 43660 | |
| VGLI 38*170 S1 két rekeszes | 38 | 170 | 1 | 3000 | m | 150 | 3,73 | 63090 43690 | |
| VGLI 38*250 S1 két rekeszes | 38 | 250 | 1 | 3000 | m | 150 | 4,87 | 63090 43710 | |
| VGLI 38*350 S1 két rekeszes | 38 | 350 | 1 | 3000 | m | 150 | 6,13 | 63090 43730 | |
| VGLI 38*170 S2 három rekeszes | 38 | 170 | 1 | 3000 | m | 150 | 4,61 | 63090 43700 | |
| VGLI 38*250 S2 három rekeszes | 38 | 250 | 1 | 3000 | m | 150 | 5,78 | 63090 43720 | |
| VGLI 38*350 S2 három rekeszes | 38 | 350 | 1 | 3000 | m | 150 | 7,40 | 63090 43740 | |
| VGLI 48*170 S1 két rekeszes | 48 | 170 | 1 | 3000 | m | 150 | 4,56 | 63090 43770 | |
| VGLI 48*250 S1 két rekeszes | 48 | 250 | 1 | 3000 | m | 150 | 5,53 | 63090 43790 | |
| VGLI 48*350 S1 két rekeszes | 48 | 350 | 1 | 3000 | m | 150 | 7,03 | 63090 43810 | |
| VGLI 48*170 S2 három rekeszes | 48 | 170 | 1 | 3000 | m | 150 | 5,20 | 63090 43780 | |
| VGLI 48*250 S2 három rekeszes | 48 | 250 | 1 | 3000 | m | 150 | 6,30 | 63090 43800 | |
| VGLI 48*350 S2 három rekeszes | 48 | 350 | 1 | 3000 | m | 150 | 8,00 | 63090 43820 | |

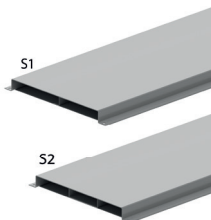

Horganyzott padlócsatorna

| | | | | | | | | | |
|------------------------------|----|-----|-------|------|---|-----|-------|-------------|--|
| VGI 28*170 S1 két rekeszes | 28 | 170 | 1,5/1 | 3000 | m | 150 | 4,30 | 63090 43380 | |
| VGI 28*250 S1 két rekeszes | 28 | 250 | 1,5/1 | 3000 | m | 150 | 5,80 | 63090 40480 | |
| VGI 28*350 S1 két rekeszes | 28 | 350 | 1,5/1 | 3000 | m | 150 | 8,23 | 63090 43410 | |
| VGI 28*170 S2 három rekeszes | 28 | 170 | 1,5/1 | 3000 | m | 150 | 4,70 | 63090 43390 | |
| VGI 28*250 S2 három rekeszes | 28 | 250 | 1,5/1 | 3000 | m | 150 | 6,90 | 63090 43400 | |
| VGI 28*350 S2 három rekeszes | 28 | 350 | 1,5/1 | 3000 | m | 150 | 8,88 | 63090 43420 | |
| VGI 38*170 S1 két rekeszes | 38 | 170 | 1,5/1 | 3000 | m | 150 | 4,97 | 63090 43450 | |
| VGI 38*250 S1 két rekeszes | 38 | 250 | 1,5/1 | 3000 | m | 150 | 6,47 | 63090 43470 | |
| VGI 38*350 S1 két rekeszes | 38 | 350 | 1,5/1 | 3000 | m | 150 | 8,54 | 63090 43490 | |
| VGI 38*170 S2 három rekeszes | 38 | 170 | 1,5/1 | 3000 | m | 150 | 5,60 | 63090 43460 | |
| VGI 38*250 S2 három rekeszes | 38 | 250 | 1,5/1 | 3000 | m | 150 | 6,60 | 63090 43480 | |
| VGI 38*350 S2 három rekeszes | 38 | 350 | 1,5/1 | 3000 | m | 150 | 9,00 | 63090 43500 | |
| VGI 48*170 S1 két rekeszes | 48 | 170 | 1,5/1 | 3000 | m | 150 | 5,60 | 63090 43530 | |
| VGI 48*250 S1 két rekeszes | 48 | 250 | 1,5/1 | 3000 | m | 150 | 6,30 | 63090 43550 | |
| VGI 48*350 S1 két rekeszes | 48 | 350 | 1,5/1 | 3000 | m | 150 | 8,87 | 63090 43570 | |
| VGI 48*170 S2 három rekeszes | 48 | 170 | 1,5/1 | 3000 | m | 150 | 5,97 | 63090 43540 | |
| VGI 48*250 S2 három rekeszes | 48 | 250 | 1,5/1 | 3000 | m | 150 | 7,67 | 63090 43560 | |
| VGI 48*350 S2 három rekeszes | 48 | 350 | 1,5/1 | 3000 | m | 150 | 10,10 | 63090 43580 | |



Padlócsatlakozó dobozok aljzatba

| | | | | | | | | | |
|--|-----|-----|--|-----|----|----|------|-------------|--|
| NEO univerzális padlódoboz horganyzott | 48 | 490 | | 490 | db | 1 | 4,15 | 63090 73340 | |
| VEVV 2 zsaluelem szögletes | 250 | 190 | | 270 | db | 12 | 0,70 | 63090 73500 | |
| VEVV 3 zsaluelem szögletes | 250 | 270 | | 270 | db | 12 | 0,80 | 63090 73510 | |
| VERV 3 zsaluelem kerek | 250 | 330 | | 330 | db | 1 | 0,90 | 63090 79890 | |

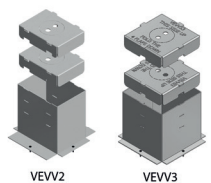

Érvényes: 2024. június 1-től

1139 Budapest Lomb u. 15. • Telefon: +36 1 239-3241 • E-mail: info@duoverzio.hu • web: www.duoverzio.hu
9028 Győr, Sashegy (81-es út) • Telefon: 96 523-893 ♦ 8000 Székesfehérvár Raktár u. 7. • Telefon: 22 500-560
4400 Nyíregyháza Tambura utca 1. • Telefon: 21 300-4035

PADLÓCSATORNA RENDSZER

| típusjel | magasság mm | szélesség mm | vastagság mm | hossz mm | egység | csom. egység | tömeg kg | megrendelési szám | egységár Ft+ÁFA |
|---|----------------|-----------------|-----------------|-------------|--------|-----------------|-------------|----------------------|--------------------|
| Fedelekek padlódobozhoz vagy álpadlóhoz | | | | | | | | | |
| Csapófedél műanyag szögletes (fedél max. 12mm) | | | | | | | | | |
| KDVKK 2*5 RAL 7011 szürke | | 192 | | 267 | | 6 | 1,65 | 63090 73290 | |
| KDVKK 2*5 RAL 9011 fekete | | 192 | | 267 | | 6 | 1,65 | 63090 73291 | |
| Csapófedél műanyag négyszög (fedél max. 12mm) | | | | | | | | | |
| KDVKK 3*5 RAL 7011 szürke | | 267 | | 267 | | 6 | 2,20 | 63090 73310 | |
| KDVKK 3*5 RAL 9011 fekete | | 267 | | 267 | | 6 | 2,20 | 63090 73311 | |
| Csapófedél műanyag kerek (fedél max. 12mm) | | | | | | | | | |
| KDRKK 3*5 RAL 7011 szürke | | 327 | | 327 | | 6 | 2,45 | 63090 73220 | |
| KDRKK 3*5 RAL 9011 fekete | | 327 | | 327 | | 6 | 2,45 | 63090 73221 | |
| Csapófedél vastag burkolathoz, széles peremmel (fedél 26mm) | | | | | | | | | |
| KDVIRK2 inox | | 192 | | 267 | | 1 | 2,13 | 63090 73240 | |
| KDVIRK3 inox | | 267 | | 267 | | 1 | 2,68 | 63090 73250 | |
| Csapófedél vastag burkolathoz, keskeny peremmel (fedél 26mm) | | | | | | | | | |
| KDVI2 inox | | 192 | | 267 | | 1 | 2,50 | 63090 73260 | |
| KDVI3 inox | | 267 | | 267 | | 1 | 3,10 | 63090 73270 | |
| Csapófedél vastag burkolathoz (fedél 26mm) IP53 | | | | | | | | | |
| KDVIW3D3 inox | | 267 | | 267 | | 1 | 3,80 | 63090 73280 | |
| Fedél vastag burkolathoz (fedél 26mm) IP53 | | | | | | | | | |
| DVITW3D3 szögletes inox | | 267 | | 267 | | 1 | 3,10 | 63090 73210 | |
| DRITW3D3 kerek inox | | 327 | | 327 | | 1 | 3,35 | 63090 73200 | |
| Vakfedél műanyag szögletes (fedél max. 12mm) | | | | | | | | | |
| BDVKK 2*5 RAL 7011 szürke | | 192 | | 267 | | 6 | 1,75 | 63090 73160 | |
| BDVKK 2*5 RAL 9011 fekete | | 192 | | 267 | | 6 | 1,75 | 63090 73161 | |
| Vakfedél műanyag négyszög (fedél max. 12mm) | | | | | | | | | |
| BDVKK 3*5 RAL 7011 szürke | | 267 | | 267 | | 6 | 2,30 | 63090 73180 | |
| BDVKK 3*5 RAL 9011 fekete | | 267 | | 267 | | 6 | 2,30 | 63090 73181 | |
| Vakfedél műanyag kerek (fedél max. 12mm) | | | | | | | | | |
| BDRKK 3*5 RAL 7011 szürke | | 327 | | 327 | | 6 | 2,42 | 63090 73120 | |
| BDRKK 3*5 RAL 9011 fekete | | 327 | | 327 | | 6 | 2,42 | 63090 73121 | |
| Tartozékok | | | | | | | | | |
| TSBOB készülékekely | | | | | db | 12 | 0,09 | 63090 81636 | |
| TSBO9.45 készülékekely takarólappal | | | | | db | 12 | 0,11 | 63090 81635 | |
| TSBOD3.36ANGLE készülékekely takarólappal | | | | | db | 12 | 0,12 | 63090 81637 | |
| IDP00 rögzítő lemez | | | | | db | 6 | 0,02 | 63090 78400 | |
| IDP01 rögzítő lemez | | | | | db | 6 | 0,02 | 63090 78410 | |
| IDP02 rögzítő lemez | | | | | db | 6 | 0,02 | 63090 78420 | |
| IDP03 rögzítő lemez | | | | | db | 6 | 0,02 | 63090 78430 | |
| IDP04 rögzítő lemez | | | | | db | 6 | 0,02 | 63090 78440 | |
| IDP05 rögzítő lemez | | | | | db | 6 | 0,02 | 63090 78450 | |
| ADPOB készülékekely alj | | | | | db | 24 | 0,04 | 63090 80762 | |
| ADSU45.45 vakfedél | | | | | db | 12 | 0,01 | 63090 73070 | |
| SSBU válaszlap | | | | | db | 12 | 0,01 | 63090 73420 | |
| GBP vaklemez | | | | | db | 12 | 0,01 | 63090 15220 | |
| TSBL2 kis beépítési mélységű kehely | | | | | db | 1 | 0,21 | 63090 73430 | |
| TSBL3 kis beépítési mélységű kehely | | | | | db | 1 | 0,28 | 63090 73440 | |

Engedménycsoport: 1

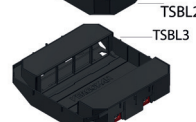
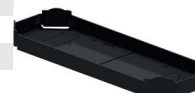
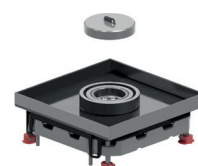

Érvényes: 2024. június 1-től

Áraink letölthetők honlapunkról: www.duoverzio.hu/arlista

1139 Budapest Lomb u. 15. • Telefon:+36 1 239-3241 • E-mail: info@duoverzio.hu • web: www.duoverzio.hu

2800 Tatabánya Búzavirág utca 8. • Telefon: 34 510-842 ♦ 6728 Szeged Dorozsmai út 17-19 • Telefon: 62 541-434

PADLÓDOBOZ ELEMÉK KIVÁLASZTÓ TÁBLÁZATA

EGYÉB TARTOZÉKOK

BEPÍTŐKERET

KÉSZÜLÉKHELY

EGYÉB TARTOZÉKOK

FEDÉL

UNIVERZÁLIS PADLÓDOBOZ ZSALUULEMMEL



TB SL2 MAX. 4 db
SZERELVÉNY 45x45
KIS BEPÍTÉSI MÉLYSÉG

1 x

2 x

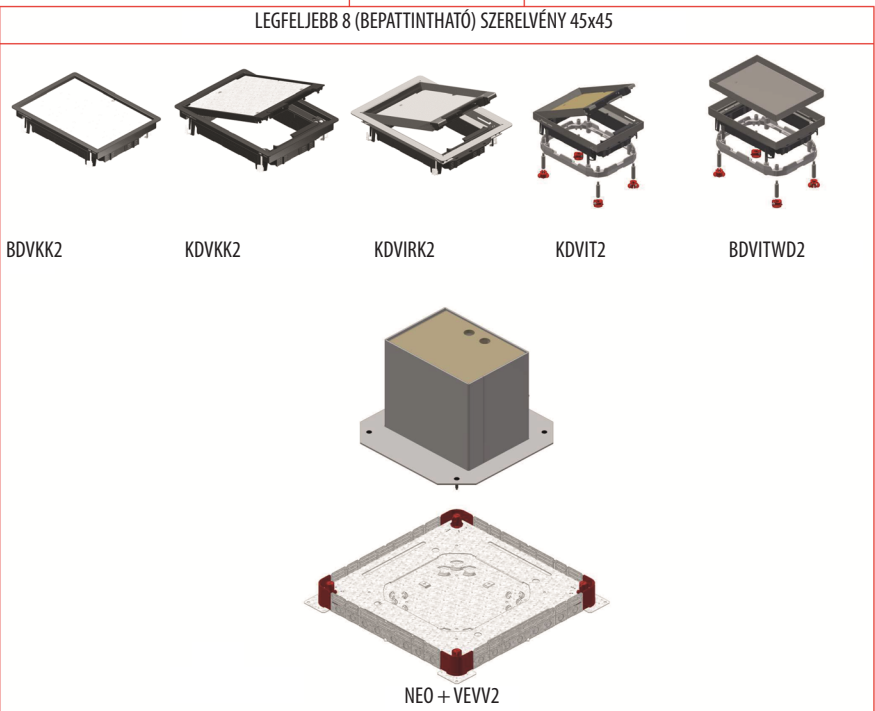
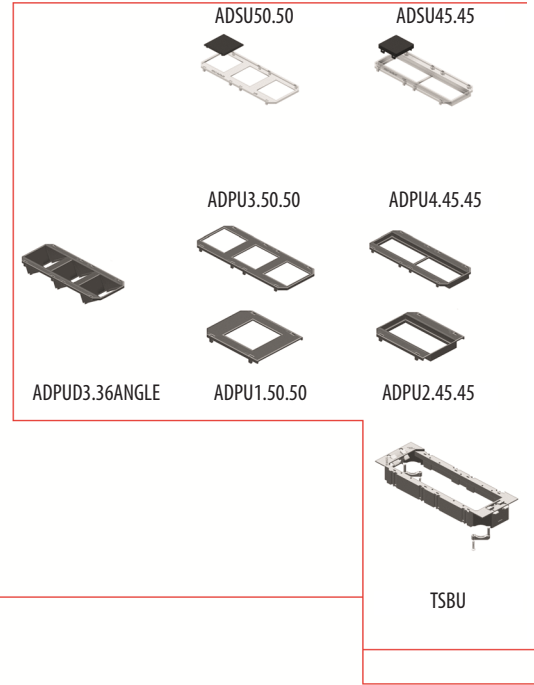

LEGFELJEBB 8 (BEPATTINTHATÓ) SZERELVÉNY 45x45

BDVKK2

KDVKK2

KDVIKK2

KDVIKT2

BDVITWD2

BDVKK3







KDVKK3

KDVIKK3

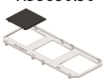
NEO + VEVV2

Érvényes: 2024. június 1-től

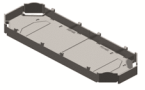



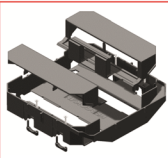



1139 Budapest Lomb u. 15. • Telefon: +36 1 239-3241 • E-mail: info@duoverzio.hu • web: www.duoverzio.hu
9028 Győr, Sashegy (81-es út) • Telefon: 96 523-893 ♦ 8000 Székesfehérvár Raktár u. 7. • Telefon: 22 500-560
4400 Nyíregyháza Tambura utca 1. • Telefon: 21 300-4035

| | | | |
|---|--|--|-----|
|  <p>IDP00 IDP01 IDP02 IDP03 IDP04</p> |  <p>ADSU50.50</p> |  <p>ADSU45.45</p> | 3 x |
| |  <p>TSBUD3.36ANGLE</p> |  <p>TSBU3.50.50</p> | |
|  <p>ADPUB</p> | | | 1 x |
|  <p>ADPUSC18.34</p> | | | |

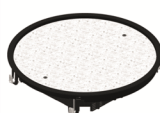

TBSL3 MAX. 8 db
SZERELVÉNY 45x45

LEGFELJEBB 12 (BEPATINTHATÓ) SZERELVÉNY 45x45

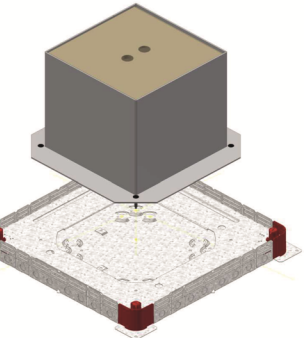
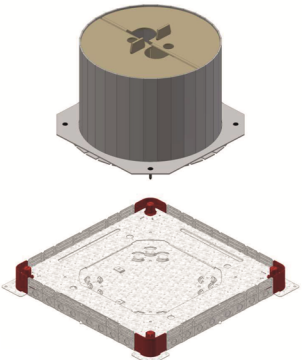
| | | | | | | | |
|---|--|--|--|---|--|---|--|
|  <p>KDVIT3</p> |  <p>BDVITWD</p> |  <p>DVITWD3</p> |  <p>KDVITWD33</p> |  <p>BDRKK3</p> |  <p>KDRKK3</p> |  <p>BDRITWD3</p> |  <p>DRITWD3</p> |
|  <p>NEO + VEVV3</p> | | | |  <p>NEO + VEVV3</p> | | | |

Érvényes: 2024. június 1-től



Áraink letölthetők honlapunkról: www.duoverzio.hu/arlista

1139 Budapest Lomb u. 15. • Telefon: +36 1 239-3241 • E-mail: info@duoverzio.hu • web: www.duoverzio.hu

2800 Tatabánya Búzavirág utca 8. • Telefon: 34 510-842 ♦ 6728 Szeged Dorozsmai út 17-19 • Telefon: 62 541-434

PADLÓCSATORNA RENDSZER

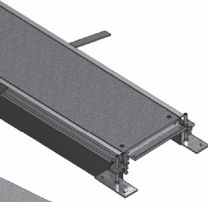
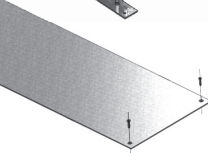
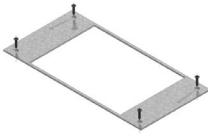
Engedménycsoport: 1

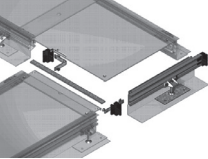
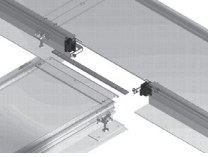
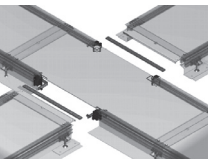
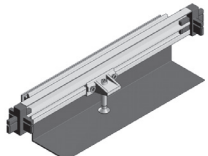
| típusjel | magasság mm | szélesség mm | vastagság mm | hossz mm | egység | csom. egység | tömeg kg | megrendelési szám | egységár Ft+ÁFA |
|--|----------------|-----------------|-----------------|-------------|--------|-----------------|-------------|-------------------|--------------------|
| Nyitható, padlóikkal színtező padlócsatorna | | | | | | | | | |
|  OVG 250*3 nyitható horganyzott | 55-110 | 250 | 3 | 2400 | m | 24 | 9,40 | 63090 48230 | |
| OVG 350*3 nyitható horganyzott | 55-110 | 350 | 3 | 2400 | m | 24 | 11,99 | 63090 48240 | |
| OVG 450*4 nyitható horganyzott | 55-110 | 450 | 4 | 2400 | m | 24 | 19,23 | 63090 53020 | |
|  DOVG 250*3 fedél | | 250 | 3 | 800 | db | 1 | 3,78 | 63090 47880 | |
| DOVG 350*3 fedél | | 350 | 3 | 800 | db | 1 | 5,66 | 63090 47890 | |
| DOVG 450*4 fedél | | 450 | 4 | 800 | db | 1 | 10,86 | 63090 51090 | |
|  DOVGV 250*3*2 fedél KDVV 5*182-hez | | 250 | 3 | 800 | db | 1 | 2,65 | 63090 47910 | |
| DOVGV 350*3*3 fedél KDVV 5*257-hez | | 350 | 3 | 800 | db | 1 | 4,10 | 63090 47920 | |
| DOVGV 450*4*3 fedél KDVV 5*257-hez | | 450 | 4 | 800 | db | 1 | 7,86 | 63090 47930 | |
|  DOVGR 450*4*3 fedél KDRV 5*257-hez | | 450 | 4 | 800 | db | 1 | 8,40 | 63090 51100 | |
| Idomok | | | | | | | | | |
|  OVGB 250*3 sarokelem 90° horganyzott | | 250 | 3 | | db | 1 | 0,32 | 63090 48260 | |
| OVGB 350*3 sarokelem 90° horganyzott | | 350 | 3 | | db | 1 | 0,54 | 63090 48270 | |
| OVGB 450*4 sarokelem 90° horganyzott | | 450 | 4 | | db | 1 | 0,74 | 63090 53030 | |
|  OVGT 250*3 T-elem horganyzott | | 250 | 3 | | db | 1 | 0,13 | 63090 48360 | |
| OVGT 350*3 T-elem horganyzott | | 350 | 3 | | db | 1 | 0,16 | 63090 48370 | |
| OVGT 450*4 T-elem horganyzott | | 450 | 4 | | db | 1 | 0,16 | 63090 53070 | |
|  OVGK 250*3 kereszt (X) elem horganyzott | | 250 | 3 | | db | 1 | 0,26 | 63090 48330 | |
| OVGK 350*3 kereszt (X) elem horganyzott | | 350 | 3 | | db | 1 | 0,32 | 63090 48340 | |
| OVGK 450*4 kereszt (X) elem horganyzott | | 450 | 4 | | db | 1 | 0,32 | 63090 53050 | |
|  OVGE 250 végelem horganyzott | | 250 | | | db | 1 | 0,22 | 63090 48280 | |
| OVGE 350 végelem horganyzott | | 350 | | | db | 1 | 0,33 | 63090 48290 | |
| OVGE 450 végelem horganyzott | | 450 | | | db | 1 | 0,48 | 63090 53040 | |

Padlócsatorna beépítése aljzatba

Érvényes: 2024. június 1-től

 1139 Budapest Lomb u. 15. • Telefon: +36 1 239-3241 • E-mail: info@duoverzio.hu • web: www.duoverzio.hu
 9028 Győr, Sashegy (81-es út) • Telefon: 96 523-893 ♦ 8000 Székesfehérvár Raktár u. 7. • Telefon: 22 500-560
 4400 Nyíregyháza Tambura utca 1. • Telefon: 21 300-4035

PADLÓCSATORNA RENDSZER

| típusjel | magasság mm | szélesség mm | vastagság mm | hossz mm | egység | csom. egység | tömeg kg | megrendelési szám | egységár Ft+ÁFA |
|---|----------------|-----------------|-----------------|-------------|--------|-----------------|-------------|-------------------|--------------------|
| Kiegészítők | | | | | | | | | |
| OVGZ padlócsatorna oldallap | | | | | m | | 0,37 | 63090 48420 | |
| OVGP 4 padlócsatorna profil alu | | | | | m | | 1,95 | 63090 53060 | |
| OVGTR 250 távtartó összekötő horganyzott250 | | | | | db | | 0,33 | 63090 48390 | |
| OVGTR 350 távtartó összekötő horganyzott350 | | | | | db | | 0,52 | 63090 48400 | |
| OVGTR 450 távtartó összekötő horganyzott450 | | | | | db | | 0,71 | 63090 53090 | |
| OVGVST padlócsatorna tartóláb 55-110mm | | | | | db | | 0,11 | 63090 48410 | |
| OVGAN padlócsatorna rögzítőfül | | | | | db | | 0,01 | 63090 48250 | |
| OVGTAP 3 padlócsatorna szőnyegprofil 3mm | | | | | m | | 0,16 | 63090 48380 | |
| OVGTAP 4 padlócsatorna szőnyegprofil 4mm | | | | | m | | 0,16 | 63090 53080 | |
| OVGHV padlócsatorna összekötő idomdarab | | | | | db | | 0,01 | 63090 48320 | |
| OVGEQ padlócsatorna egyenes összekötő | | | | | db | | 0,02 | 63090 48300 | |
| OVGEQH padlócsatorna sarok összekötő | | | | | db | | 0,02 | 63090 48310 | |
| SLOS 35 válaszlap | 35 | | | 3000 | m | | 0,33 | 63090 32960 | |
| SLOS 60 válaszlap | 60 | | | 3000 | m | | 0,51 | 63090 32970 | |
| SLOS 85 válaszlap | 85 | | | 3000 | m | | 0,68 | 63090 32980 | |
| SLOS 110 válaszlap | 110 | | | 3000 | m | | 0,82 | 63090 32950 | |

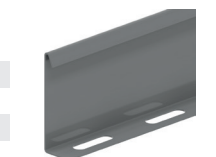
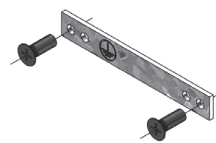
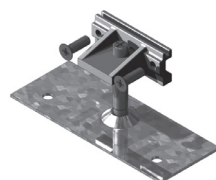
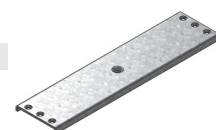

Érvényes: 2024. június 1-től

Áraink letölthetők honlapunkról: www.duoverzio.hu/arlista

1139 Budapest Lomb u. 15. • Telefon:+36 1 239-3241 • E-mail:info@duoverzio.hu • web:www.duoverzio.hu

2800 Tatabánya Búzavirág utca 8. • Telefon: 34 510-842 ♦ 6728 Szeged Dorozsmai út 17-19 • Telefon: 62 541-434

Engedménycsoport:

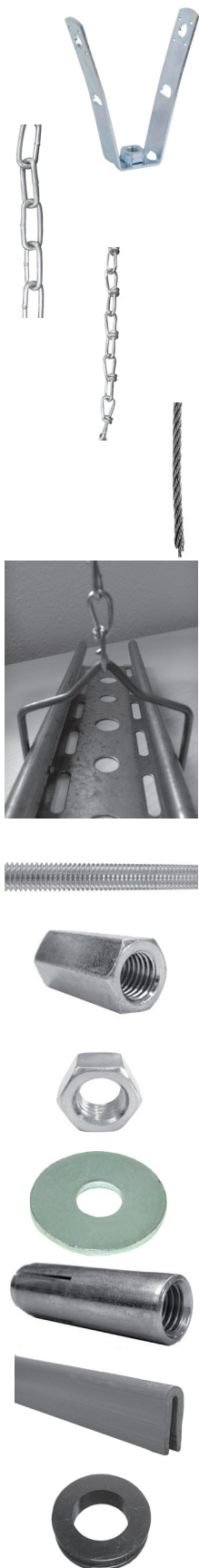

| | gyári jel | csom. egység | megrendelési szám | egységár Ft+ÁFA |
|---|--------------|-----------------|-------------------|--------------------|
| Trapézkegyelek átkötőcsavar nélkül | | | | |
| TC TCBN12 trapézfüggesztő TCB D=13mm EZP | db | 1 | 63028 02579 | |
| TC TCB8 trapézfüggesztő TCB M8 EZP | db | 1 | 63028 02578 | |
| TC TCB10 trapézfüggesztő TCB M10 EZP | db | 1 | 63028 02577 | |
| Függesztő lánc rövidszemű (DIN5685A) | | | | |
| Rövidszemű horganyzott lánc 2x8x16mm, (50m/dob) | db | 1 | 63000 95406 | |
| Rövidszemű horganyzott lánc 2,5x10x19mm, 50m/dob | db | 1 | 63000 94239 | |
| Rövidszemű horganyzott lánc 3*12*22mm, (50m/dob) | db | 1 | 63000 93670 | |
| Függesztő lánc (csomózott) | | | | |
| Horganyzott lánc csomózott \varnothing 1,8 25x8mm, (90m/dob) | db | 1 | 63000 93260 | |
| Horganyzott lánc csomózott \varnothing 2,0 28x9mm, (60m/dob) | db | 1 | 63003 53640 | |
| Horganyzott lánc csomózott \varnothing 2,2 31x10mm, (50m/dob) | db | 1 | 63000 93089 | |
| Horganyzott lánc csomózott \varnothing 2,5 35x11mm, (40m/dob) | db | 1 | 63000 97232 | |
| Horganyzott lánc csomózott \varnothing 2,8 39x12,5mm, (30m/dob) | db | 1 | 63000 97233 | |
| Horganyzott lánc csomózott \varnothing 3,1 41x14mm, (30m/dob) | db | 1 | 63000 97234 | |
| Acél sodronykötelek (bowden) | | | | |
| Bowden 1mm horganyzott, (500m/dob) | db | 1 | 63000 93565 | |
| Bowden 1,5mm horganyzott, (500m/dob) | db | 1 | 63000 93998 | |
| Bowden 2mm horganyzott, (250m/dob) | db | 1 | 63000 94867 | |
| Bowden 3mm horganyzott, (200m/dob) | db | 1 | 63000 94133 | |
| Bowden 4mm horganyzott, (100m/dob) | db | 1 | 63000 94859 | |
| Bowden 5mm horganyzott, (100m/dob) | db | 1 | 63001 01237 | |
| Beakasztós függesztőelem kábeltálcához | | | | |
| HBB 50 függesztőelem lánchoz | db | 1 | 63000 98399 | |
| HBB 75 függesztőelem lánchoz | db | 1 | 63000 98311 | |
| HBB 100 függesztőelem lánchoz | db | 1 | 63000 98400 | |
| Menetes rudak | | | | |
| Menetes rúd M6 x 1000 DIN975 acél horganyzott | db | 1 | 63003 07640 | |
| Menetes rúd M8 x 1000 DIN975 acél horganyzott | db | 1 | 63003 07670 | |
| Menetes rúd M10 x 1000 DIN975 acél horganyzott | db | 1 | 63003 07540 | |
| Menetes rúd 2 m-es M6 x 2000 DIN975 acél horganyzott | db | 1 | 63003 14791 | |
| Menetes rúd 2 m-es M8 x 2000 DIN975 acél horganyzott | db | 1 | 63003 07671 | |
| Menetes rúd 2 m-es M10 x 2000 DIN975 acél horganyzott | db | 1 | 63003 07541 | |
| Menetes rúd 3 m-es M6 x 3000 DIN975 acél horganyzott | db | 1 | 63003 14790 | |
| Menetes rúd 3 m-es M8 x 3000 DIN975 acél horganyzott | db | 1 | 63003 14800 | |
| Menetes rúd 3 m-es M10 x 3000 DIN975 acél horganyzott | db | 1 | 63003 07610 | |
| Hatlapú hosszú anyák (menetes rúd toldó) | | | | |
| Hatlapú toldó anya M6x20 DIN 6334 acél horganyzott | db | 1 | 63003 53714 | |
| Hatlapú toldó anya M8x25 DIN 6334 acél horganyzott | db | 1 | 63003 03460 | |
| Hatlapú toldó anya M10x30 DIN 6334 acél horganyzott | db | 1 | 63003 03450 | |
| Hatlapú anyák | | | | |
| Hatlapú anya M6 DIN 934 acél horganyzott | db | 1 | 63003 04560 | |
| Hatlapú anya M8 DIN 934 acél horganyzott | db | 1 | 63003 04570 | |
| Hatlapú anya M10 DIN 934 acél horganyzott | db | 1 | 63003 04590 | |
| Fakötésű alátétek | | | | |
| Alátét fakötéshez M6 6,6/18 DIN 9021 acél horganyzott | db | 1 | 63003 00550 | |
| Alátét fakötéshez M8 9,0/24 DIN 9021 acél horganyzott | db | 1 | 63003 00560 | |
| Alátét fakötéshez M10 11,0/30 DIN 9021 acél horganyzott | db | 1 | 63003 12670 | |
| Acéldübelek | | | | |
| ECOFIX acéldübel 6x25 acél | db | 1 | 63003 02360 | |
| ECOFIX acéldübel 8x30 acél | db | 1 | 63003 02370 | |
| ECOFIX acéldübel 10x40 acél | db | 1 | 63003 02330 | |
| Élvédő profilok | | | | |
| Élvédőprofil 0,5-2mm kábeltálcához | m | 10 | 63000 99217 | |
| Élvédőprofil 0,75-4mm kábeltálcához | m | 10 | 63000 95773 | |
| Átvezető gyűrűk | | | | |
| BV2015 kábelbevezető, nyitott, gumi B=20,1mm, C=15,5mm | db | 10 | 63080 72049 | |

Érvényes: 2024. június 1-től

1139 Budapest Lomb u. 15. • Telefon: +36 1 239-3241 • E-mail: info@duoverzio.hu • web: www.duoverzio.hu
 9028 Győr, Sashegy (81-es út) • Telefon: 96 523-893 ♦ 8000 Székesfehérvár Raktár u. 7. • Telefon: 22 500-560
 4400 Nyíregyháza Tambura utca 1. • Telefon: 21 300-4035

HORGANYZOTT SZERELŐSÍN RENDSZER

| típusjel | magasság mm | szélesség mm | vastagság mm | hossz mm | furat | egység | tömeg kg | megrendelési szám | egységár Ft+ÁFA |
|----------------------------------|----------------|-----------------|-----------------|-------------|-------------------|--------|-------------|----------------------|--------------------|
| Szerelősínek | | | | | | | | | |
| Szerelősín perforált 41x21x1,5mm | 21 | 41 | 1,50 | 3 | 11x25 | db | 1,08 | 63028 03137 | |
| Szerelősín perforált 41x21x2,0mm | 21 | 41 | 2,00 | 3 | 11x25 | db | 1,60 | 63028 02299 | |
| Szerelősín perforált 41x21x2,5mm | 21 | 41 | 2,50 | 3 | 11x25 | db | 1,76 | 63028 02311 | |
| Szerelősín perforált 41x21x2,5mm | 21 | 41 | 2,50 | 6 | 11x25 | db | 1,76 | 63028 02312 | |
| Szerelősín perforált 41x41x2,5mm | 41 | 41 | 2,50 | 3 | 14x28 | db | 2,73 | 63028 02076 | |
| Szerelősín perforált 41x41x2,5mm | 41 | 41 | 2,50 | 6 | 14x28 | db | 2,73 | 63028 02077 | |
| Szerelősín perforált 15x30x2mm | 15 | 30 | 2,00 | 2 | 10,5x20; ø5; ø8,5 | m | | 63000 97260 | |
| Szerelősín perforált 15x30x2mm | 15 | 30 | 2,00 | 3 | 10,5x20; ø5; ø8,5 | m | | 63000 98770 | |
| Szerelősín zárt 41x21x2,50mm | 21 | 41 | 2,50 | 3 | | m | 1,91 | 63028 02305 | |
| Szerelősín zárt 41x21x2,50mm | 21 | 41 | 2,50 | 6 | | m | 1,91 | 63028 02306 | |
| Szerelősín zárt 41x41x2,50mm | 41 | 41 | 2,50 | 3 | | m | 2,88 | 63028 02070 | |
| Szerelősín zárt 41x41x2,50mm | 41 | 41 | 2,50 | 6 | | m | 2,88 | 63028 02071 | |
| Szerelősín dupla 41x41x2,50mm | 41 | 41 | 2,50 | 3 | 11x25 | m | 3,53 | 63028 02316 | |
| Szerelősín dupla 41x41x2,50mm | 41 | 41 | 2,50 | 6 | 11x25 | m | 3,53 | 63028 02317 | |
| Szerelősín dupla 83x41x2,50mm | 83 | 41 | 2,50 | 3 | 14x28 | m | 5,47 | 63028 02082 | |
| Szerelősín dupla 83x41x2,50mm | 83 | 41 | 2,50 | 6 | 14x28 | m | 5,47 | 63028 02083 | |
| Szerelősín véglapok | | | | | | | | | |
| TC 1392198 véglap 41x21 kék | 21 | 41 | | | | db | 100 | 63028 00713 | |
| TC 1394198 véglap 41x41 kék | 41 | 41 | | | | db | 100 | 63028 00759 | |

Engedménycsoport: 6

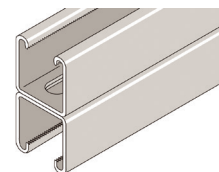
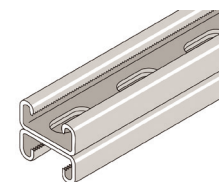
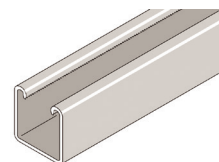
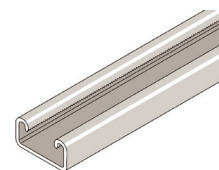
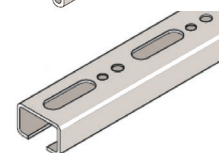
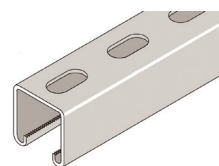
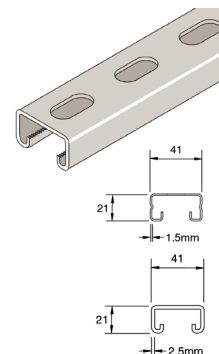

Érvényes: 2024. június 1-től

Áraink letölthetők honlapunkról: www.duoverzio.hu/arlista

1139 Budapest Lomb u. 15. • Telefon:+36 1 239-3241 • E-mail: info@duoverzio.hu • web: www.duoverzio.hu

2800 Tatabánya Búzavirág utca 8. • Telefon: 34 510-842 ♦ 6728 Szeged Dorozsmai út 17-19 • Telefon: 62 541-434

HORGANYZOTT SZERELŐSÍN RENDSZER

Engedménycsoport: 6



| típusjel | megrendelési szám | egységár Ft+ÁFA | típusjel | megrendelési szám | egységár Ft+ÁFA |
|--|-------------------|--------------------|--|----------------------------|--------------------|
| szerelesín toldó külső TC 1394148 | 63028 00750 | | sarokidom 3D TC 1394111 bal 6+3+3 TC 1394112 jobb 6+3+3 | 63028 00730 63028 00731 | |
| konzoltalp 2+2+2 TC 1394158 | 63028 00753 | | közép sarokidom 3D TC 1394128 6+3+4 | 63028 00740 | |
| rögítőanya M10 TC 1391016 | 63028 00677 | | sík kötőelemek TC P1066 kötőelem | 63028 02125 | |
| sarokelem lemez 1+1 TC 1390125 | 63028 00651 | | | | |
| sarokelem idom 2+2 TC 1399055 | 63028 00786 | | | TC P1067 kötőelem | 63028 02127 |
| sarokelem idom 4+4 TC 1399065 | 63028 00788 | | | TC P1941 kötőelem | 63028 02189 |
| sarokelem belső lemez 1+1 TC 1399025 | 63028 00780 | | | TC P2322 kötőelem | 63028 02213 |
| sarokelem belső lemez 1+2 TC 1399035 | 63028 00782 | | | TC P1036 kötőelem | 63028 02094 |
| sarokelem belső lemez 2+2 TC 1399045 | 63028 00784 | | | TC P1065 kötőelem | 63028 02123 |
| T-elem lemez 1+3 TC 1390115 | 63028 00649 | | | TC P1031 kötőelem | 63028 02089 |
| támasz elem lemez 1+2 TC 1393535 | 63028 00721 | | | TC P1358 kötőelem | 63028 02160 |
| támasz elem lemez 2+2 TC 1393545 | 63028 00723 | | | | |
| T-elem idom 4+6 TC 1394118 | 63028 00736 | | | | |
| csuklós elem TC 1390185 | 63028 00658 | | | | |
| kereszt elem lemez TC 1394138 2+1 | 63028 00745 | | | | |

Érvényes: 2024. június 1-től

1139 Budapest Lomb u. 15. • Telefon: +36 1 239-3241 • E-mail: info@duoverzio.hu • web: www.duoverzio.hu
 9028 Győr, Sashegy (81-es út) • Telefon: 96 523-893 ♦ 8000 Székesfehérvár Raktár u. 7. • Telefon: 22 500-560
 4400 Nyíregyháza Tambura utca 1. • Telefon: 21 300-4035

HORGANYZOTT SZERELŐSÍN RENDSZER

| típusjel | megrendelési szám | egységár Ft+ÁFA | típusjel | megrendelési szám | egységár Ft+ÁFA | Engedménycsoport: 6 |
|-------------------|-------------------|-----------------|-----------------------|-------------------|-----------------|---------------------|
| TC P1326 kötőelem | 63028 02153 | | TC P1037 kötőelem | 63028 02096 | | |
| TC P1580 kötőelem | 63028 02175 | | TC P1038 kötőelem | 63028 02098 | | |
| TC P2484 kötőelem | 63028 02228 | | TC P1278 kötőelem | 63028 02149 | | |
| TC P1026 kötőelem | 63028 02086 | | TC P1359 kötőelem | 63028 02162 | | |
| TC P1346 kötőelem | 63028 02155 | | TC P2095 kötőelem 75° | 63028 02204 | | |
| | | | TC P2097 kötőelem 60° | 63028 02205 | | |
| | | | TC P1546 kötőelem 45° | 63028 02173 | | |
| TC P1325 kötőelem | 63028 02151 | | TC P2101 kötőelem 30° | 63028 02206 | | |
| | | | TC P2103 kötőelem 15° | 63028 02207 | | |
| TC P1033 kötőelem | 63028 02092 | | TC P1354 kötőelem | 63028 02159 | | |
| | | | TC P1727 kötőelem | 63028 02177 | | |

Érvényes: 2024. június 1-től

Áraink letölthetők honlapunkról: www.duoverzio.hu/arlista

1139 Budapest Lomb u. 15. • Telefon:+36 1 239-3241 • E-mail: info@duoverzio.hu • web: www.duoverzio.hu

2800 Tatabánya Búzavirág utca 8. • Telefon: 34 510-842 ♦ 6728 Szeged Dorozsmai út 17-19 • Telefon: 62 541-434

HORGANYZOTT SZERELŐSÍN RENDSZER

Engedménycsoport: 6

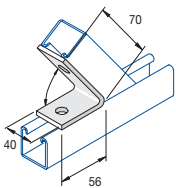
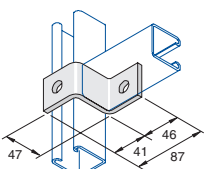
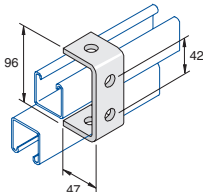
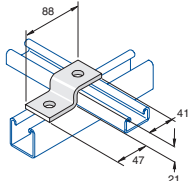
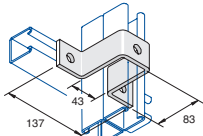
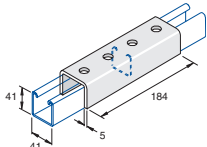
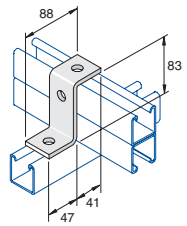
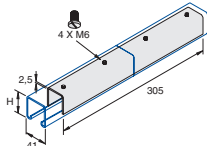
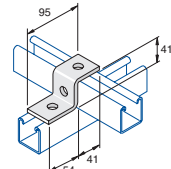
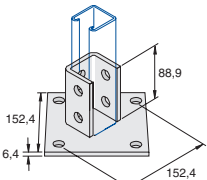
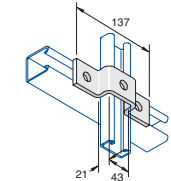
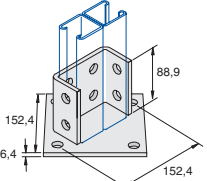
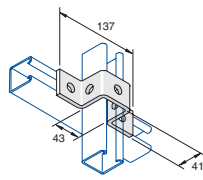
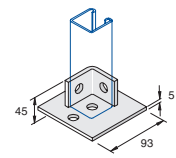
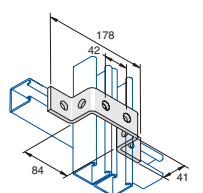
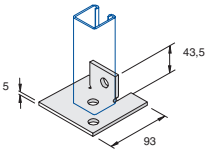
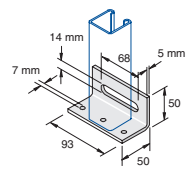
| típusjel | megrendelési szám | egységár Ft+ÁFA | típusjel | megrendelési szám | egységár Ft+ÁFA |
|---|---|--------------------|--|----------------------------|--------------------|
|  <p>TC P1186 kötőelem 45° TC P2108 kötőelem 60° TC P2106 kötőelem 75°</p> | 63028 02139 63028 02210 63028 02208 | |  <p>TC P1347 kötőelem</p> | 63028 02157 | |
|  <p>TC P1044 kötőelem</p> | 63028 02101 | |  <p>TC P4045 kötőelem</p> | 63028 02323 | |
|  <p>TC P1737 kötőelem</p> | 63028 02179 | |  <p>TC P1377 kötőelem</p> | 63028 02164 | |
|  <p>TC P1453 kötőelem</p> | 63028 02169 | |  <p>TC P1219 41x21 TC P1218 41x41</p> | 63028 02143 63028 02141 | |
|  <p>TC P1045 kötőelem</p> | 63028 02103 | |  <p>TC P2072A kötőelem</p> | 63028 02193 | |
|  <p>TC P4047 kötőelem</p> | 63028 02325 | |  <p>TC P2073A kötőelem</p> | 63028 02201 | |
|  <p>TC P1047 kötőelem</p> | 63028 02105 | |  <p>TC P2072-S1 kötőelem</p> | 63028 02195 | |
|  <p>TC P1043 kötőelem</p> | 63028 02099 | |  <p>TC P2072-S2 kötőelem</p> | 63028 02197 | |
| | | |  <p>TC P2072-S3 kötőelem</p> | 63028 02199 | |

Érvényes: 2024. június 1-től

1139 Budapest Lomb u. 15. • Telefon: +36 1 239-3241 • E-mail: info@duoverzio.hu • web: www.duoverzio.hu
 9028 Győr, Sashegy (81-es út) • Telefon: 96 523-893 ♦ 8000 Székesfehérvár Raktár u. 7. • Telefon: 22 500-560
 4400 Nyíregyháza Tambura utca 1. • Telefon: 21 300-4035

HORGANYZOTT SZERELŐSÍN RENDSZER

| típusjel | megrendelési szám | egységár Ft+ÁFA | típusjel | megrendelési szám | egységár Ft+ÁFA | Engedménycsoport: 6 |
|--------------------|-------------------|--------------------|---------------------|-------------------|--------------------|---------------------|
| TC P2346 kötőelem | 63028 02218 | | TC P1983 kötőelem | 63028 02191 | | |
| TC P2073 kötőelem | 63028 02200 | | TC P1796-A kötőelem | 63028 02182 | | |
| TC P2341R kötőelem | 63028 02216 | | TC P1796 kötőelem | 63028 02181 | | |
| TC P2341L kötőelem | 63028 02214 | | TC P3087 kötőelem | 63028 02297 | | |
| TC P2223 kötőelem | 63028 02211 | | TC 3910130 konzol | 63028 01179 | | |
| TC P1272 kötőelem | 63028 02147 | | TC 3910073 konzol | 63028 01162 | | |
| TC P2489 kötőelem | 63028 02230 | | TC 3910074 konzol | 63028 01163 | | |
| TC P2785 kötőelem | 63028 02288 | | TC 1394159 | 63028 02940 | | |
| TC P1271 kötőelem | 63028 02145 | | TC UBC8T M8 17mm | 63028 02617 | | |
| | | | TC UBC10T M10 19mm | 63028 02612 | | |
| | | | TC UBC12T M12 23mm | 63028 02614 | | |
| | | | TC 91M102 M10 33mm | 63028 01430 | | |

Érvényes: 2024. június 1-től

Áraink letölthetők honlapunkról: www.duoverzio.hu/arlista

1139 Budapest Lomb u. 15. • Telefon:+36 1 239-3241 • E-mail: info@duoverzio.hu • web: www.duoverzio.hu

2800 Tatabánya Búzavirág utca 8. • Telefon: 34 510-842 ♦ 6728 Szeged Dorozsmai út 17-19 • Telefon: 62 541-434

Engedménycsoport: 1

| típusjel | magasság mm | szélesség mm | mélység mm | bevezető nyílás | egység | csom. egység | megrendelési szám | egységár Ft+ÁFA |
|---|----------------|-----------------|---------------|--------------------|--------|-----------------|-------------------|--------------------|
| Halogénmentes egyszerű kötődobozok IP 55 | | | | | | | | |
| Mini 25 üres, szürke | 43 | 89 | 38 | 10 | db | 60 | 61310 90801 | |
| Sd 7 üres, szürke | 75 | 75 | 37 | | db | 60 | 61332 90701 | |
| i 12 üres, szürke | 85 | 85 | 37 | 12 | db | 60 | 61332 91201 | |
| i 16 üres, szürke | 85 | 130 | 37 | 16 | db | 40 | 61333 91601 | |
| Egyszerű kötődobozok IP55 | | | | | | | | |
| Mini 25 üres, piros | 43 | 89 | 38 | 7 | db | 60 | 61310 70801 | |
| i 12 üres, fehér | 85 | 85 | 37 | 12 | db | 60 | 61332 61201 | |
| i 12 üres, piros | 85 | 85 | 37 | 12 | db | 60 | 61332 71201 | |
| i 12 üres, zöld | 85 | 85 | 37 | 12 | db | 60 | 61332 51201 | |
| i 12 üres, fekete | 85 | 85 | 37 | 12 | db | 60 | 61332 21201 | |
| Vezetékbújtatás nélkül szerelhető kötődobozok IP20 | | | | | | | | |
| Q 4 kötődoboz üres, szürke | 56 | 40 | 23 | 4 | db | 25 | 61334 90401 | |
| Q Mini L kötődoboz üres, szürke | 43 | 89 | 34 | 10 | db | 60 | 61334 90801 | |
| Q 12 kötődoboz üres, szürke | 85 | 85 | 37 | 12 | db | 60 | 61334 91201 | |
| Kemény műanyag kötődobozok IP55 | | | | | | | | |
| HP 70 üres, szürke | 75 | 75 | 42 | 7 | db | 60 | 61320 97001 | |
| HP 80 üres, szürke | 85 | 85 | 42 | 8 | db | 50 | 61322 98001 | |
| HP 90 üres, szürke | 90 | 90 | 45 | 8 | db | 40 | 61325 99001 | |
| HP 100 üres, szürke | 113 | 113 | 58 | 9 | db | 20 | 61326 90001 | |
| HP 150-L üres, szürke | 164 | 119 | 77 | 14 | db | 12 | 61326 95001 | |
| HP 190-L üres, szürke | 199 | 149 | 77 | 14 | db | 8 | 61326 99001 | |
| Polisztirol kötődobozok IP65 | | | | | | | | |
| ABOX 025 üres, szürke | 80 | 80 | 52 | 8 | db | 60/3 | 61802 90701 | |
| ABOX 040 üres, szürke | 93 | 93 | 55 | 8 | db | 60/3 | 61804 90701 | |
| ABOX 060 üres, szürke | 110 | 110 | 67 | 9 | db | 24/2 | 61806 90701 | |
| ABOX 100 üres, szürke | 140 | 140 | 79 | 12 | db | 20/2 | 61810 91001 | |
| ABOX 160 üres, szürke | 180 | 180 | 91 | 12 | db | 10/1 | 61816 91001 | |
| ABOX 350 üres, szürke | 250 | 250 | 115 | 14 | db | 4/1 | 61835 91001 | |
| ABOX 700 üres, szürke | 450 | 300 | 132 | 16 | db | 1 | 61870 91001 | |
| Polisztirol kötődobozok sorkapocsal IP65 | | | | | | | | |
| ABOX 025-2,5mm ² -5 pólusú | 80 | 80 | 52 | 8 | db | 60/3 | 61802 40701 | |
| ABOX 040- 4mm ² -5 pólusú | 93 | 93 | 55 | 8 | db | 60/3 | 61804 40701 | |
| ABOX 060- 6mm ² -5 pólusú | 110 | 110 | 67 | 8 | db | 24/2 | 61806 40701 | |
| ABOX 100-10mm ² -5 pólusú | 140 | 140 | 79 | 12 | db | 20/2 | 61810 41001 | |
| ABOX 160-16mm ² -5 pólusú | 180 | 180 | 91 | 12 | db | 10/1 | 61816 41001 | |
| ABOX 350-35mm ² -5 pólusú | 250 | 250 | 115 | 14 | db | 4/1 | 61835 41001 | |
| ABOX 700-70mm ² -5 pólusú | 450 | 300 | 132 | 16 | db | 1 | 61870 41001 | |
| Plombáló készlet | | | | | db | 5 | 61548 10501 | |
| Polisztirol kötődobozok rugós vezetékösszekötővel IP54/65 | | | | | | | | |
| Abox SLK-2,5 ² 3x3 pólus | 82 | 82 | 52 | 8 | db | | 61807 80701 | |
| Abox SLK-4 ² 5x3 pólus | 94 | 94 | 57 | 8 | db | | 61811 80701 | |
| Abox SL-2,5/4 ² 5x3 pólus | 110 | 110 | 67 | 8 | db | | 61806 80701 | |
| Abox SL-6 ² 5x4 pólus | 140 | 140 | 79 | 12 | db | | 61810 81001 | |
| Abox SL-10 ² 5x4 pólus | 180 | 180 | 91 | 12 | db | | 61816 81001 | |
| Abox SL-16 ² 5x4 pólus | 250 | 200 | 115 | 14 | db | | 61835 81001 | |
| Polikarbonát kötődobozok rugós vezetékösszekötővel IP65/66 | | | | | | | | |
| Abox-i SLK-2,5 ² 3x3 pólus | 82 | 82 | 52 | 8 | db | | 61496 80201 | |
| Abox-i SLK-4 ² 5x3 pólus | 94 | 94 | 57 | 8 | db | | 61501 80401 | |
| Abox-i SL-2,5/4 ² 5x3 pólus | 110 | 110 | 67 | 8 | db | | 61490 80601 | |
| Abox-i SL-6 ² 5x4 pólus | 140 | 140 | 79 | 12 | db | | 61490 81001 | |
| Abox-i SL-10 ² 5x4 pólus | 180 | 180 | 91 | 12 | db | | 61490 81601 | |
| Abox-i SL-16 ² 5x4 pólus | 250 | 200 | 115 | 14 | db | | 61490 83501 | |

Érvényes: 2024. június 1-től

1139 Budapest Lomb u. 15. • Telefon: +36 1 239-3241 • E-mail: info@duoverzio.hu • web: www.duoverzio.hu
 9028 Győr, Sashegy (81-es út) • Telefon: 96 523-893 ♦ 8000 Székesfehérvár Raktár u. 7. • Telefon: 22 500-560
 4400 Nyíregyháza Tambura utca 1. • Telefon: 21 300-4035

VEZETÉKÖSSZEKÖTŐK

| típusjel | bevezető nyílás | falvastagság mm | vezeték átm. mm | egység | csom. egység | megrendelési szám | egységár Ft+ÁFA |
|-----------------------------------|-----------------|-----------------|-----------------|--------|--------------|-------------------|-----------------|
| Duroplast kötődobozok IP54 | | | | | | | |
| WK 007 2,5 mm ² | 80 | 80 | 38 | 7 | db | 60/5 | 61402 40701 |
| WK 007 üres | 80 | 80 | 38 | 7 | db | 60/5 | 61402 90701 |
| WK 040 4,0 mm ² | 87 | 87 | 45 | 7 | db | 60/5 | 61404 40701 |
| WK 040 üres | 87 | 87 | 45 | 7 | db | 60/5 | 61404 90701 |
| WK 060 6,0 mm ² | 100 | 100 | 50 | 6 | db | 30/1 | 61406 40601 |
| WK 060 üres | 100 | 100 | 50 | 6 | db | 30/1 | 61406 90601 |
| WK 100 10 mm ² | 115 | 115 | 66 | 6 | db | 20/1 | 61410 40601 |
| WK 100 üres | 115 | 115 | 66 | 6 | db | 20/1 | 61410 90601 |
| WK 160 16 mm ² | 165 | 165 | 76 | 12 | db | 12/1 | 61416 41201 |
| WK 160 üres | 165 | 165 | 76 | 12 | db | 12/1 | 61416 91201 |
| WK 250 25 mm ² | 256 | 171 | 106 | 16 | db | 6/1 | 61425 41601 |
| WK 250 üres | 256 | 171 | 106 | 16 | db | 6/1 | 61425 91601 |

Engedménycsoport: 1



Csavar nélküli vezetékösszekötők

| | | | | | | | |
|---|--|--|--|--|----|-----|-------------|
| SQ-31 3 x 0,75mm ² -1,5mm ² | | | | | db | 100 | 61688 31001 |
| SQ-32 3 x 1,5mm ² -2,5mm ² | | | | | db | 100 | 61688 32001 |
| SQ-51 5 x 0,75mm ² -1,5mm ² | | | | | db | 100 | 61688 51001 |
| SQ-52 5 x 1,5mm ² -2,5mm ² | | | | | db | 100 | 61688 52001 |
| SQ-81 8 x 0,75mm ² -1,5mm ² | | | | | db | 100 | 61688 81001 |



SZERELVÉNYDOBOZOK, SZERSZÁMOK

Szerelvénydobozok mellvédcsatornába

| | | | | | |
|--------------------|----------|----|----|-------|-------------|
| Egy férőhely | KD 35-50 | 50 | db | 40 | 61370 05001 |
| Egy férőhely | KD 35-52 | 52 | db | 40 | 61370 05201 |
| Egy férőhely | KD 35-55 | 55 | db | 40 | 61370 05501 |
| Dupla férőhely | KD 2/50 | 50 | db | 20 | 61382 05001 |
| Dupla férőhely | KD 2/52 | 52 | db | 20 | 61382 05201 |
| Dupla férőhely | KD 2/55 | 55 | db | 20 | 61382 05501 |
| CEE szerelőkészlet | | | db | 60/10 | 61372 10001 |

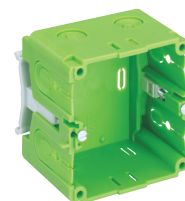

SZERSZÁMOK

| | | | | | |
|--|--|--|----|---|-------------|
| IBT LZA-OE Univerzális kivágó szerszám (bélyeg nélkül) | | | db | 1 | 61978 20001 |
| IBT STE-LZA/18 kivágó bélyeg Ø18mm | | | db | 1 | 61978 31801 |
| IBT STE-LZA/23 kivágó bélyeg Ø23mm | | | db | 1 | 61978 32301 |



Gipszkartonfal dobozhely kivágó szerszámok, lyukkivágó kitolórúgóval, normál terhelésre max. 30mm-es falvastagságig

| | | | | | |
|--|--|-------|----|---|-------------|
| | | Ø68mm | db | 1 | 61925 16801 |
| Profi lyukmaró kitolórúgóval, keményfém élű HSS marófejjel, hosszúidejű terhelésre | | Ø35mm | db | 1 | 61926 93501 |
| | | Ø68mm | db | 1 | 61926 96801 |
| | | Ø74mm | db | 1 | 61926 97401 |

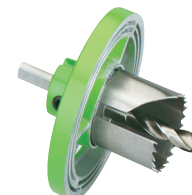

Érvényes: 2024. június 1-től

Áraink letölthetők honlapunkról: www.duoverzio.hu/arlista

1139 Budapest Lomb u. 15. • Telefon:+36 1 239-3241 • E-mail: info@duoverzio.hu • web: www.duoverzio.hu

2800 Tatabánya Búzavirág utca 8. • Telefon: 34 510-842 ♦ 6728 Szeged Dorozsmai út 17-19 • Telefon: 62 541-434

FUNKCIÓMEGTARTÓ KÖTŐDOBOZOK

Engedménycsoport: 4

| tipusjel | magasság mm | szélesség mm | mélység mm | bevezető nyílás | egység | csom. egység | megrendelési szám | egységár Ft+ÁFA |
|----------|----------------|-----------------|---------------|--------------------|--------|-----------------|-------------------|--------------------|
|----------|----------------|-----------------|---------------|--------------------|--------|-----------------|-------------------|--------------------|

Funkciómeztartó rendszer: A biztonsági áramellátás kábeleinek, kötődobozainak és elosztóinak tűz esetén az előírásokban meghatározott ideig biztosítaniuk kell a működőképességet. Az előírások alapján (DIN VDE 0108-1) az üzembiztonság biztosított, ha a hálózatot tűzálló kábelek, kötődobozok felhasználásával építik ki, vagy valamely szerkezeti elemmel körülveszik, amely képes a tűz elleni védelmet biztosítani. A funkciómeztartásban két alapvető kategóriát határoztak meg:

- E30 - 30 percig működőképes legyen (tűzjelzők, vészjelzők, vészvilágítás és személyfelvonók)
- E90 - 90 percig működőképes legyen (oltóvízellátás, menekülési útvonalak és a belső lépcsőházak szellőzőrendszere, biztonsági felvonók és működtető rendszerek)

E90 kötődoboz sorkapoccsal, IP66 (narancs színű)

A WKE család új E30/E90 dobozai lehetővé teszik az épületek elektromos rendszerének tűzállóvá tételét. Speciális tűzálló kábelekkel alkalmazva funkciómeztartó rendszert alkotnak (DIN 4102-12) Az új építési szabványok előírják, hogy tűz esetén a biztonsági berendezéseknek 90 percig működőképessé kell maradniuk - ez vonatkozik az elektromos vezetékekre és kötésekre is.

A WKE család minden tagja speciális műanyagból készül és tartalmaz egy hőálló kerámia sorkapcsot. A felhasznált anyagok minősége garancia a biztos vezeték-kötésekre egy hosszantartó tűz esetén is. A dobozok tűzállóságát a Nordrhein-Westfalen-i anyagvizsgáló hivatal által kibocsátott minősítő irat igazolja.

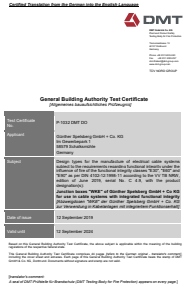

Minősítő irat

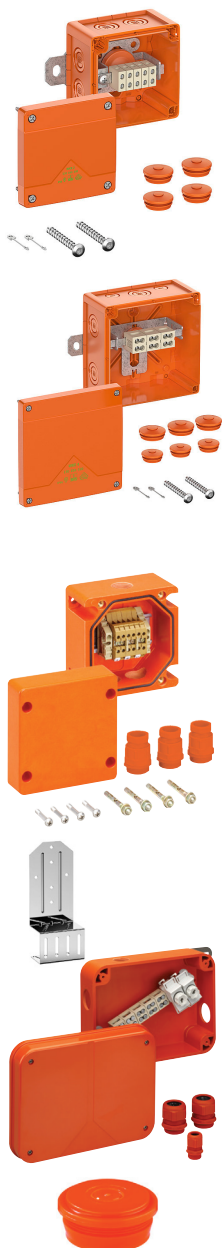

| | | | | | | | |
|-------------------------------------|-----|-----|-----|----|----|---|-------------|
| WKE 2 - 5 x 1,5 mm ² | 100 | 100 | 70 | 8 | db | 1 | 61866 50201 |
| WKE 2 - 3 x 4 mm ² | 100 | 100 | 70 | 8 | db | 1 | 61866 51201 |
| WKE 4 - 5 x 4 mm ² | 150 | 150 | 85 | 12 | db | 1 | 61866 50401 |
| WKE 4 - 8 x 1,5 mm ² | 150 | 150 | 85 | 12 | db | 1 | 61868 50801 |
| WKE 6 - 5 x 6 mm ² | 200 | 250 | 120 | 16 | db | 1 | 61866 50601 |
| WKE 6 - 16 x 1,5 mm ² | 200 | 250 | 120 | 16 | db | 1 | 61868 51601 |
| WKE 6 - 32 x 1,5 mm ² | 200 | 250 | 120 | 16 | db | 1 | 61868 53201 |
| WKE 2 - Duo 3 x 4 mm ² | 100 | 100 | 70 | 8 | db | 1 | 61867 40001 |
| WKE 4 - Duo 5/3 x 6 mm ² | 150 | 150 | 85 | 12 | db | 1 | 61867 71001 |
| WKE 4 - Duo 5 x 6 mm ² | 150 | 150 | 85 | 12 | db | 1 | 61867 41001 |
| WKE 4 - Duo 3 x 10 mm ² | 150 | 150 | 85 | 12 | db | 1 | 61867 50001 |
| WKE 6 - Duo 7 x 6 mm ² | 200 | 250 | 120 | 16 | db | 1 | 61867 42001 |
| WKE 6 - Duo 5 x 10 mm ² | 200 | 250 | 120 | 16 | db | 1 | 61867 51001 |
| WKE 6 - Duo 3 x 16 mm ² | 200 | 250 | 120 | 16 | db | 1 | 61867 60001 |
| WKE 6 - Duo 5 x 16 mm ² | 200 | 250 | 120 | 16 | db | 1 | 61867 61001 |

E30 kötődoboz sorkapoccsal, IP66 (narancs színű)

| | | | | | | | |
|-----------------------------------|-----|-----|-----|---|----|---|-------------|
| WKE 202 RK 5x2x6 mm ² | 115 | 115 | 93 | 2 | db | 1 | 61862 20201 |
| WKE 203 RK 3x4x4 mm ² | 115 | 115 | 93 | 3 | db | 1 | 61862 20301 |
| WKE 302 RK 5x2x6 mm ² | 160 | 160 | 110 | 2 | db | 1 | 61862 30201 |
| WKE 303 RK 5x4x10 mm ² | 160 | 160 | 110 | 3 | db | 1 | 61862 30301 |
| WKE 402 RK 5x2x16 mm ² | 200 | 200 | 110 | 2 | db | 1 | 61862 40201 |
| WKE 403 RK 5x4x16 mm ² | 200 | 200 | 110 | 3 | db | 1 | 61862 40301 |

E30 leágazódoboz sorkapoccsal és olvadóbiztosítóval, IP66 (narancs színű)

| | | | | | | | |
|-------------------------|-----|-----|-----|---|----|---|-------------|
| WKE 204 RK 3x4x4 +6,3A | 115 | 115 | 93 | 3 | db | 1 | 61862 20401 |
| WKE 304 RK 5x2x10 +6,3A | 160 | 160 | 110 | 3 | db | 1 | 61862 30401 |
| WKE 404 RK 5x2x35 +6,3A | 200 | 200 | 110 | 3 | db | 1 | 61862 40401 |

Külső rögzítő fül készlet (4 db)

WKE BK 1 szerelőlap kábeltálcára rögzítéshez

| | | | | | | | |
|--|--|--|--|--|----|---|-------------|
| | | | | | kl | 1 | 61860 40001 |
| | | | | | db | 1 | 61863 10001 |

E90 leágazódoboz sorkapoccsal és olvadóbiztosítóval, IP66 (narancs színű)

Sorkapocs: 5x4x16 mm² olvadóbiztosító: 2x16 A

| | | | | | | | |
|--------|-----|-----|-----|---|----|---|-------------|
| WKE 54 | 276 | 208 | 108 | 3 | db | 1 | 61860 25401 |
|--------|-----|-----|-----|---|----|---|-------------|

| | | | | | | | |
|----------------------------|--|--|--|--|----|--|-------------|
| Záródugó M20 narancs színű | | | | | db | | 61231 62001 |
| Záródugó M25 narancs színű | | | | | db | | 61231 62501 |
| Záródugó M32 narancs színű | | | | | db | | 61231 63201 |
| Záródugó M40 narancs színű | | | | | db | | 61231 64001 |

Érvényes: 2024. június 1-től

1139 Budapest Lomb u. 15. • Telefon: +36 1 239-3241 • E-mail: info@duoverzio.hu • web: www.duoverzio.hu
 9028 Győr, Sashegy (81-es út) • Telefon: 96 523-893 ♦ 8000 Székesfehérvár Raktár u. 7. • Telefon: 22 500-560
 4400 Nyíregyháza Tambura utca 1. • Telefon: 21 300-4035

KÜLTÉRI DOBOZOK, KISELOSZTÓK

| típusjel | magasság mm | szélesség mm | mélység mm | bevezető nyílás | egység | csom. egység | megrendelési szám | egységár Ft+ÁFA |
|----------|----------------|-----------------|---------------|--------------------|--------|-----------------|----------------------|--------------------|
|----------|----------------|-----------------|---------------|--------------------|--------|-----------------|----------------------|--------------------|

Engedménycsoport: 1

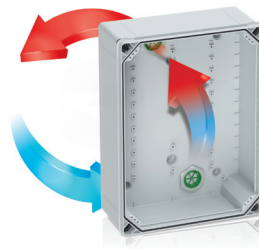
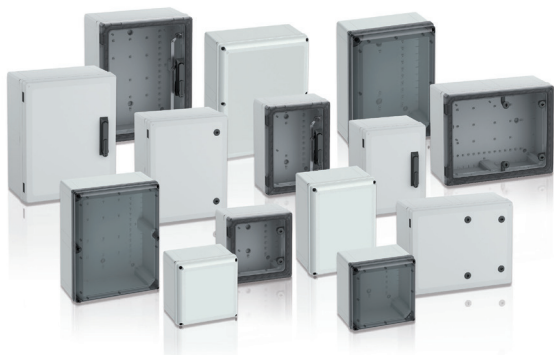

GEOS üres dobozok

Kifejezetten kültéri felhasználásra szánt doboz és kiselosztó család.
IP66/67 védetség, IK09 ütészállóság, 1000V AC / 1500V DC feszültségig.

Üres dobozok:

| | | | | | | |
|-------------------------------------|-----|-----|-----|----|---|-------------|
| GEOS-L 3030-18-o szürke fedéllel | 300 | 300 | 180 | db | 1 | 61700 43301 |
| GEOS-L 3040-18-o szürke fedéllel | 400 | 300 | 180 | db | 1 | 61700 43401 |
| GEOS-L 3030-22-o szürke fedéllel | 300 | 300 | 220 | db | 1 | 61700 73301 |
| GEOS-L 3040-22-o szürke fedéllel | 400 | 300 | 220 | db | 1 | 61700 73401 |
| GEOS-L 4050-22-o szürke fedéllel | 500 | 400 | 220 | db | 1 | 61700 74501 |
| GEOS-L 3030-18-to átlátszó fedéllel | 300 | 300 | 180 | db | 1 | 61701 43301 |
| GEOS-L 3040-18-to átlátszó fedéllel | 400 | 300 | 180 | db | 1 | 61701 43401 |
| GEOS-L 3030-22-to átlátszó fedéllel | 300 | 300 | 220 | db | 1 | 61701 73301 |
| GEOS-L 3040-22-to átlátszó fedéllel | 400 | 300 | 220 | db | 1 | 61701 73401 |
| GEOS-L 4050-22-to átlátszó fedéllel | 500 | 400 | 220 | db | 1 | 61701 74501 |

Kiselosztók:

| | | | | | | |
|-------------------------------------|-----|-----|-----|----|---|-------------|
| GEOS-S 3030-18-o szürke fedéllel | 300 | 300 | 180 | db | 1 | 61710 43301 |
| GEOS-S 3040-18-o szürke fedéllel | 400 | 300 | 180 | db | 1 | 61710 43401 |
| GEOS-S 4030-18-o szürke fedéllel | 300 | 400 | 180 | db | 1 | 61710 44301 |
| GEOS-S 3030-22-o szürke fedéllel | 300 | 300 | 226 | db | 1 | 61710 73301 |
| GEOS-S 3040-22-o szürke fedéllel | 400 | 300 | 226 | db | 1 | 61710 73401 |
| GEOS-S 4030-22-o szürke fedéllel | 300 | 400 | 226 | db | 1 | 61710 74301 |
| GEOS-S 4050-22-o szürke fedéllel | 500 | 400 | 226 | db | 1 | 61710 74501 |
| GEOS-S 3030-18-to átlátszó fedéllel | 300 | 300 | 180 | db | 1 | 61711 43301 |
| GEOS-S 3040-18-to átlátszó fedéllel | 400 | 300 | 180 | db | 1 | 61711 43401 |
| GEOS-S 4030-18-to átlátszó fedéllel | 300 | 400 | 180 | db | 1 | 61711 44301 |
| GEOS-S 3030-22-to átlátszó fedéllel | 300 | 300 | 226 | db | 1 | 61711 73301 |
| GEOS-S 3040-22-to átlátszó fedéllel | 400 | 300 | 226 | db | 1 | 61711 73401 |
| GEOS-S 4030-22-to átlátszó fedéllel | 300 | 400 | 226 | db | 1 | 61711 74301 |
| GEOS-S 4050-22-to átlátszó fedéllel | 500 | 400 | 226 | db | 1 | 61711 74501 |



KÖTŐDOBOZOK EXTRÉM ESETEKRE

ABOX XT IP68

Alkalmazható szélsőséges esetekben, vízben és földben egyaránt. Felhasználási terület: árterületeken, mosóberendezéseknél, alagútakban, kikötői berendezéseknél. Utólagos szereléshez az öntőgyanta könnyen eltávolítható. DIN EN 60 529 bevizsgálás, IP68, 168h és 15 méter vízmélység.

Kábelkeresztmetszet 1,5mm-től 10mm-ig, ütész- és törészálló, nem gyúlékony, UV- és időjárásálló

| | | | | | | | |
|-------------|-----|-----|----|----|----|---|-------------|
| ABOX XT 025 | 82 | 82 | 52 | 8 | db | 1 | 61492 40201 |
| ABOX XT 040 | 93 | 93 | 55 | 8 | db | 1 | 61492 40401 |
| ABOX XT 060 | 110 | 110 | 67 | 9 | db | 1 | 61492 40601 |
| ABOX XT 100 | 140 | 140 | 79 | 12 | db | 1 | 61492 41001 |

Engedménycsoport: 1



Érvényes: 2024. június 1-től

Áraink letölthetők honlapunkról: www.duoverzio.hu/arlista

1139 Budapest Lomb u. 15. • Telefon:+36 1 239-3241 • E-mail: info@duoverzio.hu • web: www.duoverzio.hu

2800 Tatabánya Búzavirág utca 8. • Telefon: 34 510-842 ♦ 6728 Szeged Dorozsmai út 17-19 • Telefon: 62 541-434

TÖMSZELENCÉK, ZÁRÓDUGÓK, SZELLŐZŐDUGÓK

Engedménycsoport: 1



| típusjel | bevezető nyílás | falvastagság mm | vezeték átm. mm | egység | csom. egység | megrendelési szám | egységár Ft+ÁFA |
|------------------|-----------------|-----------------|-----------------|--------|--------------|-------------------|-----------------|
| Záródugó (IP 54) | M16 | 1,5-4,0 | 6-10 | db | 100 | 61231 41601 | |
| Záródugó (IP 54) | M20 | 1,5-4,0 | 8-13,5 | db | 100 | 61231 42001 | |
| Záródugó (IP 54) | M25 | 1,5-4,0 | 9-16 | db | 100 | 61231 42501 | |
| Záródugó (IP 54) | M32 | 1,5-4,0 | 13-23 | db | 50 | 61231 43201 | |
| Záródugó (IP 54) | M40 | 1,5-4,0 | 17-30 | db | 25 | 61231 44001 | |



| | | | | | | | |
|----------------------|-----|---------|--------|----|----|-------------|--|
| Tömítőhüvely (IP 54) | M16 | 1,5-4,5 | 6-10 | db | 50 | 61230 41601 | |
| Tömítőhüvely (IP 54) | M20 | 1,5-4,5 | 8-13,5 | db | 50 | 61230 42001 | |
| Tömítőhüvely (IP 54) | M25 | 1,5-4,5 | 9-18,5 | db | 50 | 61230 42501 | |
| Tömítőhüvely (IP 54) | M32 | 1,5-4,5 | 13-23 | db | 25 | 61230 43201 | |
| Tömítőhüvely (IP 54) | M40 | 1,5-4,5 | 17-30 | db | 25 | 61230 44001 | |



| | | | | | | | |
|--------------------------|-----|---------|---------|----|-----|-------------|--|
| Kúpos tömítődugó (IP 55) | M20 | 1,5-4,5 | 5-16 | db | 100 | 61216 42001 | |
| Kúpos tömítődugó (IP 55) | M25 | 1,5-4,5 | 5-21 | db | 50 | 61216 42501 | |
| Kúpos tömítődugó (IP 55) | M32 | 1,5-4,5 | 13-26,5 | db | 25 | 61216 43201 | |
| Kúpos tömítődugó (IP 55) | M40 | 1,5-4,5 | 13-24 | db | 20 | 61216 44001 | |
| Kúpos tömítődugó (IP 55) | M63 | 1,5-4,5 | 14-54 | db | 1 | 61216 46301 | |



| | | | | | | | |
|-----------------------------------|-----|---------|-------|----|----|-------------|--|
| Duplamembrános tömítődugó (IP 65) | M16 | 1,5-4,5 | 5-9 | db | 50 | 61260 41601 | |
| Duplamembrános tömítődugó (IP 65) | M20 | 1,5-4,5 | 7-12 | db | 50 | 61260 42001 | |
| Duplamembrános tömítődugó (IP 65) | M25 | 1,5-4,5 | 9-16 | db | 50 | 61260 42501 | |
| Duplamembrános tömítődugó (IP 65) | M32 | 1,5-4,5 | 14-21 | db | 50 | 61260 43201 | |



| | | | | | | | |
|-----------------------------------|-------|---------|-----------|----|----|-------------|--|
| Duplamembrános tömítődugó (IP 65) | M32/4 | 1,5-4,5 | 4 x 3,5-6 | db | 25 | 61260 43301 | |
|-----------------------------------|-------|---------|-----------|----|----|-------------|--|

| | | | | | | | |
|------------------------------|---------|---------|--|----|-----|-------------|--|
| Szellőződugó (IP X4) | M20 | 1,5-4,5 | | db | 100 | 61262 42001 | |
| Szellőződugó (IP X4) | Pg13,5 | 1,5-4,5 | | db | 100 | 61262 40301 | |
| Szellőződugó (IP X4) | Pg16 | 1,5-4,5 | | db | 100 | 61262 40401 | |
| Nyomás kiegyenlítő dugó IP68 | M12x1,5 | | | db | 1 | 61262 41201 | |



| | | | | | | | |
|------------|---------|--|--------|----|-----|-------------|--|
| Tömítődugó | M16x1,5 | | 5-10 | db | 100 | 61213 41601 | |
| Tömítődugó | M20x1,5 | | 8-13,5 | db | 50 | 61213 42001 | |
| Tömítődugó | M25x1,5 | | 9-16 | db | 25 | 61213 42501 | |
| Tömítődugó | M32x1,5 | | 13-23 | db | 20 | 61213 43201 | |



| | | | | | | | |
|--------------|---------|--|--|----|-----|-------------|--|
| PA-ellenanya | M16x1,5 | | | db | 100 | 61208 41601 | |
| PA-ellenanya | M20x1,5 | | | db | 100 | 61208 42001 | |
| PA-ellenanya | M25x1,5 | | | db | 100 | 61208 42501 | |
| PA-ellenanya | M32x1,5 | | | db | 50 | 61208 43201 | |
| PA-ellenanya | M40x1,5 | | | db | 50 | 61208 44001 | |
| PA-ellenanya | M50x1,5 | | | db | 25 | 61208 45001 | |
| PA-ellenanya | M63x1,5 | | | db | 25 | 61208 46301 | |

Érvényes: 2024. június 1-től

1139 Budapest Lomb u. 15. • Telefon: +36 1 239-3241 • E-mail: info@duoverzio.hu • web: www.duoverzio.hu
9028 Győr, Sashegy (81-es út) • Telefon: 96 523-893 ♦ 8000 Székesfehérvár Raktár u. 7. • Telefon: 22 500-560
4400 Nyíregyháza Tambura utca 1. • Telefon: 21 300-4035

BETON DOBOZOK

| típusjel | magasság mm | szélesség mm | mélység mm | egység | csom. egység | megrendelési szám | egységár Ft+ÁFA |
|---|----------------|-----------------|---------------|--------|-----------------|----------------------|--------------------|
| Lámpa-betondobozok transzformátorhellyel | | | | | | | |
| XL H 185 F | 255 | 280 | 130 | 8 | db | 1 | 61976 60401 |
| XL H 185 FE | 280 | 280 | 130 | 8 | db | 1 | 61976 60402 |
| | | | | | | | |
| IBTLED 1 | 177 | 200 | 135 | 8 | db | 1 | 61982 10001 |
| IBTLED 2 | 227 | 250 | 135 | 8 | db | 1 | 61982 15001 |
| IBTLED 3 | 277 | 400 | 165 | 8 | db | 1 | 61982 20001 |
| IBTLED 1 E | 177 | 200 | 135 | 8 | db | 1 | 61982 10002 |
| IBTLED 2 E | 227 | 250 | 135 | 8 | db | 1 | 61982 15002 |
| IBTLED 3 E | 277 | 400 | 165 | 8 | db | 1 | 61982 20002 |
| | | | | | | | |
| XL Drillbox | 280 | 280 | 92 | 8 | db | 1 | 61976 80101 |
| XL Drillbox E | 280 | 280 | 92 | 8 | db | 1 | 61976 80102 |
| XL Drillbox 150 | 280 | 280 | 92 | 8 | db | 1 | 61976 80401 |
| | | | | | | | |
| IBT Precon betondobozok | | | | | | | |
| P 71 GRD-K szerelvénydoboz | 71 | 71 | 55,5 | 4 | db | 1 | 61984 74501 |
| P 71 GVD kötő- és szerelvénydoboz | 71 | 71 | 67,5 | 6 | db | 1 | 61984 06501 |
| P 71 GRO kötődoboz nagy átm. csövekhez | 71 | 71 | 76,5 | 4 | db | 1 | 61984 07501 |
| P 71 GRD szerelvénydoboz | 71 | 71 | 55,5 | 4 | db | 1 | 61984 04501 |
| P 71 GVD-O kötő- és szerelvénydoboz | 71 | 71 | 67,5 | 6 | db | 1 | 61984 96501 |
| P 71 GRO-O kötődoboz nagy átm. csövekhez | 71 | 71 | 76,5 | 4 | db | 1 | 61984 97501 |
| P 71 GRD-O szerelvénydoboz | 71 | 71 | 55,5 | 4 | db | 1 | 61984 94501 |
| P 71 GVD-K kötő- és szerelvénydoboz | 71 | 71 | 67,5 | 6 | db | 1 | 61984 76501 |
| P 71 GRO-K kötődoboz nagy átm. csövekhez | 71 | 71 | 76,5 | 4 | db | 1 | 61984 77501 |
| P 71 DATA kötő- és szerelvénydoboz kieg. térrel | 71 | 181 | 68 | 9 | db | 1 | 61984 06701 |
| P 71 DATA-K kötő- és szerelvénydoboz kieg. térrel | 71 | 181 | 68 | 9 | db | 1 | 61984 76701 |
| P 71 DATA-O kötő- és szerelvénydoboz kieg. térrel | 71 | 181 | 68 | 9 | db | 1 | 61984 96701 |
| RA 16 csőadapter P71 GRD és P71 GVD | | | | M16 | db | 1 | 61984 01601 |
| RA 20 csőadapter P71 GRD és P71 GVD | | | | M20 | db | 1 | 61984 02001 |
| RA 25 csőadapter P71 GRD és P71 GVD | | | | M25 | db | 1 | 61984 02501 |
| RA 32 csőadapter P71 GRO | | | | M32 | db | 1 | 61984 03201 |
| RA 40 csőadapter P71 GRO | | | | M40 | db | 1 | 61984 04001 |

Engedménycsoport: 1

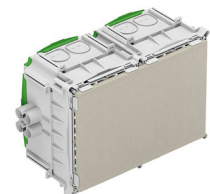

ALUMÍNIUM DOBOZOK

| Alumínium dobozok | | | | | | | |
|--|-----|-----|-----|--|----|--|-------------|
| AL 55-3 | 45 | 50 | 30 | | db | | 61150 00101 |
| AL 66-3 | 58 | 64 | 34 | | db | | 61150 00201 |
| AL 1006-3 | 64 | 98 | 34 | | db | | 61150 00301 |
| AL 1506-3 | 64 | 150 | 34 | | db | | 61150 00401 |
| AL 88-6 | 75 | 80 | 57 | | db | | 61150 00501 |
| AL 1308-6 | 80 | 125 | 57 | | db | | 61150 00601 |
| AL 1808-6 | 80 | 175 | 57 | | db | | 61150 00701 |
| AL 1010-8 | 100 | 100 | 80 | | db | | 61150 00801 |
| AL 1212-8 | 120 | 122 | 80 | | db | | 61150 00901 |
| AL 2212-8 | 120 | 220 | 80 | | db | | 61150 01001 |
| AL 1616-9 | 160 | 160 | 90 | | db | | 61150 01101 |
| AL 2616-9 | 160 | 260 | 90 | | db | | 61150 01201 |
| AL 3616-9 | 160 | 360 | 90 | | db | | 61150 01301 |
| AL 2023-11 | 220 | 200 | 110 | | db | | 61150 01401 |
| AL 2823-11 | 230 | 280 | 110 | | db | | 61150 01501 |
| AL 3323-11 | 230 | 330 | 110 | | db | | 61150 01601 |
| | | | | | | | |
| AL ALS-kl felerősítő fül, kicsi, 1010 méretig | | | | | db | | 61154 00401 |
| AL ALS-gro felerősítő fül, nagy, 1212 mérettől | | | | | db | | 61154 00601 |



Érvényes: 2024. június 1-től

 Áraink letölthetők honlapunkról: www.duoverzio.hu/arlista

 1139 Budapest Lomb u. 15. • Telefon: +36 1 239-3241 • E-mail: info@duoverzio.hu • web: www.duoverzio.hu

2800 Tatabánya Búzavirág utca 8. • Telefon: 34 510-842 ♦ 6728 Szeged Dorozsmai út 17-19 • Telefon: 62 541-434

BETONDOBOZOK

Engedménycsoport: 1

| típusjel | szélesség mm | magasság mm | mélység mm | bevezető nyílás | egység | csom. egység | megrendelési szám | egységár Ft+ÁFA | |
|--|-----------------|---|---------------|--------------------|--------|-----------------|-------------------|--------------------|-------------|
| <p>IBTronic univerzális beépítődoboz kisfeszültségű és nagyfeszültségű lámpákhoz, LED-lámpákhoz illetve hangszórókhöz. Maximális beépítési magasság kisfeszültségű lámpáknál 75mm, nagyfeszültségű lámpáknál 80mm. A dobozokba csak F vagy MM jelöléssel rendelkező lámpatestek építhetők be max. 50W teljesítményig.</p> | | | | | | | | | |
| 4 | H120-S1 | nyílás $\varnothing 60$ | 150 | 150 | 100 | M32-ig | db | 10 | 61976 00101 |
| | H120-S2 | nyílás $2 \times \varnothing 60$ | 150 | 150 | 100 | M32-ig | db | 10 | 61976 00201 |
| | H120-68 | nyílás $\varnothing 68$ | 150 | 150 | 100 | M32-ig | db | 10 | 61976 00501 |
| | H120-0 | nyílás $\varnothing 100/120$ | 150 | 150 | 100 | M32-ig | db | 10 | 61976 00301 |
| | H120-P | nyílás $\varnothing 100$ | 150 | 150 | 100 | M32-ig | db | 10 | 61976 00401 |
| <p>IBTronic-TT univerzális beépítődoboz kisfeszültségű és nagyfeszültségű lámpákhoz, LED-lámpákhoz illetve hangszórókhöz kiegészítő térrel elektronikai egységek számára. Maximális beépítési magasság kisfeszültségű lámpáknál 75mm, nagyfeszültségű lámpáknál 80mm. A dobozokba csak F vagy MM jelöléssel rendelkező lámpatestek építhetők be max. 50W teljesítményig.</p> | | | | | | | | | |
| 5 | H120TT-S1 | nyílás $\varnothing 60$ | 308 | 150 | 100 | M32-ig | db | 8 | 61976 20101 |
| | H120TT-S2 | nyílás $2 \times \varnothing 60$ | 308 | 150 | 100 | M32-ig | db | 8 | 61976 20201 |
| | H120TT-68 | nyílás $\varnothing 68$ | 308 | 150 | 100 | M32-ig | db | 8 | 61976 20501 |
| | H120TT-0 | nyílás $\varnothing 100/120$ | 308 | 150 | 100 | M32-ig | db | 8 | 61976 20301 |
| | H120TT-P | nyílás $\varnothing 100$ | 308 | 150 | 100 | M32-ig | db | 8 | 61976 20401 |
| <p>Maximális beépítési magasság kisfeszültségű lámpáknál 120mm, nagyfeszültségű lámpáknál 125mm.</p> | | | | | | | | | |
| 5 | H120TT-S1-0 | nyílás $\varnothing 60$ | 308 | 150 | 145 | M32-ig | db | 6 | 61976 30101 |
| | H120TT-S2-0 | nyílás $2 \times \varnothing 60$ | 308 | 150 | 145 | M32-ig | db | 6 | 61976 30201 |
| | H120TT-68-0 | nyílás $\varnothing 68$ | 308 | 150 | 145 | M32-ig | db | 6 | 61976 30501 |
| | H120TT-0-0 | nyílás $\varnothing 100/120$ | 308 | 150 | 145 | M32-ig | db | 6 | 61976 30301 |
| | H120TT-P-0 | nyílás $\varnothing 100$ | 308 | 150 | 145 | M32-ig | db | 6 | 61976 30401 |
| <p>IBTronic univerzális beépítődoboz kisfeszültségű és nagyfeszültségű lámpákhoz, LED-lámpákhoz illetve hangszórókhöz. Maximális beépítési magasság kisfeszültségű lámpáknál 120mm, nagyfeszültségű lámpáknál 125mm. A dobozokba csak F vagy MM jelöléssel rendelkező lámpatestek építhetők be max. 50W teljesítményig.</p> | | | | | | | | | |
| 6 | H120-S1-0 | $\varnothing 60$ v. $\varnothing 100/120$ | 150 | 150 | 145 | M32-ig | db | 12 | 61976 10301 |
| | H120-P-0 | $\varnothing 100$ $\varnothing 100/120$ | 150 | 150 | 145 | M32-ig | db | 12 | 61976 10401 |

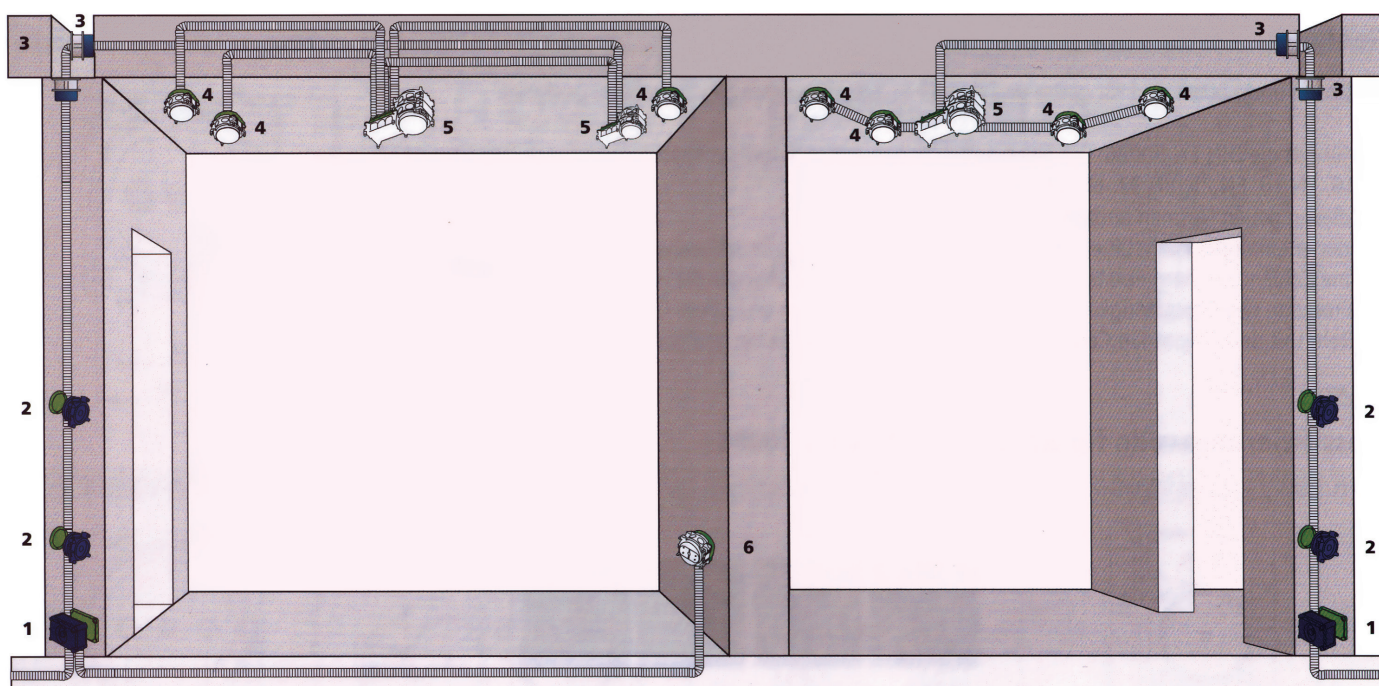
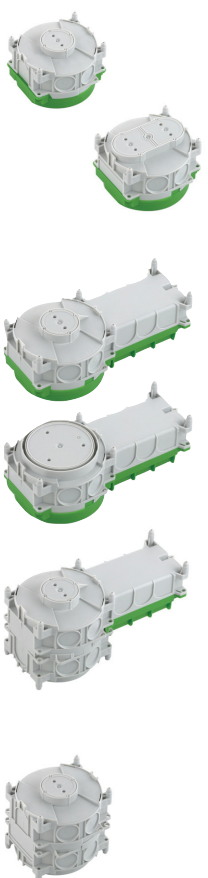

Érvényes: 2024. június 1-től

1139 Budapest Lomb u. 15. • Telefon: +36 1 239-3241 • E-mail: info@duoverzio.hu • web: www.duoverzio.hu
 9028 Győr, Sashegy (81-es út) • Telefon: 96 523-893 ♦ 8000 Székesfehérvár Raktár u. 7. • Telefon: 22 500-560
 4400 Nyíregyháza Tambura utca 1. • Telefon: 21 300-4035

BETONDOBOZOK

| tipusjel | szélesség mm | magasság mm | mélység mm | bevezető nyílás | egység | csom. egység | megrendelési szám | egységár Ft+ÁFA |
|--|-----------------|----------------|---------------|--------------------|--------|-----------------|----------------------|--------------------|
| Szükséges kötődobozok különböző méretű dobozok nagy helyen a vezetékötetések számára | | | | | | | | |
| K0 EK | 111 | 71 | 61 | M32-ig | db | 50 | 61977 00101 | |
| K15 EK | 111 | 116 | 61 | M25-ig | db | 30 | 61977 00201 | |
| BS1 | 86 | 86 | 60 | M32-ig | db | 50 | 61987 00101 | |
| BS2 | 146 | 86 | 60 | M32-ig | db | 30 | 61987 00201 | |
| 1 K3 EK | 142 | 142 | 70 | M40-ig | db | 15 | 61980 00201 | |
| K4 EK | 311 | 202 | 87 | M40-ig | db | 4 | 61980 00401 | |
| 2 U71 DVD-2 kötő-, és szerelvénydoboz | 71 | 71 | 79 | M25-ig | db | 50 | 61971 06601 | |
| 3 U71 GVD-2 kötő-, és szerelvénydoboz | 71 | 71 | 68 | M25-ig | db | 80 | 61971 06501 | |
| szerelvények elhelyezésére, vezetékötetések kialakítására alkalmas, 60mm-es csavarhelyekkel, csatlakozás nyolc oldalról és hátulról | | | | | | | | |
| 4 U71 GRO kötődoboz nagy átm. csövekhez | 71 | 71 | 76 | M32-ig | db | 75 | 61972 96001 | |
| szerelvények elhelyezésére, vezetékötetések kialakítására alkalmas, 60mm-es csavarhelyekkel, csatlakozás négy oldalról és hátulról | | | | | | | | |
| 5 U71 GRD szerelvénydoboz | 71 | 71 | 38 | M20-ig | db | 100 | 61971 04501 | |
| szerelvények elhelyezésére alkalmas, 60mm-es csavarhelyekkel, csatlakozás két oldalról és hátulról | | | | | | | | |
| 6 U71 GRD szerelvénydoboz | 71 | 71 | 38 | M20-ig | db | 100 | 61971 04501 | |
| Távartó pálca 8 cm válaszfalhoz, 70 mm hosszú | | | | | | | | |
| 2 dobozból távartó pálcákkal kialakított kombináció, szerelvények elhelyezésére alkalmas dobozok, 60mm-es csavarhelyekkel, csőcsatlakozás két oldalról és hátulról | | | | | | | | |

Engedménycsoport: 1

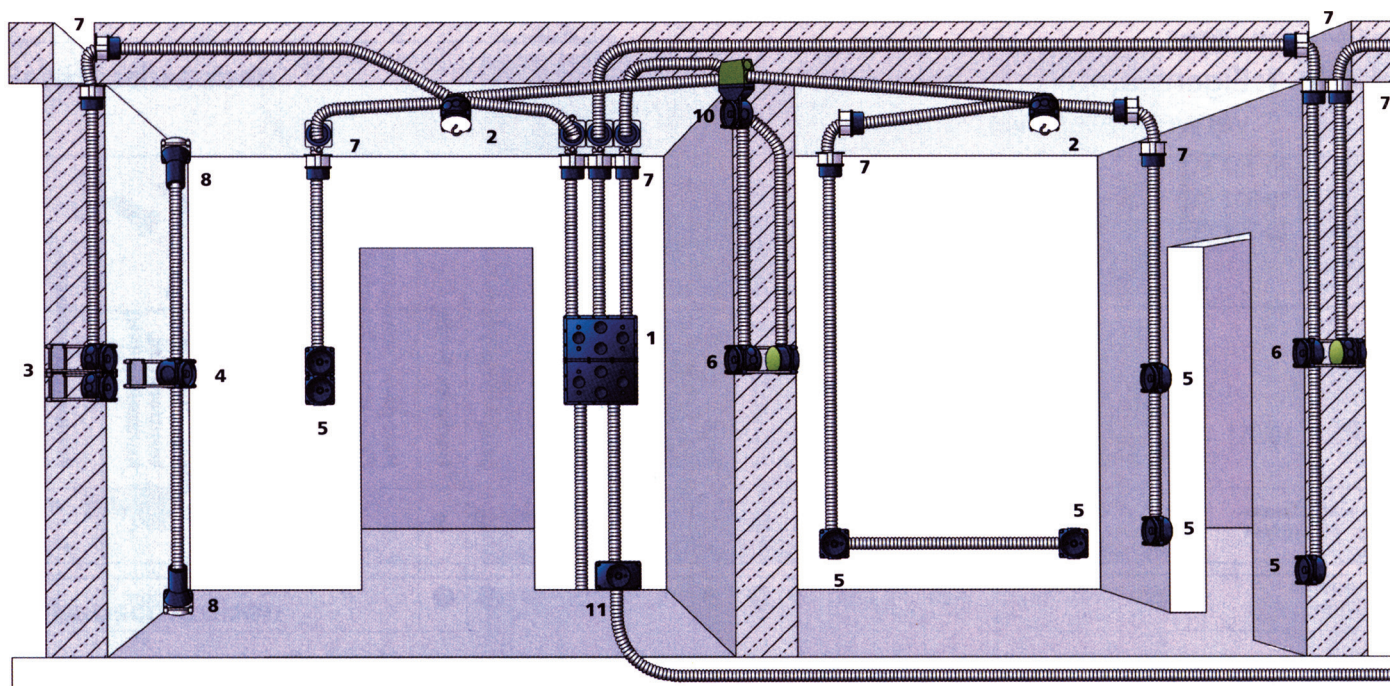

Érvényes: 2024. június 1-től

Áraink letölthetők honlapunkról: www.duoverzio.hu/arlista

1139 Budapest Lomb u. 15. • Telefon:+36 1 239-3241 • E-mail:info@duoverzio.hu • web:www.duoverzio.hu

2800 Tatabánya Búzavirág utca 8. • Telefon: 34 510-842 ♦ 6728 Szeged Dorozsmai út 17-19 • Telefon: 62 541-434

BETONDOBOZOK

Engedménycsoport: 1

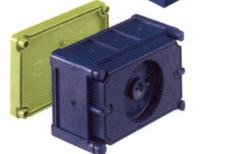
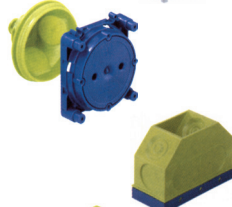

| típusjel | magasság mm | szélesség mm | mélység mm | bevezető nyílás | egység | csom. egység | megrendelési szám | egységár Ft+ÁFA |
|--|---|-----------------|---------------|--------------------|--------|-----------------|-------------------|--------------------|
| Csőhüvely és csőfordító vezetékkiálláshoz | | | | | | | | |
| <i>falak és mennyezetek vezetékkiállásaihoz használható, csőfordítóval vékonyabb falakba is helyezhető</i> | | | | | | | | |
| 7 | ROP 20 csőhüvely \varnothing 20 mm | 39 | 27 | 40 | M20 | db | 210 | 61970 51801 |
| | ROK 20 csőfordító M20 30° | | | | M20 | db | 300 | 61970 42501 |
| | ROP 25 csőhüvely \varnothing 23 mm | 39 | 27 | 40 | M25 | db | 90 | 61970 52301 |
| | ROK 25 csőfordító M25 30° | | | | M25 | db | 120 | 61970 43001 |
| | ROP 32 csőhüvely \varnothing 30 mm | 54 | 42 | 45 | M32 | db | 90 | 61970 53001 |
| | ROK 32 csőfordító M32 30° | | | | M32 | db | 120 | 61970 43501 |
| Kúpos tölcser felszálló vezetékhez | | | | | | | | |
| 8 | KOT 20 kúpos tölcser 18 mm | | | | M20 | db | | 61970 61801 |
| | KOT 25 kúpos tölcser 23 mm | | | | M25 | db | | 61970 62301 |
| | KOT 32 kúpos tölcser 30 mm | | | | M32 | db | | 61970 63001 |
| | KOT 40 kúpos tölcser 37 mm | | | | M40 | db | | 61970 63701 |
| 9 | U 71 KUT doboz lámpakiálláshoz | 71 | 71 | 62 | M25-ig | db | 150 | 61970 54001 |
| | <i>világítótestek bekötéséhez használható, csatlakozás négy oldalról, lámpahorog elhelyezhető</i> | | | | | | | |
| 10 | KUK doboz lámpakiálláshoz, vezetékkihúzóhoz, szögletes | | | | | | | |
| | | 90 | 40 | 55 | M20-ig | db | 100 | 61970 55001 |
| <i>világítótestek bekötéséhez, vezetékkihúzóhoz használható, csatlakozás hat oldalról, minimális helyigény</i> | | | | | | | | |
| Szögletes kötődobozok | | | | | | | | |
| <i>különböző méretű dobozok nagy helytel a vezetékkihúzó számára</i> | | | | | | | | |
| 11 | K0 EK | 111 | 71 | 61 | M32-ig | db | 50 | 61977 00101 |
| | K15 EK | 111 | 116 | 61 | M25-ig | db | 30 | 61977 00201 |
| | BS1 | 86 | 86 | 60 | M32-ig | db | 50 | 61987 00101 |
| DAL fal-, és mennyezetkiállítás | | | | | | | | |
| <i>beton és szerelt falak találkozásánál kábelátvezetésre alkalmazható</i> | | | | | | | | |
| 12 | DAL 1 | 171 | 49 | 35 | M20 | db | 100 | 61970 70501 |
| | DAL 2 | 171 | 49 | 35 | M25 | db | 100 | 61970 70601 |
| | DAL 4 | 315 | 80 | 90 | M32/40 | db | 50 | 61970 70401 |

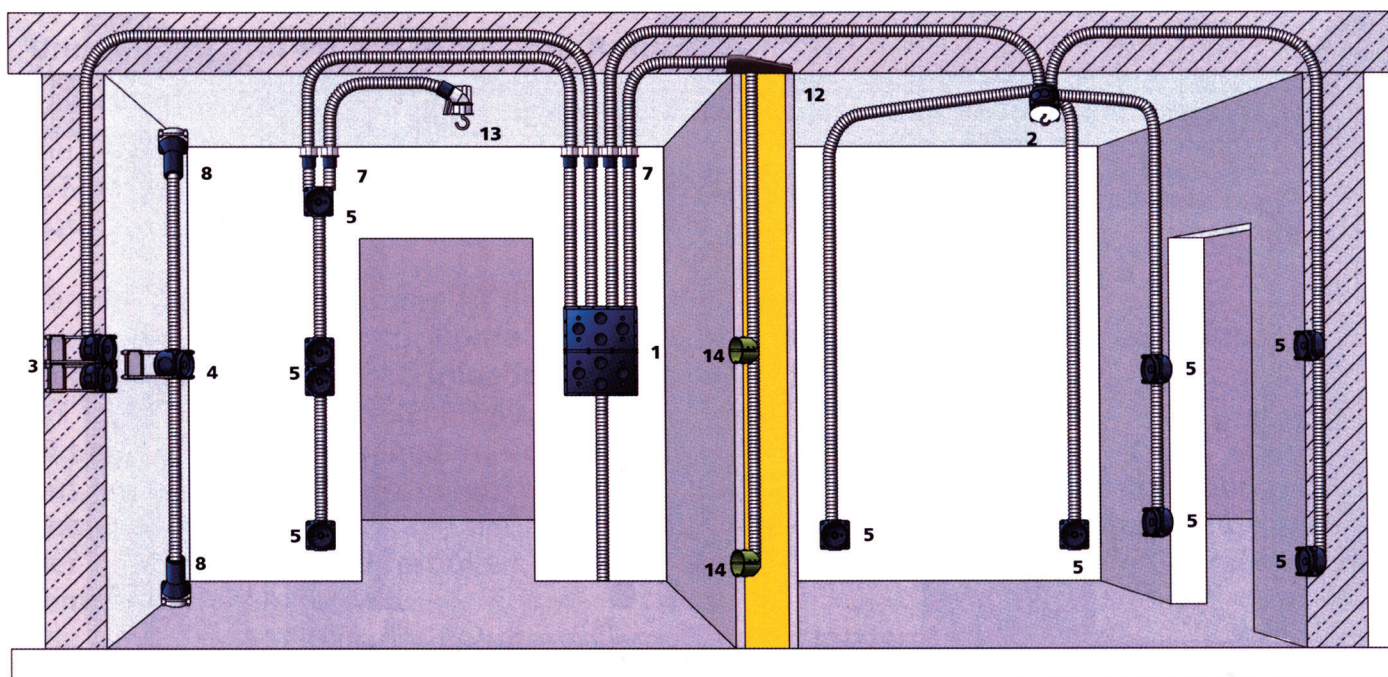

Érvényes: 2024. június 1-től

1139 Budapest Lomb u. 15. • Telefon: +36 1 239-3241 • E-mail: info@duoverzio.hu • web: www.duoverzio.hu
 9028 Győr, Sashegy (81-es út) • Telefon: 96 523-893 ♦ 8000 Székesfehérvár Raktár u. 7. • Telefon: 22 500-560
 4400 Nyíregyháza Tambura utca 1. • Telefon: 21 300-4035

BETON ÉS GIPSZKARTON DOBOZOK

| típusjel | szélesség mm | magasság mm | mélység mm | bevezető nyílás | egység | csom. egység | megrendelési szám | egységár Ft+ÁFA |
|---|-----------------|----------------|---------------|--------------------|--------|-----------------|----------------------|--------------------|
| Csillárhorog 65 mm hosszú | | | | | db | 100 | 61979 11801 | |
| 13 Csillárhorog 80 mm hosszú | | | | | db | 100 | 61979 11601 | |
| Gipszkartondobozok | | | | | | | | |
| HW 050 szerelvénydoboz | ∅ 68 | | 50 | | db | 100/10 | 61920 05001 | |
| 14 HW 065 kötő- és szerelvényd. | ∅ 68 | | 65 | | db | 80/10 | 61920 06501 | |
| HW 035 lapos doboz | ∅ 68 | | 35 | | db | 100/10 | 61920 03501 | |
| HW 120 kötődoboz fedéllel | ∅ 120 | | 65 | | db | 10/1 | 61925 12001 | |
| HW dupla szerelvénydoboz | 2x∅ 68 | | 50 | | db | 50/5 | 61923 05001 | |
| HW dobozfedél | ∅ 68 | | | | db | 300/10 | 61925 10101 | |
| HWK 1 kötődoboz | 107 | 107 | 53 | | db | 10/1 | 61928 00101 | |
| HWK 2 kötődoboz | 165 | 165 | 72 | | db | 10/1 | 61928 00201 | |
| HWK 3 kötődoboz | 235 | 205 | 72 | | db | 10/1 | 61928 00301 | |
| U71 KUD kúpos szerelvénydoboz | 71 | 71 | 89 | M20-ig | db | 100 | 61971 04701 | |
| <i>szerelvények elhelyezésére valamint mennyezeti kötődoboznak is alkalmas, 60mm-es csavarhelyekkel, csatlakozás négy oldalról, lámpahorog elhelyezhető</i> | | | | | | | | |
| Kerek fűtémdobozok | | | | | | | | |
| <i>mennyezeti kötődoboz fűdémbé történő elhelyezéshez, réteges fűdések esetén praktikus vezetékezési lehetőség, csatlakozás nyolc oldalról</i> | | | | | | | | |
| U86 DVD-2 | ∅74-∅92 | | 104 | M25-ig | db | 50 | 61973 08102 | |
| U120 GRO-3 | ∅80-∅92 | | 120 | M32-ig | db | 35 | 61973 31201 | |
| Takaró fedelek dobozokhoz | | | | | | | | |
| <i>műanyag fedél kötődobozok lefedésére, fehér színű, csavarokkal</i> | | | | | | | | |
| VD 75 U71-es dobozokhoz | ∅75 | | | | db | 25 | 61979 10001 | |
| K0VD K0-ás dobozhoz | 110 | 70 | | | db | 30 | 61977 10001 | |
| K15 VD K15-ös dobozhoz | 115 | 110 | | | db | 15 | 61977 10501 | |
| BS1 VD BS1-es dobozhoz | 90 | 90 | | | db | 25 | 61974 10001 | |

Engedménycsoport: 1

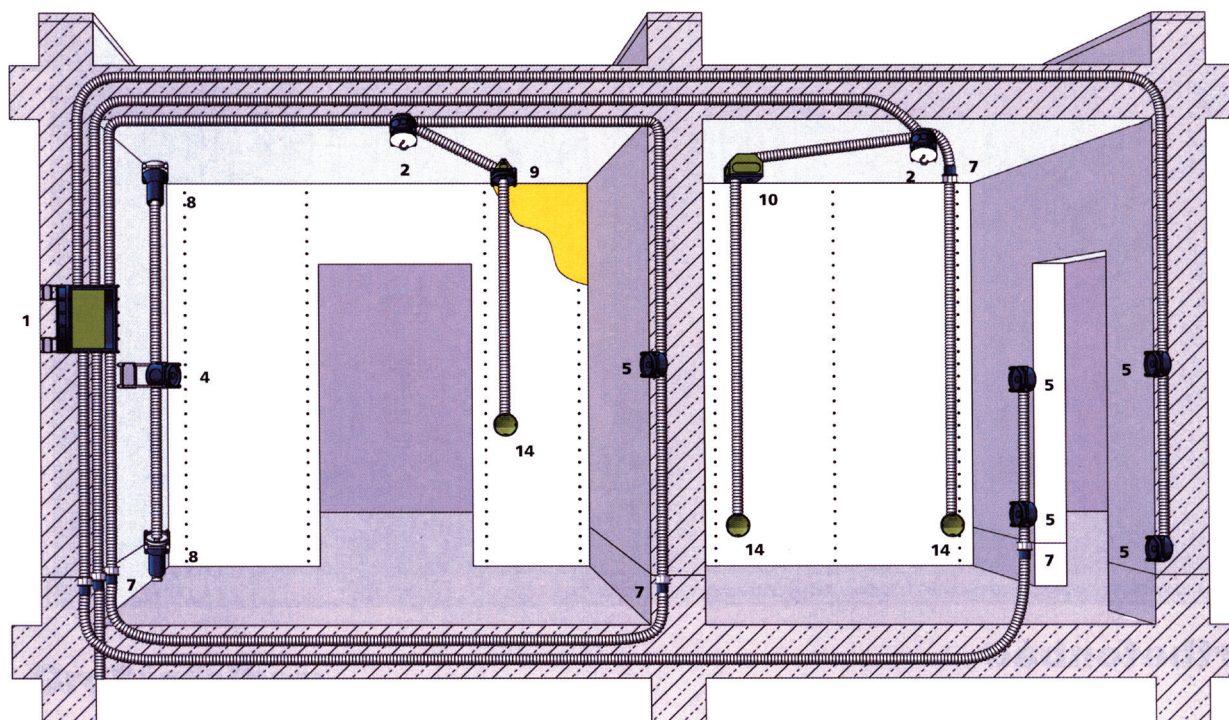
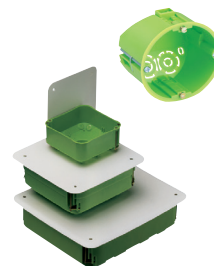

Érvényes: 2024. június 1-től

Áraink letölthetők honlapunkról: www.duoverzio.hu/arlista

1139 Budapest Lomb u. 15. • Telefon:+36 1 239-3241 • E-mail:info@duoverzio.hu • web:www.duoverzio.hu

2800 Tatabánya Búzavirág utca 8. • Telefon: 34 510-842 ♦ 6728 Szeged Dorozsmai út 17-19 • Telefon: 62 541-434

KISELOSZTÓK, CSATLAKOZÓ SZEKRÉNYEK

Engedménycsoport: 1

| típusjel | modul db | magasság mm | szélesség mm | mélység mm | bevezető nyílás | egység | csom. egység | megrendelési szám | egységár Ft+ÁFA |
|---|----------|-------------|--------------|------------|-----------------|--------|--------------|-------------------|-----------------|
| Kiselosztók IP65 | | | | | | | | | |
| AK 03 kiselosztó PE/N sínnel | 3 | 150 | 100 | 96 | 10 | db | 16/1 | 61735 40301 | |
| AK 05 kiselosztó PE/N sínnel | 5 | 200 | 125 | 122 | 15 | db | 9/1 | 61735 40501 | |
| AK 09 kiselosztó PE/N sínnel | 9 | 200 | 200 | 122 | 24 | db | 6/1 | 61735 40901 | |
| AK 12 kiselosztó PE/N sínnel | 12 | 200 | 250 | 122 | 28 | db | 4/1 | 61735 41201 | |
| AK 24 kiselosztó PE/N sínnel | 24 | 370 | 250 | 122 | 44 | db | 2/1 | 61735 42401 | |
| Összeépítő készletek: | | | | | | | | | |
| KS M20 2x3,0mm | | | | | | db | 1/1 | 61192 02001 | |
| KS M25 2x3,0mm | | | | | | db | 1/1 | 61192 02501 | |
| KS M32 2x3,5mm | | | | | | db | 1/1 | 61192 03201 | |
| Ipari csatlakozó szekrények IP44 (szerelvénnyek helye kivágva, szerelvénnyel nélkül) | | | | | | | | | |
| STG 012-L üres (2x2p+f, 1x4p+f) | | 200 | 125 | 122 | | db | 1 | 61732 91201 | |
| STG 024-L üres (4x2p+f, 2x4p+f) | | 200 | 250 | 122 | | db | 1 | 61732 92401 | |



GTi üres dobozok IP65

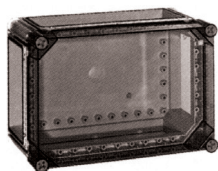
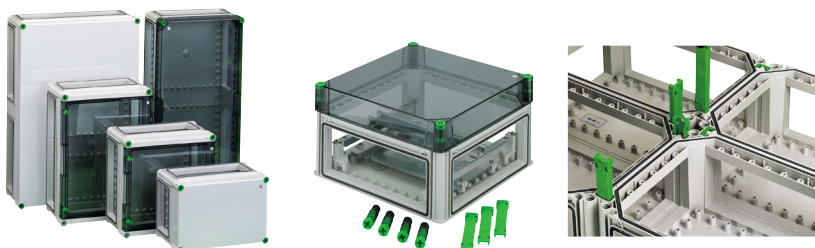

| | | | | | | | | | |
|--------------|----------|-----|-----|-----|--|----|---|-------------|--|
| GTi 1-t üres | átlátszó | 320 | 220 | 179 | | db | 1 | 61010 00101 | |
| GTi 1-g üres | szürke | 320 | 220 | 179 | | db | 1 | 61010 40101 | |
| GTi 2-t üres | átlátszó | 320 | 320 | 179 | | db | 1 | 61010 00201 | |
| GTi 2-g üres | szürke | 320 | 320 | 179 | | db | 1 | 61010 40201 | |
| GTi 3-t üres | átlátszó | 440 | 320 | 179 | | db | 1 | 61010 00301 | |
| GTi 3-g üres | szürke | 440 | 320 | 179 | | db | 1 | 61010 40301 | |
| GTi 4-t üres | átlátszó | 640 | 320 | 179 | | db | 1 | 61010 00401 | |
| GTi 4-g üres | szürke | 640 | 320 | 179 | | db | 1 | 61010 40401 | |

Fővezetési sorkapcsok

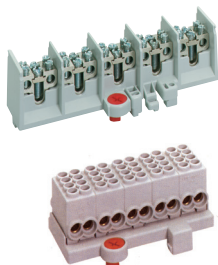

| | | | | | | | | | |
|----------|----------|--------------------------|----------------------------|--|--|----|-------|-------------|--|
| HA 25-12 | 1 pólusú | 25/16mm ² | | | | db | 100/1 | 61691 12201 | |
| HA 25-22 | 2 pólusú | 25/16mm ² | | | | db | 50/2 | 61691 22201 | |
| HA 25-42 | 4 pólusú | 25/16mm ² | | | | db | 25/1 | 61691 42201 | |
| HA 25-46 | 4 pólusú | 25/16mm ² EPH | | | | db | 25/1 | 61691 42601 | |
| HA 25-52 | 5 pólusú | 25/16mm ² | | | | db | 25/1 | 61691 52201 | |
| HA 35-42 | 4 pólusú | 35/25mm ² | | | | db | 25/1 | 61692 42201 | |
| HA 35-52 | 5 pólusú | 35/25mm ² | | | | db | 25/1 | 61692 52201 | |
| HA 25-16 | 1 pólusú | 25 mm ² | zárt, érintés ellen védett | | | db | 10/1 | 61691 13201 | |
| HA 25-43 | 4 pólusú | 25mm ² | zárt, érintés ellen védett | | | db | 25/1 | 61691 43301 | |
| HA 25-53 | 5 pólusú | 25mm ² | zárt, érintés ellen védett | | | db | 25/1 | 61691 53301 | |

Engedménycsoport: 6

Felvonulási szekrények készre szerelve

6xSchuko 230V 16A + 2xCEE 5p 400V 16A + 1xCEE 5p 400V 32A dugaljakkal
6x1pC16A+2x3pC16A+1x3pC32A+4pFI63A30mA+63Afk+3pC63A moduláris készülékekkel
FSZ csatlakozó szekrény II. típus

FELVONULÁSI CSATLAKOZÓ SZEKRÉNY

db 1 63241 00238

Érvényes: 2024. június 1-től

1139 Budapest Lomb u. 15. • Telefon: +36 1 239-3241 • E-mail: info@duoverzio.hu • web: www.duoverzio.hu
9028 Győr, Sashegy (81-es út) • Telefon: 96 523-893 ♦ 8000 Székesfehérvár Raktár u. 7. • Telefon: 22 500-560
4400 Nyíregyháza Tambura utca 1. • Telefon: 21 300-4035

KISELOSZTÓK, CSATLAKOZÓ SZEKRENYEK

| típusjel | | magasság mm | szélesség mm | mélység mm | egység | csom. egység | megrendelési szám | egységár Ft+ÁFA |
|------------------------------|-------------------------|----------------|-----------------|---------------|--------|-----------------|----------------------|--------------------|
| AK üres dobozok IP 65 | | | | | | | | |
| AKL 1-g | szürke fedéllel | 300 | 150 | 132 | db | 1 | 61740 40101 | |
| AKL 1-t | átlátszó fedéllel | 300 | 150 | 132 | db | 1 | 61744 00101 | |
| AKL 2-g | szürke fedéllel | 300 | 300 | 132 | db | 1 | 61740 40201 | |
| AKL 2-t | átlátszó fedéllel | 300 | 300 | 132 | db | 1 | 61744 00201 | |
| AKL 2-gh | magas szürke fedéllel | 300 | 300 | 210 | db | 1 | 61742 90201 | |
| AKL 2-th | magas átlátszó fedéllel | 300 | 300 | 210 | db | 1 | 61746 90201 | |
| AKL 3-g | szürke fedéllel | 300 | 450 | 132 | db | 1 | 61740 40301 | |
| AKL 3-t | átlátszó fedéllel | 300 | 450 | 132 | db | 1 | 61744 00301 | |
| AKL 3-gh | magas szürke fedéllel | 300 | 450 | 210 | db | 1 | 61742 90301 | |
| AKL 3-th | magas átlátszó fedéllel | 300 | 450 | 210 | db | 1 | 61746 90301 | |
| AKL 4-g | szürke fedéllel | 300 | 600 | 132 | db | 1 | 61740 40401 | |
| AKL 4-t | átlátszó fedéllel | 300 | 600 | 132 | db | 1 | 61744 00401 | |
| AKL 4-gh | magas szürke fedéllel | 300 | 600 | 210 | db | 1 | 61742 90401 | |
| AKL 4-th | magas átlátszó fedéllel | 300 | 600 | 210 | db | 1 | 61746 90401 | |

Engedménycsoport: 1

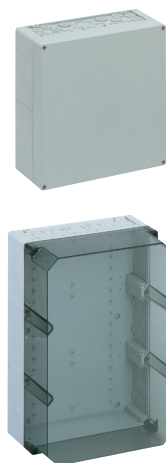

Tartozékok AK szekrényekhez

| | | | | | | | | |
|---|-----|-----|---|--|----|---|-------------|--|
| AK IP65 kombiset tömítőkészlet összeépítéshez | | | | | db | 1 | 61791 00101 | |
| AK IP30 kombiset készlet összeépítéshez | | | | | db | 1 | 61591 10001 | |
| Síma zárólap | | | | | db | 1 | 61795 05001 | |
| Csuklópánt készlet nyitható fedél kialakításához | | | | | db | 1 | 61190 00501 | |
| Kábeltakaró fedél | | | | | db | 1 | 61792 40001 | |
| MPI 1 szerelőlap, szigetelő anyagú | 240 | 112 | 4 | | db | 1 | 61795 00101 | |
| MPI 2 szerelőlap, szigetelő anyagú | 240 | 240 | 4 | | db | 1 | 61795 00201 | |
| MPI 3 szerelőlap, szigetelő anyagú | 240 | 390 | 4 | | db | 1 | 61795 00301 | |
| MPI 4 szerelőlap, szigetelő anyagú | 240 | 540 | 4 | | db | 1 | 61795 00401 | |
| Kalapsín tartóbakkkal, 250 mm | | | | | db | 1 | 61562 73501 | |
| Tartófül készlet falra szereléshez, rozsdamentes acél | | | | | db | 4 | 61793 00401 | |

Kiszelosztók IP65, IK08, különleges levegőztető membránnal a kondenzvíz ellen

| | | | | | | | | |
|---|-----|------|-----|-----|----|---|-------------|--|
| AK III AIR 14 | 14 | 300 | 315 | 155 | db | 1 | 61733 41401 | |
| AK III AIR 28 | 28 | 450 | 315 | 155 | db | 1 | 61733 42801 | |
| AK III AIR 42 | 42 | 600 | 315 | 155 | db | 1 | 61733 44201 | |
| AK III AIR 56 | 56 | 750 | 315 | 155 | db | 1 | 61733 45601 | |
| AK III AIR 70 | 70 | 1050 | 315 | 155 | db | 1 | 61733 47001 | |
| AK 14 L-g üres szekrény szürke fedéllel | 300 | 315 | 147 | | db | 1 | 61733 41001 | |
| AK 14 L-t üres szekrény átlátszó fedéllel | 300 | 315 | 147 | | db | 1 | 61733 41101 | |



Tartozékok kiszelosztókhoz

| | | méret | vezeték átmérő | | | | | |
|---------------------------------|-------|-------|----------------|----|--------|-------------|--|--|
| Tömszelence ellenanyával | IP 68 | M12 | 2 - 6,5 mm | db | 100 | 61227 41201 | | |
| Tömszelence ellenanyával | IP 68 | M16 | 4 - 10 mm | db | 75 | 61227 41601 | | |
| Tömszelence ellenanyával | IP 68 | M20 | 6 - 12 mm | db | 50 | 61227 42001 | | |
| Tömszelence ellenanyával | IP 68 | M20 | 7 - 14 mm | db | 30 | 61227 42101 | | |
| Tömszelence ellenanyával | IP 68 | M25 | 7 - 16 mm | db | 25 | 61227 42501 | | |
| Tömszelence ellenanyával | IP 68 | M32 | 11 - 21 mm | db | 10 | 61227 43201 | | |
| Tömszelence ellenanyával | IP 68 | M40 | 16 - 28 mm | db | 5 | 61227 44001 | | |
| Tömszelence ellenanyával | IP 68 | M50 | 21 - 34,5 mm | db | 5 | 61227 45001 | | |
| Tömszelence ellenanyával | IP 68 | M63 | 32 - 44,5 mm | db | 5 | 61227 46301 | | |
| Duplamembrános tömítődugó IP 66 | | M16 | 5 - 9 mm | db | 600/50 | 61260 41601 | | |
| Duplamembrános tömítődugó IP 66 | | M20 | 7 - 12 mm | db | 600/50 | 61260 42001 | | |
| Duplamembrános tömítődugó IP 66 | | M25 | 9 - 16 mm | db | 600/50 | 61260 42501 | | |
| Duplamembrános tömítődugó IP 66 | | M32 | 14 - 21 mm | db | 300/25 | 61260 43201 | | |



Érvényes: 2024. június 1-től

 Áraink letölthetők honlapunkról: www.duoverzio.hu/arlista

 1139 Budapest Lomb u. 15. • Telefon: +36 1 239-3241 • E-mail: info@duoverzio.hu • web: www.duoverzio.hu

2800 Tatabánya Búzavirág utca 8. • Telefon: 34 510-842 ♦ 6728 Szeged Dorozsmai út 17-19 • Telefon: 62 541-434

ELEKTROMOS TÖLTŐK

| típusjel | magasság mm | szélesség mm | mélység mm | egység | megrendelési szám | egységár Ft+ÁFA |
|----------|----------------|-----------------|---------------|--------|----------------------|--------------------|
|----------|----------------|-----------------|---------------|--------|----------------------|--------------------|



E-Auto falı gépkocsi töltő 5m-es Typ2 kábellel, töltőteljesítmény 11 kW (3-fázis) / 3,7 kW (1-fázis), max töltőáram 16 A



| | | | | | |
|---------------------------------|-----|-----|-----|----|-------------|
| Wallbox Pure Polar 5m fehér | 293 | 293 | 110 | db | 61591 41501 |
| Wallbox Pure Polar 7m fehér | 293 | 293 | 110 | db | 61591 41701 |
| Wallbox Pure Graphite 5m grafit | 293 | 293 | 110 | db | 61591 51501 |
| Wallbox Pure Graphite 7m grafit | 293 | 293 | 110 | db | 61591 51701 |

E-Auto falı gépkocsi töltő 5m-es Typ2 kábellel, töltőteljesítmény 11 kW (3-fázis) / 3,7 kW (1-fázis), max töltőáram 16 A

(USB, WLAN, Ethernet, Modbus TCP, EEBus, SMA SEMP, OCPP-J 1.6)

| | | | | | |
|--------------------------------------|-----|-----|-----|----|-------------|
| Wallbox Smart Pro Polar 5m fehér | 293 | 293 | 110 | db | 61591 43501 |
| Wallbox Smart Pro Polar 7m fehér | 293 | 293 | 110 | db | 61591 43701 |
| Wallbox Smart Pro Graphite 5m grafit | 293 | 293 | 110 | db | 61591 53501 |
| Wallbox Smart Pro Graphite 7m grafit | 293 | 293 | 110 | db | 61591 53701 |

E-Bike falı kerékpár töltő 2,5m-es kábellel, 230/400V IP54



| | | | | | |
|---|-----|-----|-----|----|-------------|
| BCS Pure - 1xShimano + 1xBosch + 2xSchuko 230V | 528 | 530 | 226 | db | 61581 12201 |
| BCS Pure BOSCH - 2xBosch + 2xSchuko 230V | 528 | 530 | 226 | db | 61581 13201 |
| BCS Pure Shimano - 2xShimano + 2xSchuko 230V | 528 | 530 | 226 | db | 61581 14201 |
| BCS Smart - 1xShimano + 1xBosch + 2xSchuko 230V (LAN, WLAN) | 528 | 530 | 226 | db | 61580 12201 |

E-Bike falı kerékpár töltő dugaljakkal, 230V IP44

| | | | | | |
|--|-----|-----|-----|----|-------------|
| TG BCS 3 - 3xSchuko 230V | 202 | 152 | 110 | db | 61200 03001 |
| TG BCS 3 LED - 3xSchuko 230V, LED világítással | 202 | 152 | 110 | db | 61200 03401 |



Érvényes: 2024. június 1-től

1139 Budapest Lomb u. 15. • Telefon:+36 1 239-3241 • E-mail:info@duoverzio.hu • web:www.duoverzio.hu
9028 Győr, Sashegy (81-es út) • Telefon: 96 523-893 ♦ 8000 Székesfehérvár Raktár u. 7. • Telefon: 22 500-560
4400 Nyíregyháza Tambura utca 1. • Telefon: 21 300-4035

IPARI DOBOZOK IP66/IP67

| típusjel | szélesség mm | magasság mm | mélység mm | bevezető nyílás | egység | csom. egység | megrendelési szám | egységár Ft+ÁFA |
|--|-----------------|----------------|---------------|--------------------|--------|-----------------|----------------------|--------------------|
| Ipari dobozok IP66/67 (szürke ABS ház és fedél, sima oldalfalakkal) | | | | | | | | |
| TG ABS 88-6-o | 84 | 82 | 55 | | db | | 61100 40301 | |
| TG ABS 88-9-o | 84 | 82 | 85 | | db | | 61100 90301 | |
| TG ABS 1208-6-o | 122 | 82 | 55 | | db | | 61100 40401 | |
| TG ABS 1208-9-o | 122 | 82 | 85 | | db | | 61100 90401 | |
| TG ABS 1212-6-o | 124 | 122 | 55 | | db | | 61100 40501 | |
| TG ABS 1212-9-o | 124 | 122 | 85 | | db | | 61100 90501 | |
| TG ABS 1608-6-o | 162 | 82 | 55 | | db | | 61100 40601 | |
| TG ABS 1608-9-o | 162 | 82 | 85 | | db | | 61100 90601 | |
| TG ABS 1612-9-o | 162 | 122 | 90 | | db | | 61100 40701 | |
| TG ABS 2012-8-o | 202 | 122 | 75 | | db | | 61100 40801 | |
| TG ABS 2012-9-o | 202 | 122 | 90 | | db | | 61100 90801 | |
| TG ABS 2015-9-o | 202 | 152 | 90 | | db | | 61100 40901 | |
| TG ABS 2516-9-o | 252 | 162 | 90 | | db | | 61100 41201 | |
| TG ABS 2516-12-o | 252 | 162 | 120 | | db | | 61100 91201 | |
| TG ABS 3023-9-o | 302 | 232 | 90 | | db | | 61100 41301 | |
| TG ABS 3023-11-o | 302 | 232 | 110 | | db | | 61100 91301 | |

Engedménycsoport: 1



| | | | | | | | | |
|--|-----|-----|-----|--|----|--|-------------|--|
| Ipari dobozok IP66/67 (szürke ABS ház, átlátszó polikarbonát fedél, sima oldalfalakkal) | | | | | | | | |
| TG ABS 88-6-to | 84 | 82 | 55 | | db | | 61101 00301 | |
| TG ABS 88-9-to | 84 | 82 | 85 | | db | | 61101 50301 | |
| TG ABS 1208-6-to | 122 | 82 | 55 | | db | | 61101 00401 | |
| TG ABS 1208-9-to | 122 | 82 | 85 | | db | | 61101 50401 | |
| TG ABS 1212-6-to | 124 | 122 | 55 | | db | | 61101 00501 | |
| TG ABS 1212-9-to | 124 | 122 | 85 | | db | | 61101 50501 | |
| TG ABS 1608-6-to | 162 | 82 | 55 | | db | | 61101 00601 | |
| TG ABS 1608-9-to | 162 | 82 | 85 | | db | | 61101 50601 | |
| TG ABS 1612-9-to | 162 | 122 | 90 | | db | | 61101 00701 | |
| TG ABS 2012-8-to | 202 | 122 | 75 | | db | | 61101 00801 | |
| TG ABS 2012-9-to | 202 | 122 | 90 | | db | | 61101 50801 | |
| TG ABS 2015-9-to | 202 | 152 | 90 | | db | | 61101 00901 | |
| TG ABS 2516-9-to | 252 | 162 | 90 | | db | | 61101 01201 | |
| TG ABS 2516-12-to | 252 | 162 | 120 | | db | | 61101 51201 | |
| TG ABS 3023-9-to | 302 | 232 | 90 | | db | | 61101 01301 | |
| TG ABS 3023-11-to | 302 | 232 | 110 | | db | | 61101 51301 | |

A fenti dobozok polikarbonát (PC) változatban is rendelhetők.



| | | | | | | | | |
|---------------------------------|-----|-----|-----|----|----|------|-------------|--|
| Műanyag kötődobozok IP66 | | | | | | | | |
| Abox 025-L üres, szürke | 87 | 87 | 52 | 9 | db | 60/1 | 61802 40001 | |
| Abox 025/2-L üres, szürke | 87 | 152 | 52 | 12 | db | 36/1 | 61802 40201 | |
| Abox 040-L üres, szürke | 102 | 102 | 57 | 11 | db | 60/1 | 61804 40001 | |
| Abox 060-L üres, szürke | 127 | 127 | 70 | 10 | db | 20/1 | 61806 40001 | |
| Abox 100-L üres, szürke | 152 | 152 | 80 | 12 | db | 20/1 | 61810 40001 | |
| Abox 160-L üres, szürke | 182 | 182 | 90 | 12 | db | 10/1 | 61816 40001 | |
| Abox 250-L üres, szürke | 252 | 202 | 120 | 14 | db | 4/1 | 61825 40001 | |
| Abox 350-L üres, szürke | 252 | 252 | 120 | 16 | db | 3/1 | 61835 40001 | |

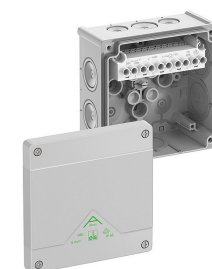

| | | | | | | | | |
|--|-----|-----|-----|----|----|------|-------------|--|
| Műanyag kötődobozok sorkapoccsal IP66 | | | | | | | | |
| Abox 025-2,5mm ² -5 pólusú, szürke | 87 | 87 | 52 | 9 | db | 60/1 | 61802 42001 | |
| Abox 040-4,0mm ² -5 pólusú, szürke | 102 | 102 | 57 | 11 | db | 60/1 | 61804 42001 | |
| Abox 060-6,0mm ² -5 pólusú, szürke | 127 | 127 | 70 | 10 | db | 20/1 | 61806 42001 | |
| Abox 100-10,0mm ² -5 pólusú, szürke | 152 | 152 | 80 | 12 | db | 20/1 | 61810 42001 | |
| Abox 160-16,0mm ² -5 pólusú, szürke | 182 | 182 | 90 | 12 | db | 10/1 | 61816 42001 | |
| Abox 250-25,0mm ² -5 pólusú, szürke | 252 | 202 | 120 | 14 | db | 4/1 | 61825 42001 | |
| Abox 350-35,0mm ² -5 pólusú, szürke | 252 | 252 | 120 | 16 | db | 3/1 | 61835 42001 | |



Érvényes: 2024. június 1-től

Áraink letölthetők honlapunkról: www.duoverzio.hu/arlista

1139 Budapest Lomb u. 15. • Telefon:+36 1 239-3241 • E-mail: info@duoverzio.hu • web: www.duoverzio.hu

2800 Tatabánya Búzavirág utca 8. • Telefon: 34 510-842 ♦ 6728 Szeged Dorozsmai út 17-19 • Telefon: 62 541-434

TK IPARI DOBOZOK SZÜRKE FEDÉLLEL IP66

Engedménycsoport: 1



| típusjel | magasság mm | szélesség mm | mélység mm | bevezető nyílás | egység | csom. egység | megrendelési szám | egységár Ft+ÁFA |
|--|----------------|-----------------|---------------|--------------------|--------|-----------------|-------------------|--------------------|
| Ipari dobozok IP 66 (szürke polisztirol ház és fedél, oldalakon kitérhető nyílások) | | | | | | | | |
| PS 77-6-m | 65 | 65 | 57 | 4 | db | 40/5 | 61105 40101 | |
| PS 77-8-m | 65 | 65 | 81 | 4 | db | 45/5 | 61105 90101 | |
| PS 97-6-m | 94 | 65 | 57 | 6 | db | 25/5 | 61105 40201 | |
| PS 97-8-m | 94 | 65 | 81 | 6 | db | 15/5 | 61105 90201 | |
| PS 99-6-m | 94 | 94 | 57 | 7 | db | 40/4 | 61105 40301 | |
| PS 99-8-m | 94 | 94 | 81 | 7 | db | 30/3 | 61105 90301 | |
| PS 1111-7-m | 110 | 110 | 66 | 7 | db | 21/3 | 61105 40401 | |
| PS 1111-9-m | 110 | 110 | 90 | 7 | db | 12/3 | 61105 90401 | |
| PS 1309-6-m | 130 | 94 | 57 | 10 | db | 30/3 | 61105 40901 | |
| PS 1309-8-m | 130 | 94 | 81 | 10 | db | 21/3 | 61105 90901 | |
| PS 1313-7-m | 130 | 130 | 75 | 7 | db | 14/2 | 61105 40501 | |
| PS 1313-10-m | 130 | 130 | 99 | 7 | db | 8/2 | 61105 90501 | |
| PS 1809-6-m | 180 | 94 | 57 | 14 | db | 20/2 | 61105 41001 | |
| PS 1809-8-m | 180 | 94 | 81 | 14 | db | 14/2 | 61105 91001 | |
| PS 1811-9-m | 180 | 110 | 90 | 20 | db | 16/2 | 61105 40601 | |
| PS 1811-11-m | 180 | 110 | 111 | 20 | db | 12/2 | 61105 90601 | |
| PS 1811-16-m | 180 | 110 | 165 | 20 | db | 8/2 | 61104 40601 | |
| PS 1818-9-m | 182 | 180 | 90 | 28 | db | 8/2 | 61105 40701 | |
| PS 1818-11-m | 182 | 180 | 111 | 28 | db | 8/2 | 61105 90701 | |
| PS 1818-16-m | 182 | 180 | 165 | 28 | db | 4/1 | 61104 40701 | |
| PS 2518-9-m | 254 | 180 | 90 | 32 | db | 8/1 | 61105 40801 | |
| PS 2518-11-m | 254 | 180 | 111 | 32 | db | 6/1 | 61105 90801 | |
| PS 2518-16-m | 254 | 180 | 165 | 32 | db | 4/1 | 61104 40801 | |
| PS 3625-11-m | 360 | 254 | 111 | 40 | db | 3/1 | 61105 41201 | |
| PS 3625-16-m | 360 | 254 | 165 | 40 | db | 2/1 | 61105 91201 | |



| | | | | | | | | |
|--|-----|-----|-----|----|----|------|-------------|--|
| Ipari dobozok IP 66 (szürke polisztirol ház és fedél, sima oldalakkal, kitérhető nyílások nélkül) | | | | | | | | |
| PS 77-6-o | 65 | 65 | 57 | 4 | db | 40/5 | 61110 40101 | |
| PS 77-8-o | 65 | 65 | 81 | 4 | db | 45/5 | 61110 90101 | |
| PS 97-6-o | 94 | 65 | 57 | 6 | db | 25/5 | 61110 40201 | |
| PS 97-8-o | 94 | 65 | 81 | 6 | db | 15/5 | 61110 90201 | |
| PS 99-6-o | 94 | 94 | 57 | 7 | db | 40/4 | 61110 40301 | |
| PS 99-8-o | 94 | 94 | 81 | 7 | db | 30/3 | 61110 90301 | |
| PS 1111-7-o | 110 | 110 | 66 | 7 | db | 21/3 | 61110 40401 | |
| PS 1111-9-o | 110 | 110 | 90 | 7 | db | 12/3 | 61110 90401 | |
| PS 1309-6-o | 130 | 94 | 57 | 10 | db | 30/3 | 61110 40901 | |
| PS 1309-8-o | 130 | 94 | 81 | 10 | db | 21/3 | 61110 90901 | |
| PS 1313-7-o | 130 | 130 | 75 | 7 | db | 14/2 | 61110 40501 | |
| PS 1313-10-o | 130 | 130 | 99 | 7 | db | 8/2 | 61110 90501 | |
| PS 1809-6-o | 180 | 94 | 57 | 14 | db | 20/2 | 61110 41001 | |
| PS 1809-8-o | 180 | 94 | 81 | 14 | db | 14/2 | 61110 91001 | |
| PS 1811-9-o | 180 | 110 | 90 | 20 | db | 16/2 | 61110 40601 | |
| PS 1811-11-o | 180 | 110 | 111 | 20 | db | 12/2 | 61110 90601 | |
| PS 1811-16-o | 180 | 110 | 165 | 20 | db | 8/2 | 61109 40601 | |
| PS 1818-9-o | 182 | 180 | 90 | 28 | db | 8/2 | 61110 40701 | |
| PS 1818-11-o | 182 | 180 | 111 | 28 | db | 8/2 | 61110 90701 | |
| PS 1818-16-o | 182 | 180 | 165 | 28 | db | 4/1 | 61109 40701 | |
| PS 2518-9-o | 254 | 180 | 90 | 32 | db | 8/1 | 61110 40801 | |
| PS 2518-11-o | 254 | 180 | 111 | 32 | db | 6/1 | 61110 90801 | |
| PS 2518-16-o | 254 | 180 | 165 | 32 | db | 4/1 | 61109 40801 | |
| PS 3625-11-o | 360 | 254 | 111 | 40 | db | 3/1 | 61110 41201 | |
| PS 3625-16-o | 360 | 254 | 165 | 40 | db | 2/1 | 61110 91201 | |

A fenti dobozok polikarbonát (PC) változatban is rendelhetők.

Érvényes: 2024. június 1-től

1139 Budapest Lomb u. 15. • Telefon: +36 1 239-3241 • E-mail: info@duoverzio.hu • web: www.duoverzio.hu
 9028 Győr, Sashegy (81-es út) • Telefon: 96 523-893 ♦ 8000 Székesfehérvár Raktár u. 7. • Telefon: 22 500-560
 4400 Nyíregyháza Tambura utca 1. • Telefon: 21 300-4035

IPARI DOBOZOK ÁTLÁTSZÓ FEDÉLLEL IP66

| típusjel | szélesség mm | magasság mm | mélység mm | bevezető nyílás | egység | csom. egység | megrendelési szám | egységár Ft+ÁFA |
|--|-----------------|----------------|---------------|--------------------|--------|-----------------|----------------------|--------------------|
| Ipari dobozok IP 66 (szürke polisztirol ház, átlátszó polikarbonát fedél, oldalakon kitérhető nyílások) | | | | | | | | |
| PS 77-6-tm | 65 | 65 | 57 | 4 | db | 40/5 | 61106 00101 | |
| PS 77-8-tm | 65 | 65 | 81 | 4 | db | 45/5 | 61106 50101 | |
| PS 97-6-tm | 94 | 65 | 57 | 6 | db | 25/5 | 61106 00201 | |
| PS 97-8-tm | 94 | 65 | 81 | 6 | db | 15/5 | 61106 50201 | |
| PS 99-6-tm | 94 | 94 | 57 | 7 | db | 40/4 | 61106 00301 | |
| PS 99-8-tm | 94 | 94 | 81 | 7 | db | 30/3 | 61106 50301 | |
| PS 1111-7-tm | 110 | 110 | 66 | 7 | db | 21/3 | 61106 00401 | |
| PS 1111-9-tm | 110 | 110 | 90 | 7 | db | 12/3 | 61106 50401 | |
| PS 1309-6-tm | 130 | 94 | 57 | 10 | db | 30/3 | 61106 00901 | |
| PS 1309-8-tm | 130 | 94 | 81 | 10 | db | 21/3 | 61106 50901 | |
| PS 1313-7-tm | 130 | 130 | 75 | 7 | db | 14/2 | 61106 00501 | |
| PS 1313-10-tm | 130 | 130 | 99 | 7 | db | 8/2 | 61106 50501 | |
| PS 1809-6-tm | 180 | 94 | 57 | 14 | db | 20/2 | 61106 01001 | |
| PS 1809-8-tm | 180 | 94 | 81 | 14 | db | 14/2 | 61106 51001 | |
| PS 1811-9-tm | 180 | 110 | 90 | 20 | db | 16/2 | 61106 00601 | |
| PS 1811-11-tm | 180 | 110 | 111 | 20 | db | 12/2 | 61106 50601 | |
| PS 1811-16-tm | 180 | 110 | 165 | 20 | db | 8/2 | 61107 00601 | |
| PS 1818-9-tm | 182 | 180 | 90 | 28 | db | 8/2 | 61106 00701 | |
| PS 1818-11-tm | 182 | 180 | 111 | 28 | db | 8/2 | 61106 50701 | |
| PS 1818-16-tm | 182 | 180 | 165 | 28 | db | 4/1 | 61107 00701 | |
| PS 2518-9-tm | 254 | 180 | 90 | 32 | db | 8/1 | 61106 00801 | |
| PS 2518-11-tm | 254 | 180 | 111 | 32 | db | 6/1 | 61106 50801 | |
| PS 2518-16-tm | 254 | 180 | 165 | 32 | db | 4/1 | 61107 00801 | |
| PS 3625-11-tm | 360 | 254 | 111 | 40 | db | 3/1 | 61106 01201 | |
| PS 3625-16-tm | 360 | 254 | 165 | 40 | db | 2/1 | 61106 51201 | |

Engedménycsoport: 1

Ipari dobozok IP 66 (szürke polisztirol ház, átlátszó polikarbonát fedél, sima oldalakkal)

| | | | | | | | | |
|---------------|-----|-----|-----|----|----|------|-------------|--|
| PS 77-6-to | 65 | 65 | 57 | 4 | db | 40/5 | 61111 00101 | |
| PS 77-8-to | 65 | 65 | 81 | 4 | db | 45/5 | 61111 50101 | |
| PS 97-6-to | 94 | 65 | 57 | 6 | db | 25/5 | 61111 00201 | |
| PS 97-8-to | 94 | 65 | 81 | 6 | db | 15/5 | 61111 50201 | |
| PS 99-6-to | 94 | 94 | 57 | 7 | db | 40/4 | 61111 00301 | |
| PS 99-8-to | 94 | 94 | 81 | 7 | db | 30/3 | 61111 50301 | |
| PS 1111-7-to | 110 | 110 | 66 | 7 | db | 21/3 | 61111 00401 | |
| PS 1111-9-to | 110 | 110 | 90 | 7 | db | 12/3 | 61111 50401 | |
| PS 1309-6-to | 130 | 94 | 57 | 10 | db | 30/3 | 61111 00901 | |
| PS 1309-8-to | 130 | 94 | 81 | 10 | db | 21/3 | 61111 50901 | |
| PS 1313-7-to | 130 | 130 | 75 | 7 | db | 14/2 | 61111 00501 | |
| PS 1313-10-to | 130 | 130 | 99 | 7 | db | 8/2 | 61111 50501 | |
| PS 1809-6-to | 180 | 94 | 57 | 14 | db | 20/2 | 61111 01001 | |
| PS 1809-8-to | 180 | 94 | 81 | 14 | db | 14/2 | 61111 51001 | |
| PS 1811-9-to | 180 | 110 | 90 | 20 | db | 16/2 | 61111 00601 | |
| PS 1811-11-to | 180 | 110 | 111 | 20 | db | 12/2 | 61111 50601 | |
| PS 1811-16-to | 180 | 110 | 165 | 20 | db | 8/2 | 61112 00601 | |
| PS 1818-9-to | 182 | 180 | 90 | 28 | db | 8/2 | 61111 00701 | |
| PS 1818-11-to | 182 | 180 | 111 | 28 | db | 8/2 | 61111 50701 | |
| PS 1818-16-to | 182 | 180 | 165 | 28 | db | 4/1 | 61112 00701 | |
| PS 2518-9-to | 254 | 180 | 90 | 32 | db | 8/1 | 61111 00801 | |
| PS 2518-11-to | 254 | 180 | 111 | 32 | db | 6/1 | 61111 50801 | |
| PS 2518-16-to | 254 | 180 | 165 | 32 | db | 4/1 | 61112 00801 | |
| PS 3625-11-to | 360 | 254 | 111 | 40 | db | 3/1 | 61111 01201 | |
| PS 3625-16-to | 360 | 254 | 165 | 40 | db | 2/1 | 61111 51201 | |



A fenti dobozok polikarbonát (PC) változatban is rendelhetők.

Érvényes: 2024. június 1-től

 Áraink letölthetők honlapunkról: www.duoverzio.hu/arlista

 1139 Budapest Lomb u. 15. • Telefon:+36 1 239-3241 • E-mail: info@duoverzio.hu • web: www.duoverzio.hu

2800 Tatabánya Búzavirág utca 8. • Telefon: 34 510-842 ♦ 6728 Szeged Dorozsmai út 17-19 • Telefon: 62 541-434

IP VÉDETSÉGI FOKOZATOK

| Az első szám-jegy | A védetség fokozat | |
|-------------------|--|--|
| | rövid elnevezése | leírása |
| 0 | Nincs védetség | Feszültség alatt álló vagy mozgó alkatrészek véletlen érintése ellen nincs különösebb személyvédelem. Idegen szilárd testek behatolása ellen nincs védelem. |
| 1 | 50 mm-es vagy nagyobb idegen testekkel szembeni védetség | Feszültség alatt álló alkatrészek és a belső mozgó gépelemek nagy felülettel, pl. kézzel történő véletlen érintése ellen van, de a védett alkatrészek és gépelemek szándékos megközelítésével szemben nincs védelem. 50 mm vagy annál nagyobb átmérőjű szilárd idegen testek behatolása elleni védelem. |
| 2 | 12,5 mm-es vagy nagyobb idegen testekkel szembeni védetség | Feszültség alatt álló alkatrészek vagy a belső mozgó gépelemek ujjal történő érintése elleni védelem, 12,5 mm vagy annál nagyobb átmérőjű szilárd idegen testek behatolása elleni védelem. |
| 3 | 2,5 mm-es vagy nagyobb idegen testekkel szembeni védetség | Feszültség alatt álló alkatrészek vagy a belső mozgó gépelemek szerszámmal, vezetékkel, vagy 2,5 mm-es, vagy annál vastagabb hasonló eszközökkel történő érintése elleni védelem. 2,5 mm vagy annál nagyobb átmérőjű szilárd idegen testek behatolása elleni védelem. |
| 4 | 1 mm-es vagy nagyobb idegen testekkel szembeni védetség | Feszültség alatt álló alkatrészek vagy a belső mozgó gépelemek szerszámmal, vezetékkel, vagy 1 mm-es, vagy annál vastagabb hasonló eszközökkel történő érintése elleni védelem. 1 mm vagy annál nagyobb átmérőjű szilárd idegen testek behatolása elleni védelem. |
| 5 | Porlerakódás elleni védetség | Feszültség alatt álló vagy a belső mozgó alkatrészek érintése elleni teljes védelem. Védelem a káros porlerakódással szemben. A por behatolása nincs teljes mértékben megakadályozva, por azonban olyan mennyiségben nem hatolhat be, hogy károsan befolyásolni tudná a működőképességet vagy a biztonságot. |
| 6 | Por elleni teljes védetség | Feszültség alatt álló vagy a belső mozgó alkatrészek érintése elleni teljes védelem. Por behatolása elleni teljes védelem. |

IP 43

| A második számjegy | A védetség fokozat | |
|--------------------|---|--|
| | rövid elnevezése | leírása |
| 0 | Nincs védetség | Nincs különösebb védelem. |
| 1 | Csepegő víz elleni védetség | A függőlegesen leeső vízcseppek nem okozhatnak károkat. |
| 2 | Csőpögő víz elleni védetség a tokozás max. 15°-os dőlése esetén | A függőlegesen leeső vízcseppek nem okozhatnak károkat, ha a tokozás a függőlegeshez képest bármely irányban 15°-kal meg van döntve. |
| 3 | Vízpermet elleni védetség | Bármely irányból a függőlegeshez képest max. 60°-os szögben permetezett víz nem okozhat károkat. |
| 4 | Fröccsenő víz elleni védetség | Bármely irányból a burkolatra fröccsenő víz nem okozhat károkat |
| 5 | Vízugár behatolása elleni védetség | Bármely irányból a készülékre irányított vízugár nem okozhat károkat. |
| 6 | Erős vízugár behatolása elleni védetség | Bármilyen irányból a készülékre irányított erős vízugár nem okozhat károkat. |
| 7 | Védetség az időszakos víz alá merítés hatásai ellen | A tokozásba nem hatolhat be káros mennyiségű víz, ha a készüléket meghatározott ideig és meghatározott nyomás mellett víz alá merítik. |
| 8 | Védetség tartós víz alá merítés hatásai ellen | A tokozásba nem hatolhat be veszélyes mennyiségű víz, ha a készüléket meghatározott feltételek mellett hosszú időre víz alá merítik. |

Érvényes: 2024. június 1-től

1139 Budapest Lomb u. 15. • Telefon: +36 1 239-3241 • E-mail: info@duoverzio.hu • web: www.duoverzio.hu
 9028 Győr, Sashegy (81-es út) • Telefon: 96 523-893 ♦ 8000 Székesfehérvár Raktár u. 7. • Telefon: 22 500-560
 4400 Nyíregyháza Tambura utca 1. • Telefon: 21 300-4035

AZ ALKALMAZOTT ANYAGOK TULAJDONSÁGAI

| Anyag: | Termék: | gyenge savak | erős savak | gyenge lúgok | erős lúgok | alkohol | benzin | benzol | ásványolaj | dízel olaj | ammónia | nővényvi zsírok | állati zsírok | halogén-, nehézfém-, PVC- és szilikonmentes | égési tulajdonság VDE 0471/EN 60695/JUL 94 |
|--|---|--------------|------------|--------------|------------|---------|--------|--------|------------|------------|---------|-----------------|---------------|---|---|
| polisztirol, láng- és ütészálló | Abox, AK, AKL, RK, RKA, TK-PS | ● | ◐ | ● | ● | ● | ⊗ | ⊗ | ◐ | ⊗ | ● | ◐ | ◐ | igen | 650°C HB/V-2 |
| polikarbonát, üvegszállal erősített | Abox-i, AKi, GTi, STG, STV, TK-PC, | ● | ● | ⊗ | ⊗ | ● | ● | ⊗ | ● | ◐ | ⊗ | ● | ● | igen | 960°C V-2 |
| polikarbonát, átlátszó | AKi, AKL, GTi, TK fedél, AK-II, STV csapódfedél | ● | ● | ⊗ | ⊗ | ◐ | ◐ | ⊗ | ● | ◐ | ⊗ | ● | ● | igen | 850°C V-2 |
| polietilén, lángálló | kötődobozok alsó része | ● | ● | ● | ● | ● | ◐ | ◐ | ● | ● | ● | ● | ● | igen | 650°C HB |
| polipropilén, lángálló | HW, KD | ● | ◐ | ● | ◐ | ● | ◐ | ◐ | ● | ◐ | ● | ● | ● | igen ¹⁾ | 960°C V-2 |
| polipropilén Copolymer | IBT család, kötődobozok teteje, HP család | ● | ◐ | ● | ◐ | ● | ◐ | ◐ | ◐ | ● | ● | ● | ● | igen | 650°C HB |
| poliuretán | fedéltömítések | ◐ | ◐ | ◐ | ◐ | ◐ | ◐ | ◐ | ● | ◐ | ◐ | ● | ● | igen | 650°C - |
| Duroplast | WK család | ◐ | ◐ | ◐ | ◐ | ● | ● | ● | ● | ● | ● | ● | ● | igen | 960°C V-0 |
| Duroplast | WK-ba épített sorkapcsok 4 mm ² felett | ⊗ | ⊗ | ● | ⊗ | ● | ● | ● | ● | ● | ● | ● | ● | igen | 960°C V-0 |
| poliamid 6 | IP 68 tömszelencék | ● | ◐ | ● | ● | ● | ● | ◐ | ● | ● | ● | ◐ | ◐ | igen | 750°C HB/V-2 |
| hőre lágyuló elasztomer | kúpos és ikermembrános tömítő dugók, Abox membránok | ● | ◐ | ● | ◐ | ● | ◐ | ◐ | ◐ | ◐ | ◐ | ● | ● | igen | 750°C HB |

● vegyálló ◐ kevésbé vegyálló ⊗ nem vegyálló

¹⁾ Az alapanyag halogénmentes. Az alapanyaghoz kevert lángálló adaléknak csekély (max. 6%) halogéntartalma van.

| Termékcsalád | legkisebb környezeti hőmérséklet | legnagyobb környezeti hőmérséklet | közepes környezeti hőmérséklet 24 órán át | legnagyobb relatív páratartalom 40°C-on | legnagyobb relatív páratartalom 25°C-on | védettség EN60529 szerint | ütészállóság EN50102 szerint |
|-----------------|----------------------------------|-----------------------------------|---|---|---|---------------------------|------------------------------|
| IBT | -25°C | 40°C | 35°C | 50% | 100% | IP30 | n.a. |
| KD | -25°C | 40°C | 35°C | 50% | 100% | IP20 | n.a. |
| HW | -25°C | 40°C | 35°C | 50% | 100% | IP30 | n.a. |
| TK-PC | -35°C | 75°C | 60°C | 50% | 100% | IP66 | IK 08 |
| TK-PS | -25°C | 40°C | 35°C | 50% | 100% | IP66 | IK 07 |
| STV/STG | -25°C | 40°C | 35°C | 50% | 100% | IP44 | IK 08 |
| GTi | -35°C | 75°C | 60°C | 50% | 100% | IP65 | IK 08 |
| AKi | -35°C | 75°C | 60°C | 50% | 100% | IP65 | IK 08 |
| AK | -25°C | 40°C | 35°C | 50% | 100% | IP65 | IK 07 |
| RK/RKA | -25°C | 40°C | 35°C | 50% | 100% | IP65/66 | IK 07 |
| WK | -25°C | 40°C | 35°C | 50% | n.a. | IP54 | IK 05 |
| Abox-i | -35°C | 75°C | 60°C | 50% | n.a. | IP65 | IK 08 |
| Abox | -25°C | 40°C | 35°C | 50% | n.a. | IP65 | IK 07 |
| Kötődobozok, HP | -25°C | 40°C | 35°C | 50% | n.a. | IP55 | IK 07 |

Érvényes: 2024. június 1-től

Áraink letölthetők honlapunkról: www.duverzio.hu/arlista

1139 Budapest Lomb u. 15. • Telefon:+36 1 239-3241 • E-mail: info@duverzio.hu • web: www.duverzio.hu

2800 Tatabánya Búzavirág utca 8. • Telefon: 34 510-842 ♦ 6728 Szeged Dorozsmai út 17-19 • Telefon: 62 541-434

MŰANYAG MELLVÉDCSATORNÁK

Engedménycsoport: 1

| típus | gyári jel | magasság mm | szélesség mm | hossz mm | egység | csom. egység | tömeg kg | megrendelési szám | egységár Ft+ÁFA |
|--|-----------|----------------|-----------------|-------------|--------|-----------------|-------------|-------------------|--------------------|
| Műanyag mellvédcsatorna készlet (alj+fedél) | | | | | | | | | |
| BR 60x110/80 fehér | 12803 | 60 | 110 | 2000 | m | 8 | | 63071 28030 | |
| BR 60x130/80 fehér | 17999 | 60 | 130 | 2000 | m | 8 | | 63071 79990 | |
| BR 60x170/80 fehér | 18040 | 60 | 170 | 2000 | m | 8 | | 63071 80400 | |
| Műanyag mellvédcsatorna toldó | | | | | | | | | |
| KVK 60 | 3195 | | | | db | 20 | | 63070 31950 | |
| Műanyag mellvédcsatorna fedél | | | | | | | | | |
| BR-OT 80 fehér | 11706 | 80 | 2000 | | m | 40 | | 63071 17060 | |
| Sarokidom, belső | | | | | | | | | |
| BR-IE 60x110 alj fehér | 12722 | 60 | 110 | 180 | db | 2 | | 63071 27220 | |
| BR-IE 60x130 alj fehér | 12804 | 60 | 130 | 180 | db | 2 | | 63071 28040 | |
| BR-IE 60x170 alj fehér | 11776 | 60 | 170 | 180 | db | 2 | | 63071 17760 | |
| Állítható sarokidom, belső 80°-100° | | | | | | | | | |
| BR-IEV 60x130 fehér | 18305 | 60 | 130 | | db | 1 | | 63071 83050 | |
| BR-IEV 60x170 fehér | 18364 | 60 | 170 | | db | 1 | | 63071 83640 | |
| Sarokidom, külső | | | | | | | | | |
| BR-AE 60x110 alj+fedél fehér | 12723 | 60 | 110 | 180 | db | 2 | | 63071 27230 | |
| BR-AE 60x130 alj+fedél fehér | 12796 | 60 | 130 | 180 | db | 2 | | 63071 27960 | |
| BR-AE 60x170 alj+fedél fehér | 11772 | 60 | 170 | 180 | db | 2 | | 63071 17720 | |
| Állítható sarokidom, külső 260°-280° | | | | | | | | | |
| BR-AEV 60x130 fehér | 18304 | 60 | 130 | | db | 1 | | 63071 83040 | |
| BR-AEV 60x170 fehér | 18356 | 60 | 170 | | db | 1 | | 63071 83560 | |
| Sarokidom, sík | | | | | | | | | |
| BR-FLW 60x110 alj+fedél fehér | 12737 | 60 | 110 | 200 | db | 10 | | 63071 27370 | |
| BR-FLW 60x130 alj+fedél fehér | 18350 | 60 | 130 | 200 | db | 10 | | 63071 83500 | |
| BR-FLW 60x170 alj+fedél fehér | 12739 | 60 | 170 | 200 | db | 10 | | 63071 27390 | |
| Falátvezetés takaró | | | | | | | | | |
| UK 60x110/3 3-oldalas fehér | 18700 | 60 | 110 | | db | 1 | | 63071 87000 | |
| UK 60x130/3 3-oldalas fehér | 18708 | 60 | 130 | | db | 1 | | 63071 87080 | |
| UK 60x170/3 3-oldalas fehér | 18716 | 60 | 170 | | db | 1 | | 63071 87160 | |
| UK 60x110/4 4-oldalas fehér | 18704 | 60 | 110 | | db | 1 | | 63071 87040 | |
| UK 60x130/4 4-oldalas fehér | 18712 | 60 | 130 | | db | 1 | | 63071 87120 | |
| UK 60x170/4 4-oldalas fehér | 18720 | 60 | 170 | | db | 1 | | 63071 87200 | |
| Véglap | | | | | | | | | |
| BR-EST 60x110 fehér | 12733 | 60 | 110 | | db | 10 | | 63071 27330 | |
| BR-EST 60x130 fehér | 11722 | 60 | 130 | | db | 10 | | 63071 17220 | |
| BR-EST 60x170 fehér | 18042 | 60 | 170 | | db | 10 | | 63071 80420 | |
| Válaszfal | | | | | | | | | |
| TRENN 40 | 1360 | 40 | 2000 | | m | 100 | | 63070 13600 | |
| TRENN 60 | 1260 | 60 | 2000 | | m | 100 | | 63070 12600 | |
| TRENN 60 extra | 1456 | 60 | 2000 | | m | 50 | | 63070 14560 | |
| Szerelvénydoboz | | | | | | | | | |
| GDS 50 egyes | 1268 | 48 | | | db | 48 | | 63070 12680 | |
| GED 50 | 1261 | 48 | | | db | 48 | | 63070 12610 | |
| GED 50-2 dupla | 1280 | 48 | | | db | 48 | | 63070 12800 | |
| BR Easy gipszkartondoboz-adapter mellvédcsatornához | | | | | | | | | |
| BR Easy-adapter, fekete 10 db/csomag | | | | | csom | 10 | | 63070 36960 | |

Érvényes: 2024. június 1-től

1139 Budapest Lomb u. 15. • Telefon: +36 1 239-3241 • E-mail: info@duoverzio.hu • web: www.duoverzio.hu
 9028 Győr, Sashegy (81-es út) • Telefon: 96 523-893 ♦ 8000 Székesfehérvár Raktár u. 7. • Telefon: 22 500-560
 4400 Nyíregyháza Tambura utca 1. • Telefon: 21 300-4035

VEZETÉKCSATORNÁK

| típus | gyári jel | magasság mm | szélesség mm | hossz mm | egység | csom. egység | tömeg kg | megrendelési szám | egységár Ft+ÁFA |
|---|-----------|----------------|-----------------|-------------|--------|-----------------|-------------|----------------------|--------------------|
| Műanyag vezetékcsatorna | | | | | | | | | |
| LFG 15x15 krém | 4109 | 14,5 | 14,5 | 2000 | m | 48 | 0,11 | 63070 41090 | |
| LFG 15x15 fehér | 14111 | 14,5 | 14,5 | 2000 | m | 48 | 0,11 | 63071 41110 | |
| LFG 20x20 krém | 1013 | 17 | 18 | 2000 | m | 100 | 0,135 | 63070 10130 | |
| LFG 20x20 fehér | 11025 | 17 | 18 | 2000 | m | 100 | 0,135 | 63071 10250 | |
| LFG 15x30 krém | 1014 | 17 | 30 | 2000 | m | 72 | 0,21 | 63070 10140 | |
| LFG 15x30 fehér | 11026 | 17 | 30 | 2000 | m | 72 | 0,21 | 63071 10260 | |
| LFG 15x50 fehér | 11530 | 17 | 50 | 2000 | m | 50 | 0,315 | 63071 15300 | |
| LFG 25x25 krém | 2813 | 25 | 25 | 2000 | m | 72 | | 63070 28130 | |
| LFG 25x25 fehér | 12815 | 25 | 25 | 2000 | m | 72 | | 63071 28150 | |
| LFG 30x30 krém | 1015 | 32 | 30 | 2000 | m | 70 | 0,28 | 63070 10150 | |
| LFG 30x30 fehér | 11027 | 32 | 30 | 2000 | m | 70 | 0,28 | 63071 10270 | |
| LFG 25x40 krém | 1016 | 27 | 40 | 2000 | m | 48 | 0,35 | 63070 10160 | |
| LFG 25x40 fehér | 11028 | 27 | 40 | 2000 | m | 48 | 0,35 | 63071 10280 | |
| LFG 40x40 krém | 1017 | 40 | 40 | 2000 | m | 36 | 0,41 | 63070 10170 | |
| LFG 40x40 fehér | 11029 | 40 | 40 | 2000 | m | 36 | 0,41 | 63071 10290 | |
| LFG 40x60 krém | 1018 | 40 | 57 | 2000 | m | 24 | 0,53 | 63070 10180 | |
| LFG 40x60 fehér | 11030 | 40 | 57 | 2000 | m | 24 | 0,53 | 63071 10300 | |
| LFG 40x60 T krém | 1059 | 40 | 57 | 2000 | m | 24 | 0,6 | 63070 10590 | |
| LFG 40x60 T fehér | 11060 | 40 | 57 | 2000 | m | 24 | 0,6 | 63071 10600 | |
| LFG 40x90 krém | 1071 | 40 | 90 | 2000 | m | 12 | 0,85 | 63070 10710 | |
| LFG 40x90 fehér | 11072 | 40 | 90 | 2000 | m | 12 | 0,85 | 63071 10720 | |
| LFG 40x110 fehér | 11462 | 40 | 110 | 2000 | m | 12 | 1,15 | 63071 14620 | |
| LFG 40x150 fehér | 11810 | 40 | 150 | 2000 | m | 12 | 1,7 | 63071 18100 | |
| LFG 60x60 krém | 1019 | 61 | 57 | 2000 | m | 16 | 0,715 | 63070 10190 | |
| LFG 60x60 fehér | 11031 | 61 | 57 | 2000 | m | 16 | 0,715 | 63071 10310 | |
| LFG 60x90 krém | 1020 | 61 | 90 | 2000 | m | 10 | 1 | 63070 10200 | |
| LFG 60x90 fehér | 11032 | 61 | 90 | 2000 | m | 10 | 1 | 63071 10320 | |
| Műanyag szerelvényezhető vezetékcsatorna | | | | | | | | | |
| FB 60x110 krém | 1021 | 62 | 110 | 2000 | m | 8 | 1,3 | 63070 10210 | |
| FB 60x110 fehér | 11033 | 62 | 110 | 2000 | m | 8 | 1,3 | 63071 10330 | |
| FB 60x130 krém | 1022 | 62 | 130 | 2000 | m | 10 | 1,85 | 63070 10220 | |
| FB 60x130 fehér | 11034 | 62 | 130 | 2000 | m | 10 | 1,85 | 63071 10340 | |
| FB 60x150 krém | 1023 | 62 | 150 | 2000 | m | 8 | 2,2 | 63070 10230 | |
| FB 60x150 fehér | 11035 | 62 | 150 | 2000 | m | 8 | 2,2 | 63071 10350 | |
| FB 60x200 krém | 1024 | 62 | 190 | 2000 | m | 8 | 2,73 | 63070 10240 | |
| FB 60x200 fehér | 11036 | 62 | 190 | 2000 | m | 8 | 2,73 | 63071 10360 | |
| FB 60x230 krém | 1056 | 62 | 230 | 2000 | m | 8 | 3,15 | 63070 10560 | |
| FB 60x230 fehér | 11066 | 62 | 230 | 2000 | m | 8 | 3,15 | 63071 10660 | |
| FB 80x150 krém | 1491 | 80 | 150 | 2000 | m | 8 | 2,12 | 63070 14910 | |
| FB 80x150 fehér | 11492 | 80 | 150 | 2000 | m | 8 | 2,12 | 63071 14920 | |
| FB 100x230 krém | 1092 | 100 | 230 | 2000 | m | 4 | | 63070 10920 | |
| FB 100x230 fehér | 11093 | 100 | 230 | 2000 | m | 4 | | 63071 10930 | |
| Acéllemez vezetékcsatorna | | | | | | | | | |
| MINI/S 15x15 horganyzott | 4600 | 15 | 15 | 2000 | m | 24 | | 63070 46000 | |
| MINI/S 15x30 horganyzott | 4605 | 15 | 30 | 2000 | m | 24 | | 63070 46050 | |
| MINI/S 30x30 horganyzott | 4610 | 30 | 30 | 2000 | m | 32 | | 63070 46100 | |
| LFS 40x40 horganyzott | 2742 | 40 | 40 | 2000 | m | 36 | | 63070 27420 | |
| LFS 40x60 horganyzott | 2300 | 40 | 60 | 2000 | m | 24 | | 63070 23000 | |
| LFS 60x60 horganyzott | 2302 | 60 | 60 | 2000 | m | 16 | | 63070 23020 | |
| LFS 60x100 horganyzott | 2304 | 60 | 100 | 2000 | m | 8 | | 63070 23040 | |
| LFS 60x130 horganyzott | 7990 | 60 | 130 | 2000 | m | 4 | | 63070 79900 | |

Engedménycsoport: 1

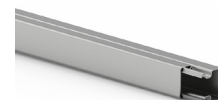
Érvényes: 2021. április 1-től

Árunk az ÁFÁ-t nem tartalmazza / Az árváltoztatás jogát fenntartjuk.

1139 Budapest Lomb u. 15. • Telefon:+36 1 239-3241 • E-mail:info@duoverzio.hu • web:www.duoverzio.hu

2800 Tatabánya Búzavirág utca 8. • Telefon: 34 510-842 / 6728 Szeged Dorozsmai út 17-19 • Telefon: 62 541-434

MŰANYAG VEZETÉKCSATORNÁK

Engedménycsoport: 1

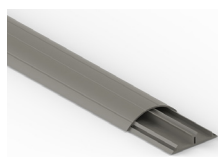
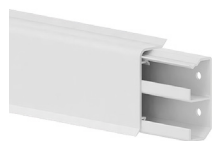

| típus | gyári jel | magasság mm | szélesség mm | hossz mm | egység | csom. egység | tömeg kg | megrendelési szám | egységár Ft+ÁFA |
|--|-----------|----------------|-----------------|-------------|--------|-----------------|-------------|-------------------|--------------------|
| Padlószegély csatorna alj+fedél | | | | | | | | | |
| SL 20x50 krém | 12451 | 20 | 50 | 2000 | m | 50 | | 63071 24510 | |
| SL 20x50 fehér | 112454 | 20 | 50 | 2000 | m | 50 | | 63070 00012 | |
| SL 20x70 krém | 12427 | 20 | 70 | 2000 | m | 50 | | 63071 24270 | |
| SL 20x70 fehér | 112430 | 20 | 70 | 2000 | m | 50 | | 63070 00011 | |
| Padlószegély csatorna összekötő | | | | | | | | | |
| SL-K 50 krém | 14943 | | | | db | 5 | | 63071 49430 | |
| SL-K 50 fehér | 114946 | | | | db | 5 | | 63070 00020 | |
| SL-K 70 krém | 11943 | | | | db | 5 | | 63071 19430 | |
| SL-K 70 fehér | 111957 | | | | db | 5 | | 63070 00006 | |
| Padlószegély csatorna belső sarok | | | | | | | | | |
| SL-IE 20x50 krém | 14912 | | | | db | 5 | | 63071 49120 | |
| SL-IE 20x50 fehér | 114915 | | | | db | 5 | | 63070 00014 | |
| SL-IE 20x70 krém | 11910 | | | | db | 5 | | 63071 19100 | |
| SL-IE 20x70 fehér | 111961 | | | | db | 5 | | 63070 00007 | |
| Padlószegély csatorna külső sarok | | | | | | | | | |
| SL-AE 20x50 krém | 14917 | | | | db | 5 | | 63071 49170 | |
| SL-AE 20x50 fehér | 114920 | | | | db | 5 | | 63070 00015 | |
| SL-AE 20x70 krém | 11914 | | | | db | 5 | | 63071 19140 | |
| SL-AE 20x70 fehér | 111962 | | | | db | 5 | | 63070 00008 | |
| Padlószegély csatorna véglap bal | | | | | | | | | |
| SL-EST 50 krém | 14922 | | | | db | 5 | | 63071 49220 | |
| SL-EST 50 fehér | 114925 | | | | db | 5 | | 63070 00016 | |
| SL-EST 70 krém | 11918 | | | | db | 5 | | 63071 19180 | |
| SL-EST 70 fehér | 111963 | | | | db | 5 | | 63070 00009 | |
| Padlószegély csatorna véglap jobb | | | | | | | | | |
| SL-EST 50 krém | 14927 | | | | db | 5 | | 63071 49270 | |
| SL-EST 50 fehér | 114930 | | | | db | 5 | | 63070 00017 | |
| SL-EST 70 krém | 11922 | | | | db | 5 | | 63071 19220 | |
| SL-EST 70 fehér | 111964 | | | | db | 5 | | 63070 00010 | |
| Padlószegély csatorna alj+fedél padlószőnyeghez | | | | | | | | | |
| SL/T 20x50 krém | 12462 | 20 | 50 | 2000 | m | 50 | | 63071 24620 | |
| SL/T 20x50 fehér | 112482 | 20 | 50 | 2000 | m | 50 | | 63070 00013 | |
| SL/T 20x70 krém | 12433 | 20 | 70 | 2000 | m | 50 | | 63071 24330 | |
| SL/T 20x70 fehér | 112438 | 20 | 70 | 2000 | m | 50 | | 63070 00001 | |
| Padlószegély csatorna véglap bal | | | | | | | | | |
| SLT-EST 50 krém | 14932 | | | | db | 5 | | 63071 49320 | |
| SLT-EST 50 fehér | 114935 | | | | db | 5 | | 63070 00005 | |
| SLT-EST 70 krém | 11926 | | | | db | 5 | | 63071 19260 | |
| SLT-EST 70 fehér | 111965 | | | | db | 5 | | 63070 00002 | |
| Padlószegély csatorna véglap jobb | | | | | | | | | |
| SLT-EST 50 krém | 14937 | | | | db | 5 | | 63071 49370 | |
| SLT-EST 50 fehér | 114940 | | | | db | 5 | | 63070 00004 | |
| SLT-EST 70 krém | 11951 | | | | db | 5 | | 63071 19510 | |
| SLT-EST 70 fehér | 111966 | | | | db | 5 | | 63070 00003 | |
| Készülék doboz padlószegély csatornához | | | | | | | | | |
| SL/SLT-GT krém | 1931 | | | | db | 1 | | 63070 19310 | |
| SL/SLT-GT fehér | 11967 | | | | db | 1 | | 63071 19670 | |
| Taposható csatorna | | | | | | | | | |
| ABK 12x50 szürke | 6649 | 12 | 50 | 2000 | m | | | 63070 66490 | |
| ABK 18x75 szürke | 4221 | 18 | 75 | 2000 | m | 36 | | 63070 42210 | |

Érvényes: 2024. június 1-től

1139 Budapest Lomb u. 15. • Telefon: +36 1 239-3241 • E-mail: info@duoverzio.hu • web: www.duoverzio.hu
 9028 Győr, Sashegy (81-es út) • Telefon: 96 523-893 ♦ 8000 Székesfehérvár Raktár u. 7. • Telefon: 22 500-560
 4400 Nyíregyháza Tambura utca 1. • Telefon: 21 300-4035

ALUMÍNÍUM, ACÉL ÉS MŰANYAG CSATORNÁK

| típus | gyári jel | magasság mm | szélesség mm | hossz mm | egység | csom. egység | tömeg kg | megrendelési szám | egységár Ft+ÁFA |
|--|-----------|----------------|-----------------|-------------|--------|-----------------|-------------|----------------------|--------------------|
| Alumínium mellvédcsatorna | | | | | | | | | |
| BRA-UT 60x110 eloxált | 11700 | 60 | 110 | 2000 | m | 8 | | 63071 17000 | |
| BRA-UT 60x130 eloxált | 11741 | 60 | 130 | 2000 | m | 8 | | 63071 17410 | |
| BRA-UT 60x170 eloxált | 12754 | 60 | 170 | 2000 | m | 8 | | 63071 27540 | |
| BRA-UT 80x130 eloxált | 18147 | 80 | 130 | 2000 | m | 4 | | 63071 81470 | |
| BRA-UT 80x170 eloxált | 18150 | 80 | 170 | 2000 | m | 4 | | 63071 81500 | |
| KVK 62 toldó | 2945 | | | | db | 20 | | 63070 29450 | |
| Fedél | | | | | | | | | |
| BRA-OT 80 eloxált | 11735 | | 80 | 2000 | m | 16 | | 63071 17350 | |
| Mikro alumínium mellvédcsatorna M45 rendszerhez | | | | | | | | | |
| Mikro-BRA-UT 62x62/45 eloxált | 18200 | 62 | 62 | 2000 | m | 2 | | 63071 82000 | |
| MBRA-VBS toldó | 3000 | | | | db | 20 | | 63070 30000 | |
| Mikro-BRA-UT 60x90/45 eloxált | 5445 | 60 | 90 | 2000 | m | 6 | | 63070 54450 | |
| BRA-VBS toldó | 3001 | | | | db | 20 | | 63070 30010 | |
| Mikro-BRA-UT 65x130/45 DUO eloxált | 18205 | 65 | 130 | 2000 | m | 2 | | 63071 82050 | |
| KVK 65 toldó | 3196 | | | | db | 20 | | 63070 31960 | |
| Fedél | | | | | | | | | |
| BRA-OT 45 eloxált | 5451 | | 45 | 2000 | m | 2 | | 63070 54510 | |
| Acéllemez mellvédcsatorna, festett | | | | | | | | | |
| BRS-UT 60x110, RAL9010 fehér | 11783 | 60 | 110 | 2000 | m | 4 | | 63071 17830 | |
| BRS-UT 60x130, RAL9010 fehér | 11726 | 60 | 130 | 2000 | m | 4 | | 63071 17260 | |
| BRS-UT 60x170, RAL9010 fehér | 11748 | 60 | 170 | 2000 | m | 4 | | 63071 17480 | |
| BRS-UT 60x200, RAL9010 fehér | 11655 | 60 | 200 | 2000 | m | 4 | | 63071 16550 | |
| USV 60 | 2915 | | | | db | 20 | | 63070 29150 | |
| Fedél | | | | | | | | | |
| BRS-OT 80, RAL9010 fehér | 11719 | | 80 | 2000 | m | 16 | | 63071 17190 | |
| Műanyag, perforált vezetékvezetőcsatorna, sötétszürke | | | | | | | | | |
| VK spezial 16x16 | 1682 | 16 | 16 | 2000 | m | 100 | | 63070 16821 | |
| VK spezial 30x25 | 1683 | 30 | 25 | 2000 | m | 60 | | 63070 16831 | |
| VK spezial 40x25 | 1684 | 40 | 25 | 2000 | m | 48 | | 63070 16841 | |
| VK spezial 40x40 | 1685 | 40 | 40 | 2000 | m | 48 | | 63070 16851 | |
| VK spezial 40x60 | 1686 | 40 | 60 | 2000 | m | 36 | | 63070 16861 | |
| VK spezial 60x25 | N1687 | 60 | 25 | 2000 | m | 32 | | 63070 16870 | |
| VK spezial 60x30 | N1696 | 60 | 30 | 2000 | m | 32 | | 63070 16960 | |
| VK spezial 60x40 | N1688 | 60 | 40 | 2000 | m | 32 | | 63070 16880 | |
| VK spezial 60x60 | N1689 | 60 | 60 | 2000 | m | 32 | | 63070 16890 | |
| VK spezial 60x80 | N1690 | 60 | 80 | 2000 | m | 24 | | 63070 16900 | |
| VK spezial 60x100 | N1691 | 60 | 100 | 2000 | m | 16 | | 63070 16910 | |
| VK spezial 60x120 | N1692 | 60 | 120 | 2000 | m | 16 | | 63070 16920 | |
| VK spezial 80x25 | N1675 | 80 | 25 | 2000 | m | 40 | | 63070 16750 | |
| VK spezial 80x30 | N1676 | 80 | 30 | 2000 | m | 36 | | 63070 16760 | |
| VK spezial 80x40 | N1677 | 80 | 40 | 2000 | m | 28 | | 63070 16770 | |
| VK spezial 80x60 | N1678 | 80 | 60 | 2000 | m | 20 | | 63070 16780 | |
| VK spezial 80x80 | N1679 | 80 | 80 | 2000 | m | 20 | | 63070 16790 | |
| VK spezial 80x100 | N1680 | 80 | 100 | 2000 | m | 16 | | 63070 16800 | |
| VK spezial 80x120 | N1681 | 80 | 120 | 2000 | m | 16 | | 63070 16810 | |
| VK spezial 100x25 | 1697 | 100 | 25 | 2000 | m | 48 | | 63070 16971 | |
| VK spezial 100x60 | 1698 | 100 | 60 | 2000 | m | 24 | | 63070 16981 | |
| VK spezial 100x100 | 1699 | 100 | 100 | 2000 | m | 20 | | 63070 16991 | |

Engedménycsoport: 1



Műanyag, öntapadós, flexibilis vezetékvezetőcsatorna, szürke

| | | | | | | | | | |
|----------------------|------|----|----|-----|----|----|--|-------------|--|
| VK flexcrawler 20x20 | 4176 | 20 | 20 | 500 | db | 36 | | 63070 41760 | |
| VK flexcrawler 30x30 | 4178 | 30 | 30 | 500 | db | 16 | | 63070 41780 | |
| VK flexcrawler 40x40 | 4179 | 40 | 40 | 500 | db | 84 | | 63070 41790 | |

Érvényes: 2021. április 1-től

Áraink az ÁFÁ-t nem tartalmazzák / Az árváltoztatás jogát fenntartjuk.

1139 Budapest Lomb u. 15. • Telefon:+36 1 239-3241 • E-mail:info@duoverzio.hu • web:www.duoverzio.hu

2800 Tatabánya Búzavirág utca 8. • Telefon: 34 510-842 / 6728 Szeged Dorozsmai út 17-19 • Telefon: 62 541-434

SÜLLYESZTETT SZERELVÉNY BETÉTEK

Engedménycsoport: 2

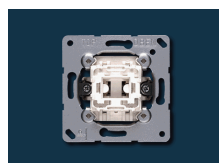
Kapcsoló, nyomógomb betétek

| | gyári jel | megrendelési szám | egységár Ft+ÁFA |
|--------------------------|-----------|-------------------|-----------------|
| Kétsarkú kapcsolóbetét | 502 U | 63009 02810 | |
| Háromsarkú kapcsolóbetét | 503 U | 63009 02830 | |
| Váltókapcsoló-betét | 506 U | 63009 02950 | |
| Keresztkapcsoló-betét | 507 U | 63009 02980 | |
| Nyomógomb, egysarkú | 531 U | 63009 03350 | |

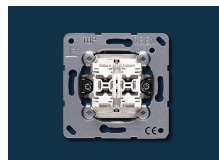

| | | | |
|--|-----------|-------------|--|
| Csillárkapcsoló betét | 505 U | 63009 02860 | |
| Csillárkapcsoló betét két jelzőfényvel (irányfény) | 505 U 5 | 63009 55820 | |
| Csillárkapcsoló betét két jelzőfényvel (kontrollámpa) | 505 KOU 5 | 63009 55810 | |
| Dupla váltókapcsoló betét | 509 U | 63009 02990 | |
| Zsalukapcsoló betét (reteszelt) | 509 VU | 63009 03000 | |
| Dupla nyomógomb betét | 535 U | 63009 03390 | |
| Dupla nyomógomb 2 x 2 potenciálfüggetlen érintkezővel, 0 középállással | 532-4 U | 63009 75690 | |
| Dupla váltó-nyomógomb betét | 539 U | 63009 03420 | |
| Zsalunyomó betét (reteszelt) | 539 VU | 63009 03430 | |

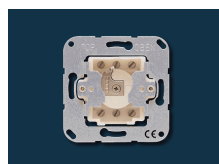
Kulcsos és húzókapcsoló betétek

| | | | |
|---|------------|-------------|--|
| Kulcsos kapcsolóbetét váltóérintkezővel | 106.28 | 63009 00210 | |
| Kulcsos zsalukapcsolóbetét, kétsarkú | 104.28 | 63009 00180 | |
| Húzókapcsoló betét + fedlap, fehér | 5506 ZU WW | 63009 21850 | |

Hangszóró csatlakozó

| | | | |
|---|----------|-------------|--|
| Csatlakozó kapocs 25V~ max. 10 mm ² hangszóróvezetékhez, sztereó, fehér | SLA 2 WW | 63009 70020 | |
| Csatlakozó kapocs 25V~ max. 10 mm ² hangszóróvezetékhez, sztereó, antracit színű | SLA 2 AN | 63009 70010 | |

Antenna csatlakozó aljzatok

| | | | |
|--|----------|-------------|--|
| TV-SAT csatlakozó 5...2200 MHz, végponti | BSD21-01 | 63009 94004 | |
| TV-SAT csatlakozó 5...2200 MHz, végponti | SSD5-00 | 63009 94005 | |

Telefon/ISDN csatlakozó aljzat RJ 11/12, RJ 45, kat. 3 (16 MHz)

| | | | |
|------------------------------|-------------|-------------|--|
| 1 csatlakozáshoz, 8 pólusú | UAE 8 UPO | 63009 34140 | |
| 2 csatlakozáshoz, 2x8 pólusú | UAE 8-8 UPO | 63009 19760 | |

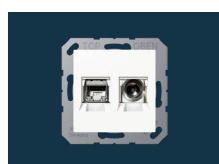
Informatikai csatlakozó aljzat, RJ-45, kat. 6 (500 MHz)

| | | | |
|---|----------------|-------------|--|
| 1 csatlakozáshoz, 8 pólusú, árnyékolt | UAE 8 UPO K6 | 63009 69100 | |
| 2 csatlakozáshoz, 2x8 pólusú, árnyékolt | UAE 8-8 UPO K6 | 63009 69090 | |

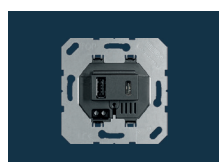
Okostévé csatlakozó

| | | | |
|--------------------------------------|----------------|-------------|--|
| TV+RJ45 csatlakozó A és AS családhoz | MMD A 4521 WW | 63009 86565 | |
| TV+RJ45 csatlakozó LS családhoz | MMD LS 4521 WW | 63009 86566 | |

USB töltő

| | | | |
|--|--------------|-------------|--|
| USB töltő 100..240 V 50/60 Hz, DC 5V 3000 mA Type A + Type C, fekete | USB 15 CA SW | 63009 86570 | |
| USB töltő 100..240 V 50/60 Hz, DC 5V 3000 mA Type A + Type C, fehér | USB 15 CA WW | 63009 86571 | |

Jelzőcsengő

| | | | |
|--|-------------|-------------|--|
| Jelzőcsengő, fehér 8-12 V, ≈800 Hz, 82 dB(A) vagy ≈3000 Hz, 96 dB(A) | CD 567 S WW | 63009 77010 | |
|--|-------------|-------------|--|

Érvényes: 2024. június 1-től

 1139 Budapest Lomb u. 15. • Telefon: +36 1 239-3241 • E-mail: info@duoverzio.hu • web: www.duoverzio.hu
 9028 Győr, Sashegy (81-es út) • Telefon: 96 523-893 ♦ 8000 Székesfehérvár Raktár u. 7. • Telefon: 22 500-560
 4400 Nyíregyháza Tambura utca 1. • Telefon: 21 300-4035

LS 990 CSALÁD

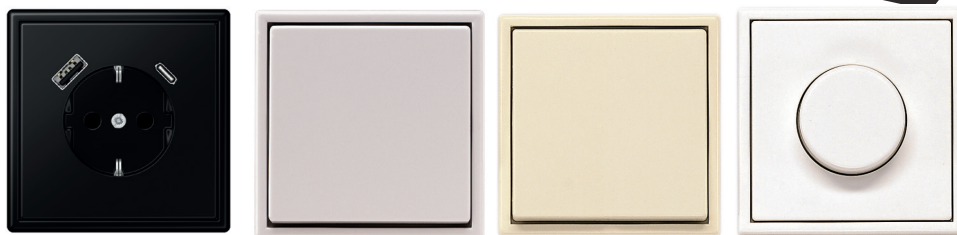

Engedménycsoport: 2

Nyomólapok kapcsolókhoz, nyomógombokhoz

| | | |
|---|----------------|-------------|
| Nyomólap (506U, 507U, 502U, 503U) | LS 990 WW | 63009 15220 |
| Nyomólap jelzőfényes szerelvényekhez (506U, 507U, 502U, 503U) | LS 990 KO 5 WW | 63009 54560 |
| Nyomólap feliratmezővel (506U, 507U, 502U, 503U) | LS 990 NA WW | 63009 14940 |
| Nyomólap csengőjellel | LS 990 K WW | 63009 14870 |

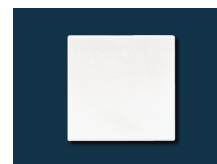

| | | |
|---|-------------|-------------|
| Nyomólap, kettős (505U, 509U, 539U) | LS 995 WW | 63009 15670 |
| Nyomólap, kettős, fel/le nyíllal (509VU, 539VU) | LS 995 P WW | 63009 15660 |

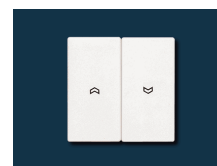

| | | |
|---------------------------|--------------|-------------|
| Nyomólap, hármas (5306EU) | LS 993 BF WW | 63009 14674 |
|---------------------------|--------------|-------------|

Dugaszoló aljzatok

| | | |
|---|---------------|-------------|
| Dugaszoló aljzat II.s.+föld 16A 250V~ | LS 1520 WW | 63009 83479 |
| Dugaszoló aljzat II.s.+föld 16A 250V~ biztonsági zsaluval | LS 1520 KI WW | 63009 83475 |
| Dugaszoló aljzat II.s.+föld 16A 250V~ csapófedeleles | LS 1520 KL WW | 63009 83476 |

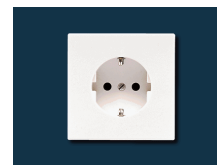

| | | |
|---|------------------|-------------|
| Dugaszoló aljzat USB Typ A és Typ C töltővel | LS 1520-15 CA WW | 63009 87279 |
| Dugaszoló aljzat II.s.+föld 16A 250V~ narancs színű | LS 1520 BF O | 63009 84526 |
| Dugaszoló aljzat II.s.+föld 16A 250V~ zöld színű | LS 1520 BF GN | 63009 84522 |



Előlapok

| | | |
|--|----------------|-------------|
| Antenna csatlakozó előlap TV-FM (EDU04F, GEDU15) | LS 990 TV WW | 63009 15200 |
| Antenna csatlakozó előlap TV-FM-SAT (FS302F) | LS 990 SAT WW | 63009 14990 |
| Előlap USB, TAE és hangszórócsatlakozóhoz (SLA2WW) | LS 969 T WW | 63009 14230 |
| Előlap USB töltőhöz (USB 15 CA WW) | LS 1969 USB WW | 63009 86626 |

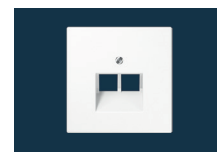

| | | |
|---|----------------|-------------|
| Telefon/informatikai csatlakozó előlap (UAE8UPO, UAE8UPOK6) | LS 969-1 UA WW | 63009 42230 |
| Telefon/informatikai csatlakozó előlap, kettős (UAE8-8UPO, UAE8-8UPOK6) | LS 969-2 UA WW | 63009 42310 |

| | | |
|---|------------|-------------|
| Előlap és forgatógomb fényerőszabályzóhoz | LS 1940 WW | 63009 82614 |
|---|------------|-------------|

| | | |
|--|-----------|-------------|
| Kulcsos kapcsoló előlap (106.28) | LS 928 WW | 63009 13730 |
| Hengerzárbetét kulcsos kapcsolóhoz | 28 | 63009 02170 |
| Hengerzárbetét kulcsos kapcsolóhoz - egységes kulccsal | 28 G1 | 63009 82378 |



| | | |
|---|-------------|-------------|
| Üres betét bepattintható takarólappal | LS 994 B WW | 63009 48090 |
| Vezetécsatlakozás csavaros takarólappal | LS 990 A WW | 63009 47950 |

Keretek

| | | |
|---------------|-----------|-------------|
| Keret, egyes | LS 981 WW | 63009 14410 |
| Keret, kettős | LS 982 WW | 63009 14480 |
| Keret, hármas | LS 983 WW | 63009 14570 |
| Keret, négyes | LS 984 WW | 63009 14620 |
| Keret, ötös | LS 985 WW | 63009 14660 |



Falon kívüli doboz (IP20), kerettel

| | | |
|------------------------|-------------|-------------|
| Doboz kerettel, egyes | LS 581 A WW | 63009 80292 |
| Doboz kerettel, kettős | LS 582 A WW | 63009 80295 |
| Doboz kerettel, hármas | LS 583 A WW | 63009 80298 |

A WW jelzésű szerelvények színe fehér.

Rendelhető színek: WW:fehér, színjelzés nélkül:krém, LG:világos szürke, SW:fekete, WWM: matt fehér, SWM: matt fekete.

Dugaszoló aljzat további színekben is rendelhető GN: zöld, RT: piros, O: narancs. Az elemek egységára színeként eltérő.



Érvényes: 2024. június 1-től

Áraink letölthetők honlapunkról: www.duoverzio.hu/arlista

1139 Budapest Lomb u. 15. • Telefon:+36 1 239-3241 • E-mail:info@duoverzio.hu • web:www.duoverzio.hu

2800 Tatabánya Búzavirág utca 8. • Telefon: 34 510-842 ♦ 6728 Szeged Dorozsmai út 17-19 • Telefon: 62 541-434

LS 990 CSALÁD

AL alumínium felületű

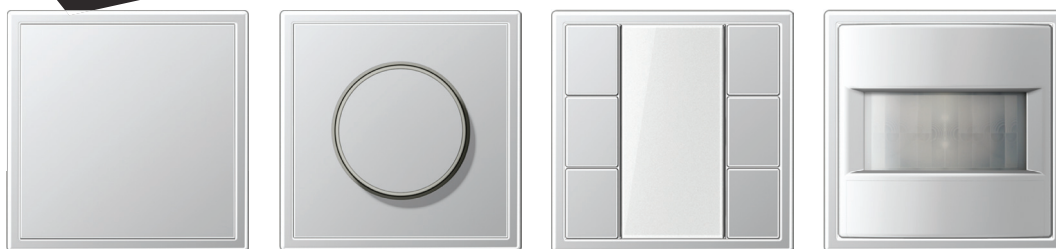

Engedménycsoport: 2



Nyomólapok

Nyomólap (506 U, 507U, 502 U, 503 U)

AL 2990

63009 51500

Nyomólap feliratmezővel (506 U, 507U, 502 U, 503 U)

AL 2990 NA

63009 51620



Nyomólap jelzőfényes szerelvényekhez (506 U, 507 U, 502 U, 503 U)

AL 2990 KO 5

63009 56610



Nyomólap, kettős (505 U, 509 U, 539 U)

AL 2995

63009 51720

Nyomólap jelzőfényes, kettős (505K0U5, 505U5, 535U5)

AL 2995 KO 5

63009 56630



Dugaszoló aljzatok

Dugaszoló aljzat II. s. + föld 16 A 250 V~

AL 1520

63009 83397

Dugaszoló aljzat II. s. + föld 16 A 250 V~ csapófedeleles

AL 1520 KL

63009 83980

Dugaszoló aljzat II. s. + föld 16 A 250 V~ feliratmezővel

AL 1520 NA

63009 83400

Dugaszoló aljzat USB töltővel Type A és TypeC csatlakozóval

AL 1520-15 CA-L

63009 87063



Előlapok

Antenna csatlakozó előlap TV-FM (EDU04F, GEDU15)

AL 2990 TV

63009 51690

Antenna csatlakozó előlap TV-FM-SAT (FS302F)

AL 2990 SAT

63009 51670

Hangszóró-csatlakozó előlap

AL 2962-2

63009 51350



Telefon csatlakozó előlap (UAE4UPO, UAE8UPO, UAE8UPOK6)

AL 2969-1 UA

63009 51380

Telefon csatlakozó előlap, kettős (UAE8-8UPO, UAE8-8UPOK6)

AL 2969-2 UA

63009 51390



Kapcsolóautomaták

Kapcsolóbetét relével, max. 2300 W izzólámpához

1701 SE

63009 86183

Elektronikus kapcsolóbetét (Tronic) 40–420 W/VA

1704 ESE

63009 86182

Érzékelő fej kapcsolóautomatához 180° 1,1 m 0–80 lux 2 perc

AL 17180

63009 85948

Érzékelő fej kapcsolóautomatához 180° 1,1 m 0–80 lux 10 mp-30 perc

AL 17181

63009 85998

Érzékelő fej kapcsolóautomatához 180° 2,2 m 0–80 lux 2 perc

AL 17280

63009 86048

Érzékelő fej kapcsolóautomatához 180° 2,2 m 0–80 lux 10 mp-30 perc

AL 17281

63009 86073

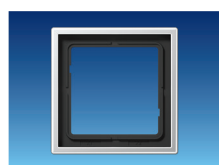

Keretek

Keret, egyes

AL 2981

63009 51420

Keret, kettős

AL 2982

63009 51440

Keret, hármas

AL 2983

63009 51460

Keret, négyes

AL 2984

63009 63100

Keret, ötös

AL 2985

63009 63110

Érvényes: 2024. június 1-től

1139 Budapest Lomb u. 15. • Telefon: +36 1 239-3241 • E-mail: info@duoverzio.hu • web: www.duoverzio.hu
9028 Győr, Sashegy (81-es út) • Telefon: 96 523-893 ♦ 8000 Székesfehérvár Raktár u. 7. • Telefon: 22 500-560
4400 Nyíregyháza Tambura utca 1. • Telefon: 21 300-4035

LS 990 CSALÁD

AL .. AN antracit színű

AL .. D fekete színű, festett alumínium



Nyomólapok

| | | Engedménycsoport: 2 |
|---|---------------|---------------------|
| Nyomólap (506U, 507U, 502U, 503U) | AL 2990 AN | 63009 72550 |
| Nyomólap feliratmenzővel (506U, 507U, 502U, 503U) | AL 2990 NA AN | 63009 72690 |

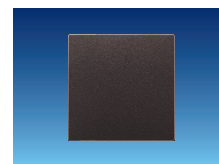

| | | |
|---|-----------------|-------------|
| Nyomólap jelzőfényes szerelvényekhez (506U, 507U, 502U, 503U) | AL 2990 KO 5 AN | 63009 72590 |
|---|-----------------|-------------|

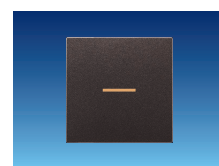

| | | |
|---|--------------|-------------|
| Nyomólap, kettős (505U, 509U, 539U) | AL 2995 AN | 63009 72770 |
| Nyomólap, kettős, fel/le nyíllal (509VU, 539VU) | AL 2995 P AN | 63009 72820 |



Dugaszoló aljzatok

| | | |
|---|---------------|-------------|
| Dugaszoló aljzat II.s.+föld 16A 250V~ | AL 1520 AN | 63009 83972 |
| Dugaszoló aljzat II.s.+föld, 16A 250V~ csapófedeles | AL 1520 KL AN | 63009 83981 |
| Dugaszoló aljzat II.s.+föld, 16A 250V~ feliratmezővel | AL 1520 NA AN | 63009 83984 |

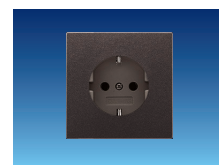

Előlapok

| | | |
|---|----------------|-------------|
| Antenna csatlakozó előlap, TV-FM (EDU04F, GEDU15) | AL 2990 TV AN | 63009 72750 |
| Antenna csatlakozó előlap, SAT-os (FS302F) | AL 2990 SAT AN | 63009 72730 |
| Hangszóró-csatlakozó előlap | AL 2962-2 AN | 63009 72390 |



| | | |
|--|-----------------|-------------|
| Telefon/informatikai csatlakozó előlap - szimpla (UAE4UPO, UAE8UPO, UAE8UPOK6) | AL 2969-1 UA AN | 63009 72420 |
|--|-----------------|-------------|

| | | |
|---|-----------------|-------------|
| Telefon/informatikai csatlakozó előlap - dupla (UAE8-8UPO, UAE8-8UPOK6) | AL 2969-2 UA AN | 63009 72440 |
|---|-----------------|-------------|

| | | |
|---|------------|-------------|
| Előlap és forgatógomb fényerőszabályzóhoz | AL 1940 AN | 63009 82459 |
|---|------------|-------------|

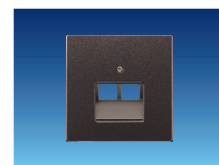

| | | |
|----------------------------------|------------|-------------|
| Kulcsos kapcsoló-előlap (106.28) | AL 2928 AN | 63009 72330 |
|----------------------------------|------------|-------------|

| | | |
|--|--------|-------------|
| Kulcsos kapcsoló betét váltóérintkezővel | 106.28 | 63009 00210 |
|--|--------|-------------|

| | | |
|---|----|-------------|
| Hengerzárbetét kulcsos kapcsolóhoz (106.28) | 28 | 63009 02170 |
|---|----|-------------|

| | | |
|---|-------|-------------|
| Hengerzárbetét kulcsos kapcsolóhoz - egyszéges kulccsal | 28 G1 | 63009 82378 |
|---|-------|-------------|

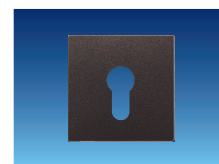

Keretek

| | | |
|-------------------------|------------|-------------|
| Keret, egyes (81×81 mm) | AL 2981 AN | 63009 72470 |
|-------------------------|------------|-------------|

| | | |
|---------------------------|------------|-------------|
| Keret, kettős (81×152 mm) | AL 2982 AN | 63009 72480 |
|---------------------------|------------|-------------|

| | | |
|---------------------------|------------|-------------|
| Keret, hármas (81×223 mm) | AL 2983 AN | 63009 72490 |
|---------------------------|------------|-------------|

| | | |
|---------------------------|------------|-------------|
| Keret, négyes (81×294 mm) | AL 2984 AN | 63009 72500 |
|---------------------------|------------|-------------|

| | | |
|-------------------------|------------|-------------|
| Keret, ötös (81×365 mm) | AL 2985 AN | 63009 72510 |
|-------------------------|------------|-------------|

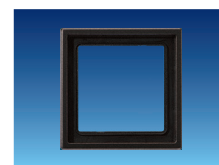

A család védettsége IP 44-re növelhető 551 WU jelű tömítő alkalmazásával.

Érvényes: 2024. június 1-től

Áraink letölthetők honlapunkról: www.duoverzio.hu/arlista

1139 Budapest Lomb u. 15. • Telefon:+36 1 239-3241 • E-mail: info@duoverzio.hu • web: www.duoverzio.hu

2800 Tatabánya Búzavirág utca 8. • Telefon: 34 510-842 ♦ 6728 Szeged Dorozsmai út 17-19 • Telefon: 62 541-434



LS 990 CSALÁD

GCR fényes króm felületű

Engedménycsoport: 2

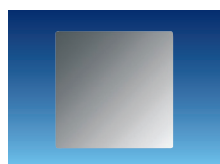

Nyomólapok

Nyomólap (506U, 507U, 502U, 503U)

GCR 2990

63009 77770

Nyomólap csengőjellel (531U, 532U, 533U)

GCR 2990 K

63009 77820



Nyomólap jelzőfényes szerelvényekhez (506U, 507U, 502U, 503U)

GCR 2990 K0 5

63009 77840



Nyomólap, kettős (505U, 509U, 539U)

GCR 2995

63009 77920

Nyomólap, kettős, le-fel nyíllal (509VU, 539VU)

GCR 2995 P

63009 77940

Nyomólap, kettős, jelzőfényes (505U5, 505KOU5, 535U5)

GCR 2995 K0 5

63009 77930



Dugaszoló aljzatok

Dugaszoló aljzat, II.s.+föld 16A 250V~ biztonsági zsaluval

GCR 1520 KI

63009 84194

Dugaszoló aljzat II.s.+föld 16A 250V~ csapófedéllel és biztonsági zsaluval

GCR 1520 KI KL

63009 84195

Dugaszoló aljzat, II.s.+föld 16A 250V~ csapófedéllel

GCR 1520 KL

63009 84197



Előlapok

Antenna csatlakozó előlap, TV-FM (FS01, GEDU 15)

GCR 2990 TV

63009 77910

Antenna csatlakozó előlap, SAT-os (FS302F)

GCR 2990 SAT

63009 77890

Hangszóró csatlakozó előlap (L2S)

GCR 2962-2

63009 77650

Hangszóró csatlakozó előlap (SLA 2 WW, MLA 1 WW)

GCR 2969 T

63009 77700



Telefon, informatikai csatlakozó előlap - szimpla (UAE8UPO, UAE8UPOK6)

GCR 2969-1 UA

63009 77670

Telefon, informatikai csatlakozó előlap - dupla (UAE8-8UPO, UAE8-8UPOK6)

GCR 2969-2 UA

63009 77690



Előlap és forgatógomb fényerőszabályzóhoz

GCR 1940

63009 82593

Kulcsos kapcsoló-előlap (106.28)

GCR 2928

63009 77600



Keretek

Keret, egyes (81 x 81 cm)

GCR 2981

63009 77720

Keret, kettős (81 x 152 cm)

GCR 2982

63009 77730

Keret, hármas (81 x 223 cm)

GCR 2983

63009 77740

Keret, négyes (81 x 294 cm)

GCR 2984

63009 77750

Keret, ötös (81 x 365 cm)

GCR 2985

63009 77760

Érvényes: 2024. június 1-től

1139 Budapest Lomb u. 15. • Telefon: +36 1 239-3241 • E-mail: info@duoverzio.hu • web: www.duoverzio.hu
9028 Győr, Sashegy (81-es út) • Telefon: 96 523-893 ♦ 8000 Székesfehérvár Raktár u. 7. • Telefon: 22 500-560
4400 Nyíregyháza Tambura utca 1. • Telefon: 21 300-4035

LS 990 CSALÁD

ES nemesacél felületű



Nyomólapok

| | | Engedménycsoport: 2 |
|--|------------|---------------------|
| Nyomólap (506U, 507U, 502U, 503U) | ES 2990 | 63009 34220 |
| Nyomólap feliratmezővel (506U, 507U, 502U, 503U) | ES 2990 NA | 63009 34790 |

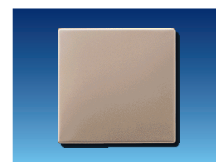

| | | |
|---|--------------|-------------|
| Nyomólap jelzőfényes szerelvényekhez (506U, 507U, 502U, 503U) | ES 2990 K0 5 | 63009 58290 |
|---|--------------|-------------|



| | | |
|---|-----------|-------------|
| Nyomólap, kettős (505U, 509U, 539U) | ES 2995 | 63009 32011 |
| Nyomólap, kettős, fel/le nyíllal (509VU, 539VU) | ES 2995 P | 63009 34860 |



Dugaszoló aljzatok

| | | |
|---|------------|-------------|
| Dugaszoló aljzat II.s.+föld 16A 250V~ | ES 1520 | 63009 83453 |
| Dugaszoló aljzat II.s.+föld, 16A 250V~ csapófedeles | ES 1520 KL | 63009 84181 |
| Dugaszoló aljzat II.s.+föld, 16A 250V~ feliratmezővel | ES 1520 NA | 63009 83456 |



Előlapok

| | | |
|---|-------------|-------------|
| Antenna csatlakozó előlap, TV-FM (EDU04F, GEDU15) | ES 2990 TV | 63009 34240 |
| Antenna csatlakozó előlap, SAT-os (FS302F) | ES 2990 SAT | 63009 34820 |
| Hangszóró-csatlakozó előlap | ES 2962-2 | 63009 34620 |



| | | |
|--|--------------|-------------|
| Telefon/informatikai csatlakozó előlap - szimpla (UAE4UPO, UAE8UPO, UAE8UPOK6) | ES 2969-1 UA | 63009 34250 |
|--|--------------|-------------|



| | | |
|---|--------------|-------------|
| Telefon/informatikai csatlakozó előlap - dupla (UAE8-8UPO, UAE8-8UPOK6) | ES 2969-2 UA | 63009 34640 |
| Előlap és forgatógomb fényerőszabályzóhoz | ES 1940 | 63009 82586 |



| | | |
|---|---------|-------------|
| Kulcsos kapcsoló-előlap (106.28) | ES 2928 | 63009 34560 |
| Kulcsos kapcsoló betét váltóérintkezővel | 106.28 | 63009 00210 |
| Hengerzárbetét kulcsos kapcsolóhoz (106.28) | 28 | 63009 02170 |
| Hengerzárbetét kulcsos kapcsolóhoz - egyszéles kulccsal | 28 G1 | 63009 82378 |



Keretek

| | | |
|---------------------------|---------|-------------|
| Keret, egyes (81×81 mm) | ES 2981 | 63009 34260 |
| Keret, kettős (81×152 mm) | ES 2982 | 63009 34680 |
| Keret, hármas (81×223 mm) | ES 2983 | 63009 34690 |
| Keret, négyes (81×294 mm) | ES 2984 | 63009 32012 |
| Keret, ötös (81×365 mm) | ES 2985 | 63009 34710 |

A család védettsége IP 44-re növelhető 140 D és 551 WU jelű tömitők alkalmazásával.

Érvényes: 2024. június 1-től

Áraink letölthetők honlapunkról: www.duoverzio.hu/arlista
 1139 Budapest Lomb u. 15. • Telefon:+36 1 239-3241 • E-mail:info@duoverzio.hu • web:www.duoverzio.hu
 2800 Tatabánya Búzavirág utca 8. • Telefon: 34 510-842 ♦ 6728 Szeged Dorozsmai út 17-19 • Telefon: 62 541-434

LS 990 CSALÁD

ME..C klasszikus ME..AT antik réz felületű

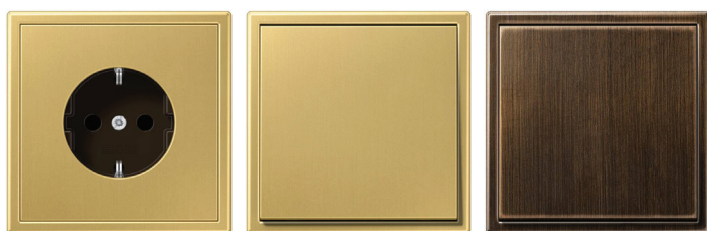

Engedménycsoport: 2

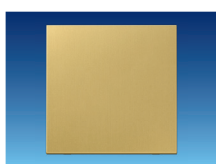

Nyomólapok

Nyomólap (506U, 507U, 502U, 503U)

ME 2990 C

63009 81704

Nyomólap feliratmezővel (506U, 507, 502U, 503U)

ME 2990 NA C

63009 81734



Nyomólap jelzőfényes szerelvényekhez (506U, 507U, 502U, 503U)

ME 2990 K05 C

63009 81719

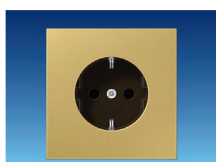

Nyomólap, kettős (505U, 509U, 539U)

ME 2995 C

63009 81755

Nyomólap, kettős, le-fel nyíllal (509VU, 539VU)

ME 2995 P C

63009 81761

Nyomólap, kettős, jelzőfényes (505U5, 505KOU5, 535U5)

ME 2995 K05 C

63009 81758



Dugaszoló aljzatok

Dugaszoló aljzat, II.s.+föld 16A 250V~

ME 1520 C

63009 84253

Dugaszoló aljzat, gyermekvédelem, II.s.+föld 16A 250V~

ME 1520 KI C

63009 84255

Dugaszoló aljzat, gyermekvédelem, feliratmezővel, II.s.+föld 16A 250V~

ME 1520 KINA C

63009 84259

Dugaszoló aljzat, csapófedeleles, II.s.+föld 16A 250V~

ME 1520 KL C

63009 84261

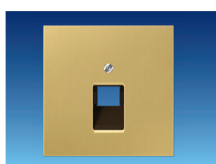

Előlapok

Antenna csatlakozó előlap, TV-FM (FS01, GEDU 15)

ME 2990 TV C

63009 81749

Antenna csatlakozó előlap, SAT-os (FS302F)

ME 2990 SAT C

63009 81743

Hangszóró csatlakozó előlap (L2S)

ME 2962-2 C

63009 81662

Hangszóró csatlakozó előlap (SLA 2 WW, MLA 1 WW)

ME 2969 T C

63009 81680

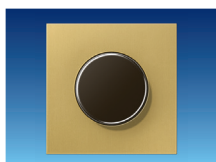

Előlap és forgatógomb fényerőszabályzóhoz

ME 1940 C

63009 82663

Kulcsos kapcsoló-előlap (106.28)

ME 2928 C

63009 81647



Keretek

Keret, egyes (81 x 81 cm)

ME 2981 C

63009 81686

Keret, kettős (81 x 152 cm)

ME 2982 C

63009 81689

Keret, hármas (81 x 223 cm)

ME 2983 C

63009 81692

Keret, négyes (81 x 294 cm)

ME 2984 C

63009 81695

Keret, ötös (81 x 365 cm)

ME 2985 C

63009 81698

A C jelzésű szerelvények színe klasszikus réz. Rendelhető színek: AT antik réz. Egyes elemek egységára színéként eltérő

Érvényes: 2024. június 1-től

1139 Budapest Lomb u. 15. • Telefon: +36 1 239-3241 • E-mail: info@duoverzio.hu • web: www.duoverzio.hu
9028 Győr, Sashegy (81-es út) • Telefon: 96 523-893 ♦ 8000 Székesfehérvár Raktár u. 7. • Telefon: 22 500-560
4400 Nyíregyháza Tambura utca 1. • Telefon: 21 300-4035

LS 990 CSALÁD *Les Couleurs® Le Corbusier*



Le Corbusier (1887-1965) a 20. század egyik legjelentősebb építésze. Munkássága a mai napig jelentős hatással van az építészetre és a formatervezésre. Az egyedülálló színrendszert a kivételes művész két szakaszban fejlesztette ki. Az első színpaletta 1931-ben jelent meg 43 tompított árnyalattal, a második 1959-ben 20 erős, dinamikus tónusú színnel.

Az LS család szerelvényei mind a 63 féle Le Corbusier színben rendelhetők.

4320A-rouge-vermillon-59



4320D-terre-sienne-brûlée-59



4320F-vert-olive-vif



4320J-terre-d'ombre-brûlée-59



4320K-bleu-outremer-59



4320M-le-rubis



4320N bleu céruléen 59



4320R-ombre-naturelle-59



4320S-orange-vif



4320T-bleu-outremer-foncé



4320W le jaune vif



32001 blanc



32021 outremer moyen



32030-bleu-céruléen-31



32050-vert-foncé



32052 vert clair



32090-rouge-vermillon-31

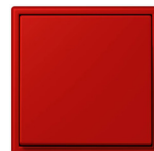

32100 rouge carmin



32121-terre-sienne-brique



32131 ombre brulee claire

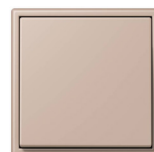

32140-ombre-naturelle-31



32142-ombre-naturelle-claire



Érvényes: 2024. június 1-től

Áraink letölthetők honlapunkról: www.duoverzio.hu/arlista

1139 Budapest Lomb u. 15. • Telefon:+36 1 239-3241 • E-mail: info@duoverzio.hu • web: www.duoverzio.hu

2800 Tatabánya Búzavirág utca 8. • Telefon: 34 510-842 ♦ 6728 Szeged Dorozsmai út 17-19 • Telefon: 62 541-434

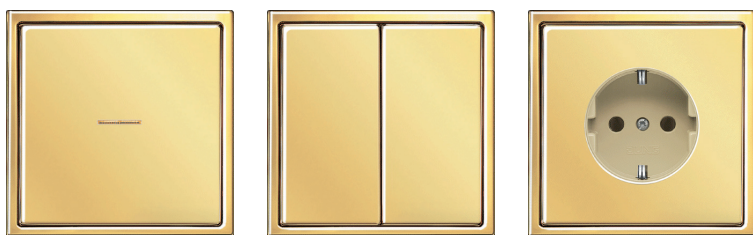

LS 990 CSALÁD

G0 arany színű LS..G0 aranyozott

Engedménycsoport: 2



Nyomólapok (arany színű festett)

| | | |
|---|--------------|-------------|
| Nyomólap (506 U, 507U, 502 U, 503 U) | GO 2990 | 63009 79389 |
| Nyomólap jelzőfényes szerelvényekhez (506 U, 507 U, 502 U, 503 U) | GO 2990 KO 5 | 63009 79392 |
| Nyomólap, kettős (505 U, 509 U, 539 U) | GO 2995 | 63009 79396 |
| Nyomólap jelzőfényes, kettős (505 KOU) | GO 2995 KO 5 | 63009 79397 |



Nyomólapok (24 karátos arannyal bevont)

| | | |
|---|----------------|-------------|
| Nyomólap (506 U, 507U, 502 U, 503 U) | LS 990 GGO | 63009 79437 |
| Nyomólap jelzőfényes szerelvényekhez (506 U, 507 U, 502 U, 503 U) | LS 990 KO5 GGO | 63009 79772 |
| Nyomólap, kettős (505 U, 509 U, 539 U) | LS 995 GGO | 63009 79440 |

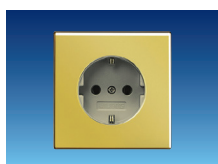

Dugaszoló aljzatok (arany színű festett)

| | | |
|---|------------|-------------|
| Dugaszoló aljzat II. s. + föld 16 A 250 V~ | GO 1520 | 63009 84199 |
| Dugaszoló aljzat II. s. + föld 16 A 250 V~ csapófedeles | GO 1520 KL | 63009 84201 |

Dugaszoló aljzat (24 karátos arannyal bevont)

| | | |
|--|----------------|-------------|
| Dugaszoló aljzat, gyermekvédelem II. s. + föld 16 A 250 V~ | LS 1520 KI GGO | 63009 84207 |
|--|----------------|-------------|



Fényerőszabályzás (arany színű festett)

| | | |
|--|-----------|-------------|
| Fényerőszabályzó előlap + keret (225 TDE, 266 GDE, 240-10) | GO 1940 | 63009 82599 |
| Vakfedél | GO 2994 B | 63009 79395 |

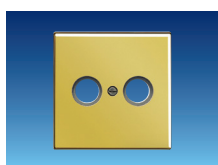

Előlapok (arany színű festett)

| | | |
|--|--------------|-------------|
| Antenna csatlakozó előlap TV-FM (EDU04F, GEDU15) | GO 2990 TV | 63009 79394 |
| Antenna csatlakozó előlap TV-FM-SAT (FS302F) | GO 2990 SAT | 63009 79393 |
| Telefon csatlakozó előlap (UAE4UPO, UAE8UPO, UAE8UPOK6) | GO 2969-1 UA | 63009 79380 |
| Telefon csatlakozó előlap, kettős (UAE8-8UPO, UAE8-8UPOK6) | GO 2969-2 UA | 63009 79383 |
| Kulcsos kapcsoló előlap (106.28) | GO 2928 | 63009 79373 |
| Hengerzárbetét kulcsos kapcsolóhoz | 28 | 63009 02170 |
| Hengerzárbetét kulcsos kapcsolóhoz - egységes kulccsal | 28 G1 | 63009 82378 |

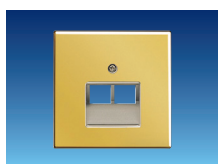

Előlapok (24 karátos arannyal bevont)

| | | |
|--|-----------------|-------------|
| Antenna csatlakozó előlap TV-FM (EDU04F, GEDU15) | LS 990 TV GGO | 63009 79439 |
| Telefon csatlakozó előlap (UAE4UPO, UAE8UPO, UAE8UPOK6) | LS 969-1 UA GGO | 63009 79430 |
| Telefon csatlakozó előlap, kettős (UAE8-8UPO, UAE8-8UPOK6) | LS 969-2 UA GGO | 63009 79431 |

Kapcsolóautomaták (arany színű festett)

| | | |
|--------------------------------|----------|-------------|
| Relés kapcsolóbetét 16 A (AC1) | 1701 SE | 63009 86183 |
| Elektronikus kapcsolóbetét | 1704 ESE | 63009 86182 |

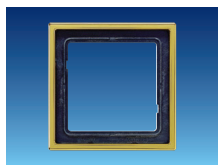

Keretek (arany színű festett)

| | | |
|---------------|---------|-------------|
| Keret, egyes | GO 2981 | 63009 79384 |
| Keret, kettős | GO 2982 | 63009 79385 |
| Keret, hármas | GO 2983 | 63009 79386 |
| Keret, négyes | GO 2984 | 63009 79387 |
| Keret, ötös | GO 2985 | 63009 79388 |

Keretek (24 karátos arannyal bevont)

| | | |
|---------------|------------|-------------|
| Keret, egyes | LS 981 GGO | 63009 79432 |
| Keret, kettős | LS 982 GGO | 63009 79433 |
| Keret, hármas | LS 983 GGO | 63009 79434 |
| Keret, négyes | LS 984 GGO | 63009 79435 |

Érvényes: 2024. június 1-től

1139 Budapest Lomb u. 15. • Telefon: +36 1 239-3241 • E-mail: info@duoverzio.hu • web: www.duoverzio.hu
9028 Győr, Sashegy (81-es út) • Telefon: 96 523-893 ♦ 8000 Székesfehérvár Raktár u. 7. • Telefon: 22 500-560
4400 Nyíregyháza Tambura utca 1. • Telefon: 21 300-4035

LS 1912 CSALÁD

**alumínium, mattfekete,
réz, nemesacél, króm**

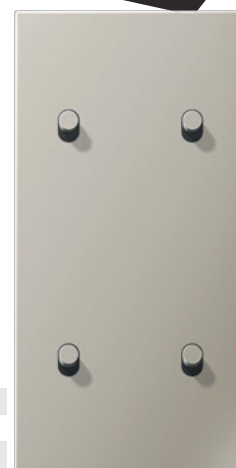
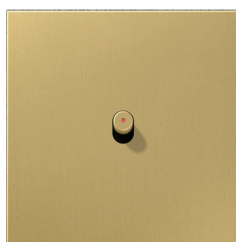
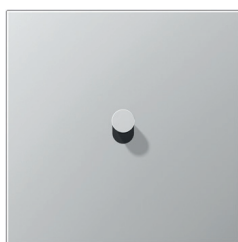

Engedménycsoport: 6

Kapcsoló betétek billenőkaros kapcsolóhoz

(rögzítőkarom nélkül, csavarral rögzíthetők)

| | | |
|--|---------|-------------|
| Billennő kapcsoló betét, egysarkú | K501EU | 63009 86546 |
| Billennő kapcsoló betét, csillár | K505EU | 63009 86547 |
| Billennő kapcsoló betét, váltó | K506EU | 63009 86548 |
| Billennő kapcsoló betét, kereszt | K507EU | 63009 86549 |
| Billennő kapcsoló betét, dupla váltó | K509EU | 63009 86550 |
| Billennő zsalukapcsoló betét, reteszelt | K509VEU | 63009 86551 |
| Billennő nyomógomb betét, egysarkú | K531EU | 63009 86552 |
| Billennő nyomógomb betét, váltó nulla kapocsal | K533EU | 63009 86553 |
| Billennő nyomógomb betét, dupla egysarkú | K535EU | 63009 86554 |
| Billennő zsalunyomó betét, reteszelt | K539VEU | 63009 86555 |

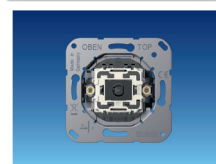

Nemesacél felület és billentyűkar

| | | |
|--|------------|-------------|
| Előlapp 1 kúpos billenőkarral | ES12-0K1 | 63009 86429 |
| Előlapp 1 hengeres billenőkarral | ES12-0R1 | 63009 86430 |
| Előlapp 2 kúpos billenőkarral | ES12-5K1 | 63009 86439 |
| Előlapp 2 kúpos billenőkarral, fel-le nyíllal | ES12-5PK1 | 63009 86440 |
| Előlapp 2 hengeres billenőkarral, fel-le nyíllal | ES12-5PR1 | 63009 86441 |
| Előlapp 2 hengeres billenőkarral | ES12-5R1 | 63009 86442 |
| Dupla széles előlapp 1+1 kúpos billenőkarral | ES12-200K1 | 63009 86431 |
| Dupla széles előlapp 1+1 hengeres billenőkarral | ES12-200R1 | 63009 86432 |
| Dupla magas előlapp 1+1 kúpos billenőkarral | ES12-20K1 | 63009 86433 |
| Dupla magas előlapp 1+1 hengeres billenőkarral | ES12-20R1 | 63009 86434 |
| Dupla széles előlapp 2+2 kúpos billenőkarral | ES12-250K1 | 63009 86435 |
| Dupla széles előlapp 2+2 hengeres billenőkarral | ES12-250R1 | 63009 86436 |
| Dupla magas előlapp 2+2 kúpos billenőkarral | ES12-25K1 | 63009 86437 |
| Dupla magas előlapp 2+2 hengeres billenőkarral | ES12-25R1 | 63009 86438 |



Alumínium felület és billentyűkar

| | | |
|--|------------|-------------|
| Előlapp 1 kúpos billenőkarral | AL12-0K0 | 63009 86403 |
| Előlapp 1 hengeres billenőkarral | AL12-0R0 | 63009 86404 |
| Előlapp 2 kúpos billenőkarral | AL12-5K0 | 63009 86423 |
| Előlapp 2 kúpos billenőkarral, fel-le nyíllal | AL12-5PK0 | 63009 86426 |
| Előlapp 2 hengeres billenőkarral, fel-le nyíllal | AL12-5PR0 | 63009 86427 |
| Előlapp 2 hengeres billenőkarral | AL12-5R0 | 63009 86428 |
| Dupla széles előlapp 1+1 kúpos billenőkarral | AL12-200K0 | 63009 86407 |
| Dupla széles előlapp 1+1 hengeres billenőkarral | AL12-200R0 | 63009 86408 |
| Dupla magas előlapp 1+1 kúpos billenőkarral | AL12-20K0 | 63009 86411 |
| Dupla magas előlapp 1+1 hengeres billenőkarral | AL12-20R0 | 63009 86412 |
| Dupla széles előlapp 2+2 kúpos billenőkarral | AL12-250K0 | 63009 86415 |
| Dupla széles előlapp 2+2 hengeres billenőkarral | AL12-250R0 | 63009 86416 |
| Dupla magas előlapp 2+2 kúpos billenőkarral | AL12-25K0 | 63009 86419 |
| Dupla magas előlapp 2+2 hengeres billenőkarral | AL12-25R0 | 63009 86420 |



Fényes króm felület és billentyűkar

| | | |
|---|--------------|-------------|
| Előlapp 1 szögletes billenőkarral | GCR12-0E22 | 63009 86443 |
| Előlapp 2 szögletes billenőkarral | GCR12-5E22 | 63009 86448 |
| Előlapp 2 szögletes billenőkarral, fel-le nyíllal | GCR12-5PE22 | 63009 86449 |
| Előlapp 1 szögletes billenőkarral, jelzőfényvel | GCR12-0KOE22 | 63009 87221 |
| Előlapp 2 szögletes billenőkarral, jelzőfényvel | GCR12-5KOE22 | 63009 87222 |
| Dupla széles előlapp 1+1 szögletes billenőkarral | GCR12-200E22 | 63009 86444 |
| Dupla magas előlapp 1+1 szögletes billenőkarral | GCR12-20E22 | 63009 86445 |
| Dupla széles előlapp 2+2 szögletes billenőkarral | GCR12-250E22 | 63009 86446 |
| Dupla magas előlapp 2+2 szögletes billenőkarral | GCR12-25E22 | 63009 86447 |



A szerelvények mattfeketére festett alumínium és klasszikus (sárga) réz felülettel is rendelhetők.

Érvényes: 2024. június 1-től

Áraink letölthetők honlapunkról: www.duoverzio.hu/arlista

1139 Budapest Lomb u. 15. • Telefon:+36 1 239-3241 • E-mail: info@duoverzio.hu • web: www.duoverzio.hu

2800 Tatabánya Búzavirág utca 8. • Telefon: 34 510-842 ♦ 6728 Szeged Dorozsmai út 17-19 • Telefon: 62 541-434

LS-design KERETEK

Engedménycsoport: 2



| | gyári jel | megrendelési szám | egységár Ft+ÁFA |
|---|-------------|-------------------|-----------------|
|  <p>Krém Keret, egyes (96 x 96 mm) Keret, kettős (96 x 167 mm) Keret, hármas (96 x 238 mm)</p> | LSD 981 W | 63009 79790 | |
| | LSD 982 W | 63009 79796 | |
| | LSD 983 W | 63009 79802 | |
|  <p>Fehér Keret, egyes (96 x 96 mm) Keret, kettős (96 x 167 mm) Keret, hármas (96 x 238 mm)</p> | LSD 981 WW | 63009 79444 | |
| | LSD 982 WW | 63009 79447 | |
| | LSD 983 WW | 63009 79450 | |
|  <p>Fekete Keret, egyes (96 x 96 mm) Keret, kettős (96 x 167 mm) Keret, hármas (96 x 238 mm)</p> | LSD 981 SW | 63009 79789 | |
| | LSD 982 SW | 63009 79795 | |
| | LSD 983 SW | 63009 79801 | |
|  <p>Világosszürke Keret, egyes (96 x 96 mm) Keret, kettős (96 x 167 mm) Keret, hármas (96 x 238 mm)</p> | LSD 981 LG | 63009 79443 | |
| | LSD 982 LG | 63009 79446 | |
| | LSD 983 LG | 63009 79449 | |
|  <p>Alumínium Keret, egyes (96 x 96 mm) Keret, kettős (96 x 167 mm) Keret, hármas (96 x 238 mm)</p> | ALD 2981 | 63009 79324 | |
| | ALD 2982 | 63009 79326 | |
| | ALD 2983 | 63009 79328 | |
|  <p>Alumínium felületű, antracit színű Keret, egyes (96 x 96 mm) Keret, kettős (96 x 167 mm) Keret, hármas (96 x 238 mm)</p> | ALD 2981 AN | 63009 79325 | |
| | ALD 2982 AN | 63009 79327 | |
| | ALD 2983 AN | 63009 79329 | |
|  <p>Alumínium felületű, matt fekete (dark) Keret, egyes (96 x 96 mm) Keret, kettős (96 x 167 mm) Keret, hármas (96 x 238 mm)</p> | ALD 2981 D | 63009 84064 | |
| | ALD 2982 D | 63009 84065 | |
| | ALD 2983 D | 63009 84066 | |
|  <p>Nemesacél Keret, egyes (96 x 96 mm) Keret, kettős (96 x 167 mm) Keret, hármas (96 x 238 mm)</p> | ESD 2981 | 63009 79352 | |
| | ESD 2982 | 63009 79353 | |
| | ESD 2983 | 63009 79354 | |





Érvényes: 2024. június 1-től

1139 Budapest Lomb u. 15. • Telefon: +36 1 239-3241 • E-mail: info@duoverzio.hu • web: www.duoverzio.hu
 9028 Győr, Sashegy (81-es út) • Telefon: 96 523-893 ♦ 8000 Székesfehérvár Raktár u. 7. • Telefon: 22 500-560
 4400 Nyíregyháza Tambura utca 1. • Telefon: 21 300-4035

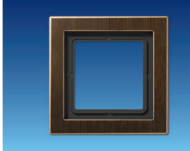
LS-design KERETEK, LS-plus KERETEK

| | gyári jel | megrendelési szám | egységár Ft+ÁFA | Engedménycsoport: 2 |
|-----------------------------|-----------|-------------------|-----------------|---|
| Fényes króm felületű | | | | |
| Keret, egyes (96 x 96 mm) | GCRD 2981 | 63009 79356 | |  |
| Keret, kettes (96 x 167 mm) | GCRD 2982 | 63009 79357 | | |
| Keret, hármas (96 x 238 mm) | GCRD 2983 | 63009 79358 | | |
| Klasszikus réz | | | | |
| Keret, egyes (96 x 96 mm) | MED2981C | 63009 81818 | |  |
| Keret, kettes (96 x 167 mm) | MED2982C | 63009 81821 | | |
| Keret, hármas (96 x 238 mm) | MED2983C | 63009 81824 | | |
| Antik réz | | | | |
| Keret, egyes (96 x 96 mm) | MED2981AT | 63009 81817 | |  |
| Keret, kettes (96 x 167 mm) | MED2982AT | 63009 81820 | | |
| Keret, hármas (96 x 238 mm) | MED2983AT | 63009 81823 | | |

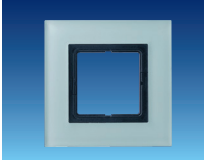
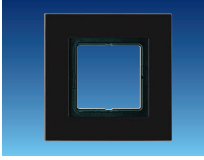
LS plus KERETEK

| | | | | |
|--------------------------|--------------|-------------|--|---|
| Áttetsző üveg | | | | |
| Keret, egyes 115×115 mm | LSP 981 GLAS | 63009 54080 | |  |
| Keret, kettes 115×186 mm | LSP 982 GLAS | 63009 54140 | | |
| Keret, hármas 115×257 mm | LSP 983 GLAS | 63009 54200 | | |
| Keret, négyes 115×328 mm | LSP 984 GLAS | 63009 68530 | | |
| Keret, ötös 115×399 mm | LSP 985 GLAS | 63009 68590 | | |
| Fekete üveg | | | | |
| Keret, egyes 115×115 mm | LSP 981 GLSW | 63009 54081 | |  |
| Keret, kettes 115×186 mm | LSP 982 GLSW | 63009 54141 | | |
| Keret, hármas 115×257 mm | LSP 983 GLSW | 63009 54201 | | |
| Keret, négyes 115×328 mm | LSP 984 GLSW | 63009 68531 | | |
| Keret, ötös 115×399 mm | LSP 985 GLSW | 63009 68591 | | |
| Fehér üveg | | | | |
| Keret, egyes 115×115 mm | LSP 981 GLWW | 63009 54082 | |  |
| Keret, kettes 115×186 mm | LSP 982 GLWW | 63009 54142 | | |
| Keret, hármas 115×257 mm | LSP 983 GLWW | 63009 54202 | | |
| Keret, négyes 115×328 mm | LSP 984 GLWW | 63009 68532 | | |
| Keret, ötös 115×399 mm | LSP 985 GLWW | 63009 68592 | | |

A keretek az LS 990 (műanyag), ES (nemesacél), GCR (króm), AL (alumínium) és ME (réz) családhoz használhatók



Érvényes: 2024. június 1-től

Áraink letölthetők honlapunkról: www.duoverzio.hu/arlista

1139 Budapest Lomb u. 15. • Telefon: +36 1 239-3241 • E-mail: info@duoverzio.hu • web: www.duoverzio.hu

2800 Tatabánya Búzavirág utca 8. • Telefon: 34 510-842 ♦ 6728 Szeged Dorozsmai út 17-19 • Telefon: 62 541-434

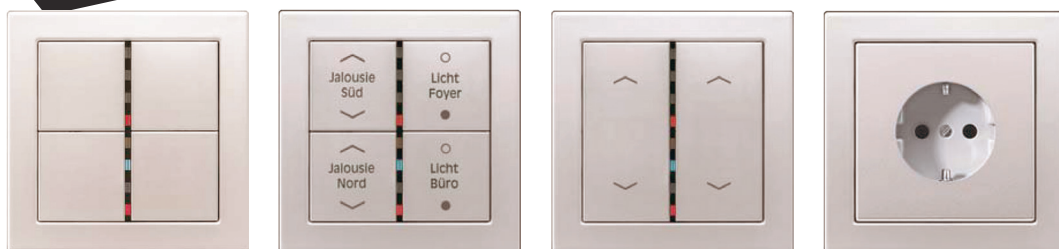
FD KERETEK

Engedménycsoport: 2

Krém keretek

 Keret, egyes (96 x 96 mm)
 Keret, kettes (96 x 167 mm)
 Keret, hármas (96 x 238 mm)

 FD 981 W 63009 74260
 FD 982 W 63009 74300
 FD 983 W 63009 74330

Fehér keretek

 Keret, egyes (96 x 96 mm)
 Keret, kettes (96 x 167 mm)
 Keret, hármas (96 x 238 mm)

 FD 981 WW 63009 74270
 FD 982 WW 63009 74310
 FD 983 WW 63009 74340

Világosszürke keretek

 Keret, egyes (96 x 96 mm)
 Keret, kettes (96 x 167 mm)
 Keret, hármas (96 x 238 mm)

 FD 981 LG 63009 74250
 FD 982 LG 63009 74290
 FD 983 LG 63009 74320

Fekete keretek

 Keret, egyes (96 x 96 mm)
 Keret, kettes (96 x 167 mm)
 Keret, hármas (96 x 238 mm)

 FD 981 SW 63009 74251
 FD 982 SW 63009 74291
 FD 983 SW 63009 74321

Alumínium keretek

 Keret, egyes (96 x 96 mm)
 Keret, kettes (96 x 167 mm)
 Keret, hármas (96 x 238 mm)

 FD AL 2981 63009 74530
 FD AL 2982 63009 74550
 FD AL 2983 63009 74570

Antracit színű alumínium keretek

 Keret, egyes (96 x 96 mm)
 Keret, kettes (96 x 167 mm)
 Keret, hármas (96 x 238 mm)

 FD AL 2981 AN 63009 74540
 FD AL 2982 AN 63009 74560
 FD AL 2983 AN 63009 74580

Sötét színű alumínium keretek

 Keret, egyes (96 x 96 mm)
 Keret, kettes (96 x 167 mm)
 Keret, hármas (96 x 238 mm)

 FD AL 2981 D 63009 84188
 FD AL 2982 D 63009 84189
 FD AL 2983 D 63009 84190

Nemesacél keretek

 Keret, egyes (96 x 96 mm)
 Keret, kettes (96 x 167 mm)
 Keret, hármas (96 x 238 mm)

 FD ES 2981 63009 74680
 FD ES 2982 63009 74690
 FD ES 2983 63009 74700

Réz keretek, klasszikus sárga

 Keret, egyes (96 x 96 mm)
 Keret, kettes (96 x 167 mm)
 Keret, hármas (96 x 238 mm)

 FD ME 2981 C 63009 81476
 FD ME 2982 C 63009 81479
 FD ME 2983 C 63009 81482

Réz keretek, antik

 Keret, egyes (96 x 96 mm)
 Keret, kettes (96 x 167 mm)
 Keret, hármas (96 x 238 mm)

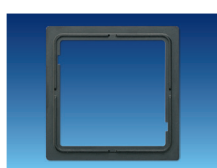
 FD ME 2981 AT 63009 81475
 FD ME 2982 AT 63009 81478
 FD ME 2983 AT 63009 81481

Köztés keret

A köztés keret segítségével LS990, ES, AL, ME dugaljak használhatók FD keretben.

FD köztés keret

FD 981 Z 63009 74280

Érvényes: 2024. június 1-től

 1139 Budapest Lomb u. 15. • Telefon: +36 1 239-3241 • E-mail: info@duoverzio.hu • web: www.duoverzio.hu
 9028 Győr, Sashegy (81-es út) • Telefon: 96 523-893 ♦ 8000 Székesfehérvár Raktár u. 7. • Telefon: 22 500-560
 4400 Nyíregyháza Tambura utca 1. • Telefon: 21 300-4035

LS ZERO SÜLLYESZTŐ KERETEK

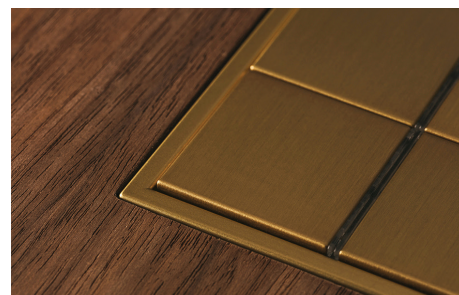
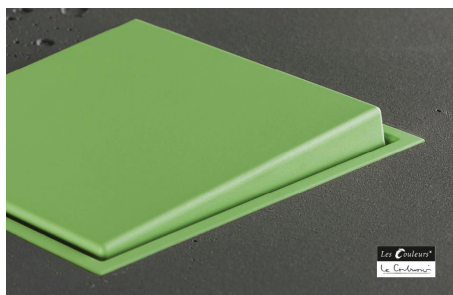

LS ZERO keret

| | | |
|---------------------|---------------|-------------|
| Egyes keret, fehér | LSZ 981 BF WW | 63009 14411 |
| Kettes keret, fehér | LSZ 982 BF WW | 63009 14412 |
| Hármas keret, fehér | LSZ 983 BF WW | 63009 14413 |

Rendelhető színek: WW (fehér), WWM (matt fehér), SWM (matt fekete), AL (alumínium színű), ES (nemesacél színű), D (sötét grafit), C (sárga réz színű), és a Le Corbusier család 62 színe.



LS ZERO vakoló adapter

| | | |
|----------------------|----------------|-------------|
| Beépítő keret egyes | PA 981 G 125-0 | 63009 85090 |
| Beépítő keret kettes | PA 982 G 125-0 | 63009 85092 |
| Beépítő keret hármas | PA 983 G 125-0 | 63009 85094 |



LS ZERO vakoló adapter

| | | |
|--------------------------|----------------|-------------|
| Beépítő keret egyes 3mm | PA 981 G 125-3 | 63009 85091 |
| Beépítő keret kettes 3mm | PA 982 G 125-3 | 63009 85093 |
| Beépítő keret hármas 3mm | PA 983 G 125-3 | 63009 85095 |



MOZGÁS- ÉS JELENLÉTÉRZÉKELŐK

Mozgás- és jelenlétérzékelők

| | | |
|---|--------------|-------------|
| Kompakt jelenlétérzékelő 230V AC 2300W, falon kívüli, 360°, fehér | DWPMK 360 WW | 63009 84521 |
| Kompakt jelenlétérzékelő 230V AC 2300W, falon kívüli, 360°, alumínium | DWPMK 360 AL | 63009 84520 |



Távírányító jelenlét érzékelőhöz (kivitelezői)

DWPM FB IR I 63009 84518



Érvényes: 2024. június 1-től

Áraink letölthetők honlapunkról: www.duoverzio.hu/arlista

1139 Budapest Lomb u. 15. • Telefon: +36 1 239-3241 • E-mail: info@duoverzio.hu • web: www.duoverzio.hu

2800 Tatabánya Búzavirág utca 8. • Telefon: 34 510-842 ♦ 6728 Szeged Dorozsmai út 17-19 • Telefon: 62 541-434

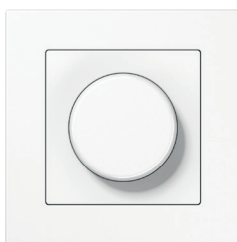

A CSALÁD
fehér, mattfehér,
fekete, mattfekete

Engedménycsoport: 2

Nyomólapok

| | | |
|---|----------------|-------------|
| Nyomólap (506U, 507U, 502U, 503U) | A 590 WW | 63009 46540 |
| Nyomólap jelzőfényes szerelvényekhez (506U, 507U, 502U, 503U) | A 590 KO 5 WW | 63009 52280 |
| Nyomólap feliratmezővel (506U, 507U, 502U, 503U) | A 590 BF NA WW | 63009 87568 |
| Nyomólap csengőjellel | A 590 K WW | 63009 46430 |

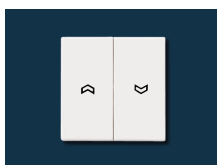

| | | |
|---|------------|-------------|
| Nyomólap, kettős (505U, 509U, 539U) | A 595 WW | 63009 46620 |
| Nyomólap, kettős, fel/le nyíllal (509VU, 539VU) | A 595 P WW | 63009 46610 |

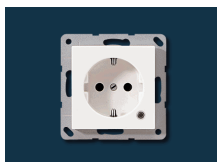

Dugaszoló aljzatok

| | | |
|---|-----------------|-------------|
| Dugaszoló aljzat II.s.+föld 16A 250V~ | A 1520 WW | 63009 83141 |
| Dugaszoló aljzat II.s.+föld 16A 250V~ biztonsági zsaluval | A 1520 KI WW | 63009 83129 |
| Dugaszoló aljzat II.s.+föld 16A 250V~ csapófedelel | A 1520 BFKL WW | 63009 83124 |
| Dugaszoló aljzat USB Typ A és Typ C töltővel | A 1520-15 CA WW | 63009 86855 |
| Dugaszoló aljzat II.s.+föld 16A 250V~ narancs színű | A 1520 BF O | 63009 83932 |
| Dugaszoló aljzat II.s.+föld 16A 250V~ zöld színű | A 1520 BF GN | 63009 83920 |

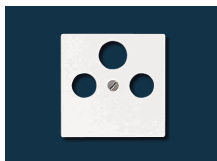

Előlapok

| | | |
|---|---------------------|-------------|
| Antenna csatlakozó előlap, TV-FM (EDU04F, GEDU15) | A 561 PL TV WW | 63009 46060 |
| Antenna csatlakozó előlap, TV-FM-SAT (FS302F) | A 561 PL SAT WW | 63009 46040 |
| Előlap és forgatógomb fenyérszabályzóhoz | A 1540 WW | 63009 82390 |
| Előlap USB, TAE és hangszórócsatlakozóhoz (SLA2WW) | A 569 PLT WW | 63009 46160 |
| Előlap USB töltőhöz (USB 15 CA WW) | A 1569 USB WW | 63009 86601 |
| Telefon/informatikai csatlakozó előlap (UAE4UPO, UAE8UPO, UAE8UPOK6) | A 569-1 PL UA WW | 63009 46120 |
| Telefon/informatikai csatlakozó előlap, kettős (UAE8-8UPO, UAE8-8UPOK6) | A 569-2 BF PL UA WW | 63009 76110 |



| | | |
|---|-------------|-------------|
| Kulcsos kapcsoló előlap (106.28) | A 528 PL WW | 63009 45940 |
| Hengerzárbetét kulcsos kapcsolóhoz | 28 | 63009 02170 |
| Hengerzárbetét kulcsos kapcsolóhoz - egyszéles kulccsal | 28 G1 | 63009 82378 |



| | | |
|---|------------|-------------|
| Üres betét bepattintható takarólappal | A 594-0 WW | 63009 46560 |
| Vezetékcsonkcsatlakozás csavaros takarólappal | A 590 A WW | 63009 46380 |



Keretek

| | | |
|---------------|--------------|-------------|
| Keret, egyes | A 5581 BF WW | 63009 86345 |
| Keret, kettős | A 5582 BF WW | 63009 86349 |
| Keret, hármas | A 5583 BF WW | 63009 86353 |
| Keret, négyes | A 5584 BF WW | 63009 86357 |
| Keret, ötös | A 5585 BF WW | 63009 86361 |



Falon kívüli doboz (IP20), kerettel

| | | |
|------------------------|------------|-------------|
| Doboz kerettel, egyes | AS 581 AWW | 63009 64190 |
| Doboz kerettel, kettős | AS 582 AWW | 63009 64320 |
| Doboz kerettel, hármas | AS 583 AWW | 63009 64450 |

A WW jelzésű szerelvények színe fehér.

Rendelhető színek: WW:fehér, WWM: matt fehér, SW:fekete, SWM: matt fekete. Az elemek egységára színéként eltérő.

Érvényes: 2024. június 1-től

1139 Budapest Lomb u. 15. • Telefon: +36 1 239-3241 • E-mail: info@duoverzio.hu • web: www.duoverzio.hu
9028 Győr, Sashegy (81-es út) • Telefon: 96 523-893 ♦ 8000 Székesfehérvár Raktár u. 7. • Telefon: 22 500-560
4400 Nyíregyháza Tambura utca 1. • Telefon: 21 300-4035

A .. AL és A .. ANM CSALÁD
alumínium színű
matt antracit színű

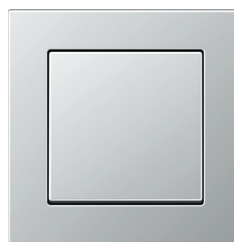

Nyomólapok

| | | Engedménycsoport: 2 |
|--|----------------|---------------------|
| Nyomólap (506U, 507U, 502U, 503U) | A 590 AL | 63009 46390 |
| Nyomólap, jelzőfényes szerelvényekhez (506U, 507U, 502U, 503U) | A 590 KO 5 AL | 63009 52250 |
| Nyomólap feliratmezővel | A 590 BF NA AL | 63009 87554 |
| Nyomólap csengőjellel | A 590 K AL | 63009 46420 |
| Nyomólap, kettős (505U, 509U, 539U) | A 595 AL | 63009 46570 |
| Nyomólap, kettős, fel/le nyíllal (509VU, 539VU) | A 595 P AL | 63009 46600 |

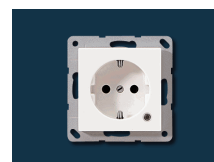

Dugaszoló aljzatok

| | | |
|--|--------------------|-------------|
| Dugaszoló aljzat II.s.+föld 16A 250V~ | A 1520 AL | 63009 83114 |
| Dugaszoló aljzat II.s.+föld 16A 250V~ biztonsági zsaluval | A 1520 KI AL | 63009 83128 |
| Dugaszoló aljzat II.s.+föld 16A 250V~ csapófedeles | A 1520 BF KL AL | 63009 85264 |
| Dugaszoló aljzat II.s.+föld 16A 250V~ biztonsági zsaluval, és kulccsal zárható csapófedéllel | A 1520 BF KL SL AL | 63009 83924 |
| Dugaszoló aljzat USB Typ A és Typ C töltővel | A 1520-15CA AL | 63009 86849 |



Előlapok

| | | |
|---|---------------------|-------------|
| Antenna csatlakozó előlap, TV-FM (EDU04F, GEDU15) | A 561 PL TV AL | 63009 46050 |
| Antenna csatlakozó előlap, TV-FM-SAT (FS302F) | A 561 PL SAT AL | 63009 46030 |
| Előlap és forgatógomb fenyérszabályzóhoz | A 1540 AL | 63009 82386 |
| Előlap USB, TAE és hangszórócsatlakozóhoz (SLA2WW) | A 569 PLT AL | 63009 46150 |
| Előlap USB töltőhöz (USB 15 CA WW) | A 1569 USB AL | 63009 86596 |
| Telefon/informatikai csatlakozó előlap (UAE4UPO, UAE8UPO, UAE8UPOK6) | A 569-1 PL UA AL | 63009 46110 |
| Telefon/informatikai csatlakozó előlap, kettős (UAE8-8UPO, UAE8-8UPOK6) | A 569-2 BF PL UA AL | 63009 81279 |
| Kulcsos kapcsoló előlap - (106.28) | A 528 PL AL | 63009 45930 |
| Hengerzárbetét kulcsos kapcsolóhoz (106.28) | 28 | 63009 02170 |
| Hengerzárbetét kulcsos kapcsolóhoz - egységes kulccsal | 28 G1 | 63009 82378 |
| Üres betét bepattintható takarólappal | A 594-0 AL | 63009 46550 |
| Vezetékcsonkcsatlakozás csavaros takarólappal | A 590 A AL | 63009 46370 |

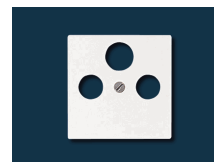

Keretek

| | | |
|---------------|--------------|-------------|
| Keret, egyes | A 5581 BF AL | 63009 86342 |
| Keret, kettes | A 5582 BF AL | 63009 86346 |
| Keret, hármas | A 5583 BF AL | 63009 86350 |
| Keret, négyes | A 5584 BF AL | 63009 86354 |
| Keret, ötös | A 5585 BF AL | 63009 86358 |

Falon kívüli doboz (IP20), kerettel

| | | |
|------------------------|-------------|-------------|
| Doboz kerettel, egyes | AS 581 A AL | 63009 64170 |
| Doboz kerettel, kettes | AS 582 A AL | 63009 64300 |
| Doboz kerettel, hármas | AS 583 A AL | 63009 64430 |



Az ALjelzésű szerelvények színe alumínium.

Rendelhető színek: AL: alumínium, ANM: matt antracit. Az elemek egységára színeként eltérő.

Érvényes: 2024. június 1-től

Áraink letölthetők honlapunkról: www.duoverzio.hu/arlista

1139 Budapest Lomb u. 15. • Telefon:+36 1 239-3241 • E-mail: info@duoverzio.hu • web: www.duoverzio.hu

2800 Tatabánya Búzavirág utca 8. • Telefon: 34 510-842 ♦ 6728 Szeged Dorozsmai út 17-19 • Telefon: 62 541-434



A .. CH CSALÁD pezsgő színű

Engedménycsoport: 2

Nyomólapok

| | | |
|---|------------|-------------|
| Nyomólap (506U, 507U, 502U, 503U) | A590CH | 63009 81313 |
| Nyomólap jelzőfényes szerelvényekhez (506U, 507U, 502U, 503U) | A590K0SCH | 63009 81318 |
| Nyomólap feliratmezővel (506U, 507U, 502U, 503U) | A590BFNACH | 63009 87556 |
| Nyomólap csengőjellel | A590KCH | 63009 81316 |



| | | |
|---|---------|-------------|
| Nyomólap, kettős (505U, 509U, 539U) | A595CH | 63009 81337 |
| Nyomólap, kettős, fel/le nyíllal (509VU, 539VU) | A595PCH | 63009 81341 |



Dugaszoló aljzatok

| | | |
|--|---------------|-------------|
| Dugaszoló aljzat II.s.+föld 16A 250V~ | A1520CH | 63009 83934 |
| Dugaszoló aljzat II.s.+föld 16A 250V~ biztonsági zsaluval | A1520K1CH | 63009 83936 |
| Dugaszoló aljzat II.s.+föld 16A 250V~ csapófedeles | A1520BFKLCH | 63009 85235 |
| Dugaszoló aljzat USB Typ A és Typ C töltővel | A1520-15CACH | 63009 86851 |
| Dugaszoló aljzat II.s.+föld 16A 250V~ biztonsági zsaluval, és kulccsal zárható csapófedéllel | A1520BFKLSLCH | 63009 83926 |

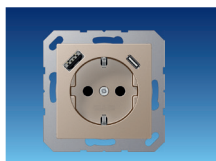

Előlapok

| | | |
|---|----------------|-------------|
| Antenna csatlakozó előlap, TV-FM (EDU04F, GEDU15) | A561PLTVCH | 63009 81259 |
| Antenna csatlakozó előlap, TV-FM-SAT (FS302F) | A561PLSATCH | 63009 81257 |
| Előlap és forgatógomb fenyérszabályzóhoz | A1540CH | 63009 82387 |
| Előlap USB, TAE és hangszórócsatlakozóhoz (SLA2WW) | A569PLTCH | 63009 81287 |
| Előlap USB töltőhöz (USB 15 CA WW) | A1569USBCH | 63009 86598 |
| Telefon/informatikai csatlakozó előlap (UAE4UPO, UAE8UPO, UAE8UPOK6) | A569-1PLUACH | 63009 81275 |
| Telefon/informatikai csatlakozó előlap, kettős (UAE8-8UPO, UAE8-8UPOK6) | A569-2BFPLUACH | 63009 81280 |



| | | |
|--|----------|-------------|
| Kulcsos kapcsoló előlap (106.28) | A528PLCH | 63009 81243 |
| Hengerzárbetét kulcsos kapcsolóhoz | 28 | 63009 02170 |
| Hengerzárbetét kulcsos kapcsolóhoz - egységes kulccsal | 28 G1 | 63009 82378 |



| | | |
|--|------------|-------------|
| Üres betét bepattintható takarólappal | A 594-0 CH | 63009 81331 |
| Vezetékcsatlakozás csavaros takarólappal | A 590 A CH | 63009 81309 |



Keretek

| | | |
|---------------|-----------|-------------|
| Keret, egyes | AC 581 CH | 63009 81357 |
| Keret, kettős | AC 582 CH | 63009 81361 |
| Keret, hármas | AC 583 CH | 63009 81365 |
| Keret, négyes | AC 584 CH | 63009 81369 |
| Keret, ötös | AC 585 CH | 63009 81373 |

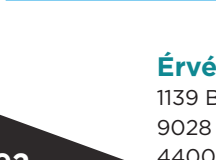

Falon kívüli doboz (IP20), kerettel

| | | |
|------------------------|------------|-------------|
| Doboz kerettel, egyes | AS 581 ACH | 63009 81413 |
| Doboz kerettel, kettős | AS 582 ACH | 63009 81415 |
| Doboz kerettel, hármas | AS 583 ACH | 63009 81417 |

Érvényes: 2024. június 1-től

1139 Budapest Lomb u. 15. • Telefon: +36 1 239-3241 • E-mail: info@duoverzio.hu • web: www.duoverzio.hu
 9028 Győr, Sashegy (81-es út) • Telefon: 96 523-893 ♦ 8000 Székesfehérvár Raktár u. 7. • Telefon: 22 500-560
 4400 Nyíregyháza Tambura utca 1. • Telefon: 21 300-4035

A .. MO CSALÁD
mokka színű



Nyomólapok MO

| Nyomólapok | MO | Engedménycsoport: 2 |
|---|------------|---------------------|
| Nyomólap (506U, 507U, 502U, 503U) | A590MO | 63009 81328 |
| Nyomólap jelzőfényes szerelvényekhez (506U, 507U, 502U, 503U) | A590KO5MO | 63009 81323 |
| Nyomólap feliratmezővel (506U, 507U, 502U, 503U) | A590BFNAMO | 63009 87565 |
| Nyomólap csengőjellel | A590KMO | 63009 81317 |

| | | |
|---|---------|-------------|
| Nyomólap, kettős (505U, 509U, 539U) | A595MO | 63009 81340 |
| Nyomólap, kettős, fel/le nyíllal (509VU, 539VU) | A595PMO | 63009 81342 |

Dugaszoló aljzatok

| | | |
|--|---------------|-------------|
| Dugaszoló aljzat II.s.+föld 16A 250V~ | A1520MO | 63009 83948 |
| Dugaszoló aljzat II.s.+föld 16A 250V~ biztonsági zsaluval | A1520KIMO | 63009 83942 |
| Dugaszoló aljzat II.s.+föld 16A 250V~ csapófedeles | A1520BFKLMO | 63009 85236 |
| Dugaszoló aljzat USB Typ A és Typ C töltővel | A1520-15CAMO | 63009 86852 |
| Dugaszoló aljzat II.s.+föld 16A 250V~ biztonsági zsaluval, és kulccsal zárható csapófedéllel | A1520BFKLMLMO | 63009 83928 |

Előlapok

| | | |
|---|----------------|-------------|
| Antenna csatlakozó előlap, TV-FM (EDU04F, GEDU15) | A561PLTVMO | 63009 81260 |
| Antenna csatlakozó előlap, TV-FM-SAT (FS302F) | A561PLSATMO | 63009 81258 |
| Előlap és forgatógomb fenyérszabályzóhoz | A1540MO | 63009 82388 |
| Előlap USB, TAE és hangszórócsatlakozóhoz (SLA2WW) | A569PLTMO | 63009 81288 |
| Előlap USB töltőhöz (USB 15 CA WW) | A1569USBMO | 63009 86599 |
| Telefon/informatikai csatlakozó előlap (UAE4UPO, UAE8UPO, UAE8UPOK6) | A569-1PLUAMO | 63009 81276 |
| Telefon/informatikai csatlakozó előlap, kettős (UAE8-8UPO, UAE8-8UPOK6) | A569-2BFPLUAMO | 63009 81281 |

| | | |
|--|----------|-------------|
| Kulcsos kapcsoló előlap (106.28) | A528PLMO | 63009 81244 |
| Hengerzárbetét kulcsos kapcsolóhoz | 28 | 63009 02170 |
| Hengerzárbetét kulcsos kapcsolóhoz - egységes kulccsal | 28 G1 | 63009 82378 |

| | | |
|---|----------|-------------|
| Üres betét bepattintható takarólappal | A594-0MO | 63009 81332 |
| Vezetékcsonkcsatlakozás csavaros takarólappal | A590AMO | 63009 81310 |

Keretek

| | | |
|---------------|-----------|-------------|
| Keret, egyes | AC 581 MO | 63009 81360 |
| Keret, kettős | AC 582 MO | 63009 81364 |
| Keret, hármas | AC 583 MO | 63009 81368 |
| Keret, négyes | AC 584 MO | 63009 81372 |
| Keret, ötös | AC 585 MO | 63009 81376 |

Falon kívüli doboz (IP20), kerettel

| | | |
|------------------------|-------------|-------------|
| Doboz kerettel, egyes | AS 581 A MO | 63009 81414 |
| Doboz kerettel, kettős | AS 582 A MO | 63009 81416 |
| Doboz kerettel, hármas | AS 583 A MO | 63009 81418 |

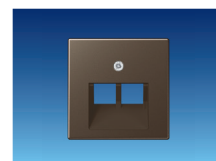
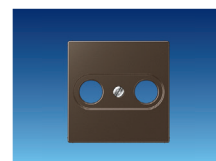
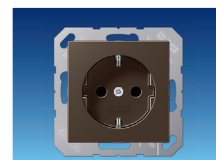

Érvényes: 2024. június 1-től

Áraink letölthetők honlapunkról: www.duoverzio.hu/arlista

1139 Budapest Lomb u. 15. • Telefon:+36 1 239-3241 • E-mail:info@duoverzio.hu • web:www.duoverzio.hu

2800 Tatabánya Búzavirág utca 8. • Telefon: 34 510-842 ♦ 6728 Szeged Dorozsmai út 17-19 • Telefon: 62 541-434

A flow KERETEK AZ A CSALÁDHOZ

| | | gyári jel | megrendelési szám | egységár Ft+ÁFA |
|--|-----------------------------|---------------|-------------------|-----------------|
|  | Fehér | | | |
| | Keret, egyes (85 × 85 mm) | AF 581 BF WW | 63009 86365 | |
| | Keret, kettes (85 × 156 mm) | AF 582 BF WW | 63009 86369 | |
| | Keret, hármás (85 × 227 mm) | AF 583 BF WW | 63009 86373 | |
| | Keret, négyes (85 × 298 mm) | AF 584 BF WW | 63009 86377 | |
| | Keret, ötös (85 × 369 mm) | AF 585 BF WW | 63009 86381 | |
|  | Fekete | | | |
| | Keret, egyes (85 × 85 mm) | AF 581 BF SW | 63009 86364 | |
| | Keret, kettes (85 × 156 mm) | AF 582 BF SW | 63009 86368 | |
| | Keret, hármás (85 × 227 mm) | AF 583 BF SW | 63009 86372 | |
| | Keret, négyes (85 × 298 mm) | AF 584 BF SW | 63009 86376 | |
| | Keret, ötös (85 × 369 mm) | AF 585 BF SW | 63009 86380 | |
|  | Matt fehér | | | |
| | Keret, egyes (85 × 85 mm) | AF 581 BF WWM | 63009 87020 | |
| | Keret, kettes (85 × 156 mm) | AF 582 BF WWM | 63009 87022 | |
| | Keret, hármás (85 × 227 mm) | AF 583 BF WWM | 63009 87024 | |
| | Keret, négyes (85 × 298 mm) | AF 584 BF WWM | 63009 87026 | |
| | Keret, ötös (85 × 369 mm) | AF 585 BF WWM | 63009 87028 | |
|  | Matt fekete | | | |
| | Keret, egyes (85 × 85 mm) | AF 581 BF SWM | 63009 87019 | |
| | Keret, kettes (85 × 156 mm) | AF 582 BF SWM | 63009 87021 | |
| | Keret, hármás (85 × 227 mm) | AF 583 BF SWM | 63009 87023 | |
| | Keret, négyes (85 × 298 mm) | AF 584 BF SWM | 63009 87025 | |
| | Keret, ötös (85 × 369 mm) | AF 585 BF SWM | 63009 87027 | |
|  | Alumínium színű | | | |
| | Keret, egyes (85 × 85 mm) | AF 581 BF AL | 63009 86362 | |
| | Keret, kettes (85 × 156 mm) | AF 582 BF AL | 63009 86366 | |
| | Keret, hármás (85 × 227 mm) | AF 583 BF AL | 63009 86370 | |
| | Keret, négyes (85 × 298 mm) | AF 584 BF AL | 63009 86374 | |
| | Keret, ötös (85 × 369 mm) | AF 585 BF AL | 63009 86378 | |
|  | Antracit színű | | | |
| | Keret, egyes (85 × 85 mm) | AF 581 BF ANM | 63009 86363 | |
| | Keret, kettes (85 × 156 mm) | AF 582 BF ANM | 63009 86367 | |
| | Keret, hármás (85 × 227 mm) | AF 583 BF ANM | 63009 86371 | |
| | Keret, négyes (85 × 298 mm) | AF 584 BF ANM | 63009 86375 | |
| | Keret, ötös (85 × 369 mm) | AF 585 BF ANM | 63009 86379 | |

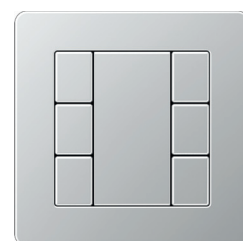
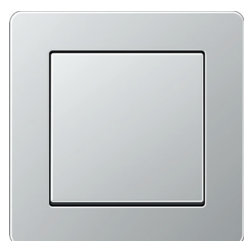

Érvényes: 2024. június 1-től

1139 Budapest Lomb u. 15. • Telefon: +36 1 239-3241 • E-mail: info@duoverzio.hu • web: www.duoverzio.hu
 9028 Győr, Sashegy (81-es út) • Telefon: 96 523-893 ♦ 8000 Székesfehérvár Raktár u. 7. • Telefon: 22 500-560
 4400 Nyíregyháza Tambura utca 1. • Telefon: 21 300-4035

A creation KERETEK AZ A CSALÁDHOZ

| | gyári jel | megrendelési szám | egységár Ft+ÁFA |
|-----------------------------|----------------|-------------------|-----------------|
| Fehér | | | |
| Keret, egyes (84 × 84 mm) | AC 581 WW | 63009 79287 | |
| Keret, kettes (84 × 155 mm) | AC 582 WW | 63009 79294 | |
| Keret, hármas (84 × 226 mm) | AC 583 WW | 63009 79301 | |
| Keret, négyes (84 × 297 mm) | AC 584 WW | 63009 79308 | |
| Keret, ötös (84 × 368 mm) | AC 585 WW | 63009 79315 | |
| Alumínium | | | |
| Keret, egyes (84 × 84 mm) | AC 581 AL | 63009 79281 | |
| Keret, kettes (84 × 155 mm) | AC 582 AL | 63009 79288 | |
| Keret, hármas (84 × 226 mm) | AC 583 AL | 63009 79295 | |
| Keret, négyes (84 × 297 mm) | AC 584 AL | 63009 79302 | |
| Keret, ötös (84 × 368 mm) | AC 585 AL | 63009 79309 | |
| Fekete (üveg) | | | |
| Keret, egyes (84 × 84 mm) | AC 581 GL SW | 63009 79285 | |
| Keret, kettes (84 × 155 mm) | AC 582 GL SW | 63009 79292 | |
| Keret, hármas (84 × 226 mm) | AC 583 GL SW | 63009 79299 | |
| Keret, négyes (84 × 297 mm) | AC 584 GL SW | 63009 79306 | |
| Keret, ötös (84 × 368 mm) | AC 585 GL SW | 63009 79313 | |
| Piros (üveg) | | | |
| Keret, egyes (84 × 84 mm) | AC 581 GL RT | 63009 79283 | |
| Keret, kettes (84 × 155 mm) | AC 582 GL RT | 63009 79290 | |
| Keret, hármas (84 × 226 mm) | AC 583 GL RT | 63009 79297 | |
| Keret, négyes (84 × 297 mm) | AC 584 GL RT | 63009 79304 | |
| Keret, ötös (84 × 368 mm) | AC 585 GL RT | 63009 79311 | |
| Kékesszürke (üveg) | | | |
| Keret, egyes (84 × 84 mm) | AC 581 GL BLGR | 63009 79282 | |
| Keret, kettes (84 × 155 mm) | AC 582 GL BLGR | 63009 79289 | |
| Keret, hármas (84 × 226 mm) | AC 583 GL BLGR | 63009 79296 | |
| Keret, négyes (84 × 297 mm) | AC 584 GL BLGR | 63009 79303 | |
| Keret, ötös (84 × 368 mm) | AC 585 GL BLGR | 63009 79310 | |
| Matt fehér (üveg) | | | |
| Keret, egyes (84 × 84 mm) | AC 581 GL WMT | 63009 79286 | |
| Keret, kettes (84 × 155 mm) | AC 582 GL WMT | 63009 79293 | |
| Keret, hármas (84 × 226 mm) | AC 583 GL WMT | 63009 79300 | |
| Keret, négyes (84 × 297 mm) | AC 584 GL WMT | 63009 79307 | |
| Keret, ötös (84 × 368 mm) | AC 585 GL WMT | 63009 79314 | |
| Ezüst tükrös (üveg) | | | |
| Keret, egyes (84 × 84 mm) | AC 581 GL SI | 63009 79284 | |
| Keret, kettes (84 × 155 mm) | AC 582 GL SI | 63009 79291 | |
| Keret, hármas (84 × 226 mm) | AC 583 GL SI | 63009 79298 | |
| Keret, négyes (84 × 297 mm) | AC 584 GL SI | 63009 79305 | |
| Keret, ötös (84 × 368 mm) | AC 585 GL SI | 63009 79312 | |
| Pezsgő (üveg) | | | |
| Keret, egyes (84 × 84 mm) | AC 581 GL CH | 63009 81358 | |
| Keret, kettes (84 × 155 mm) | AC 582 GL CH | 63009 81362 | |
| Keret, hármas (84 × 226 mm) | AC 583 GL CH | 63009 81366 | |
| Keret, négyes (84 × 297 mm) | AC 584 GL CH | 63009 81370 | |
| Keret, ötös (84 × 368 mm) | AC 585 GL CH | 63009 81374 | |
| Mokka (üveg) | | | |
| Keret, egyes (84 × 84 mm) | AC 581 GL MO | 63009 81359 | |
| Keret, kettes (84 × 155 mm) | AC 582 GL MO | 63009 81363 | |
| Keret, hármas (84 × 226 mm) | AC 583 GL MO | 63009 81367 | |
| Keret, négyes (84 × 297 mm) | AC 584 GL MO | 63009 81371 | |
| Keret, ötös (84 × 368 mm) | AC 585 GL MO | 63009 81375 | |

További rendelhető színek:

fekete (SW), pezsgő (CH), pezsgő üveg (GL CH), mokka (MO), antracit matt (ANM)

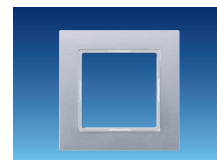

Érvényes: 2024. június 1-től

Áraink letölthetők honlapunkról: www.duoverzio.hu/arlista

1139 Budapest Lomb u. 15. • Telefon:+36 1 239-3241 • E-mail: info@duoverzio.hu • web: www.duoverzio.hu

2800 Tatabánya Búzavirág utca 8. • Telefon: 34 510-842 ♦ 6728 Szeged Dorozsmai út 17-19 • Telefon: 62 541-434



CD 500 CSALÁD

Engedménycsoport: 2



Nyomólapok

| | | |
|--|--------------|-------------|
| Nyomólap (506U, 507U, 502U, 503U) | CD 590 WW | 63009 12120 |
| Nyomólap feliratmezővel (506U, 507U, 502U, 503U) | CD 590 NA WW | 63009 11980 |
| Nyomólap, kettős (505U, 509U, 539U) | CD 595 WW | 63009 12840 |
| Nyomólap, kettős, fel/le nyíllal (509VU, 539VU) | CD 595 P WW | 63009 12810 |



| | | |
|--|----------------|-------------|
| Nyomólap jelzőfényes szerelvényekhez (506U, 507U, 502U, 503U) | CD 590 KO WW | 63009 11560 |
| Nyomólap jelzőfény-csíkkal (506U, 507U, 502U, 503U) | CD 590 KO 5 WW | 63009 53520 |
| Nyomólap jelzőfényes szerelvényekhez, kettős (505U5, 505KOU5, 535U5) | CD 595 KO 5 WW | 63009 53890 |



Dugaszoló aljzatok

| | | |
|--|------------------|-------------|
| Dugaszoló aljzat II.s.+föld 16A 250V~ | CD 1520 WW | 63009 83430 |
| Dugaszoló aljzat II.s.+föld 16A 250V~ feliratmezővel | CD 1520 NA WW | 63009 83427 |
| Dugaszoló aljzat II.s.+föld 16A 250V~ narancs színű (≈RAL 2004) | CD 1520 BF O | 63009 84144 |
| Dugaszoló aljzat II.s.+föld 16A 250V~ piros színű (≈RAL 3003) | CD 1520 BF KI RT | 63009 84113 |
| Dugaszoló aljzat II.s.+föld 16A 250V~ zöld színű (≈RAL 6029) | CD 1520 BF GN | 63009 84091 |
| Dugaszoló aljzat II.s.+föld 16A 250V~ túlfeszültségvédelemmel, fehér | CD 521 KINAUF WW | 63009 26820 |
| Dugaszoló aljzat II.s.+föld 16A 250V~ csapófedéllel | CD1520BFKLWW | 63009 84128 |



| | | |
|--|--------------|-------------|
| Dugaszoló aljzat II.s.+föld 16A 250V~ kettős, kerettel | AS 5020 U WW | 63009 63530 |
|--|--------------|-------------|

Előlapok

| | | |
|---|-------------|-------------|
| Fényerőszabályzó előlap (243, 244, 244H, 246, 245.20, 246.10, 240-10) | CD 1540 WW | 63009 82519 |
| Hangszóró-csatlakozó előlap (L2S) | CD 562 WW | 63009 09920 |
| Hangszóró-csatlakozó előlap (SLA2, MLA2) | CD 569 T WW | 63009 10520 |



| | | |
|--|---------------|-------------|
| Antenna csatlakozó előlap, univerzális (EDU04F, GEDU 15, FS302F) | CD 561 SAT WW | 63009 09680 |
|--|---------------|-------------|



| | | |
|--|----------------|-------------|
| Telefon/informatikai csatlakozó előlap (UAE4UPO, UAE8UPO, UAE8UPOK6) | CD 569-1 UA WW | 63009 28020 |
| Telefon/informatikai csatlakozó előlap kettős (UAE8-8UPO, UAE8-8UPOK6) | CD 569-2 UA WW | 63009 28420 |

Keretek

| | | |
|-----------------------|-------------|-------------|
| Keret, egyes, fehér | CD 581 WW | 63009 10690 |
| Keret, egyes, narancs | CD 581 WU O | 63009 28990 |
| Keret, kettős | CD 582 WW | 63009 10830 |
| Keret, hármas | CD 583 WW | 63009 10930 |
| Keret, négyes | CD 584 WW | 63009 11030 |
| Keret, ötös | CD 585 WW | 63009 11130 |

A WW jelzésű szerelvények színe fehér.

Rendelhető színek: WW:fehér (≈RAL 9010), színjelzés nélkül:krém (≈RAL 1013), BR:barna (≈RAL 8022),

GR:szürke (≈RAL 7038), LG:világos szürke (≈RAL 7035), SW:fekete (≈RAL 9005), GB:aranybronz, PT:platina.

Egyes elemek egységára színenként eltérő. RT:piros, O:narancs és GN:zöld színben csak néhány elem (dugalj, keret) rendelhető.



Érvényes: 2024. június 1-től

1139 Budapest Lomb u. 15. • Telefon:+36 1 239-3241 • E-mail:info@duoverzio.hu • web:www.duoverzio.hu
9028 Győr, Sashegy (81-es út) • Telefon: 96 523-893 ♦ 8000 Székesfehérvár Raktár u. 7. • Telefon: 22 500-560
4400 Nyíregyháza Tambura utca 1. • Telefon: 21 300-4035

**CD plus KERETEK,
CD KIEGÉSZÍTŐK**



CD plus díszkeretek

| | | Engedménycsoport: 2 |
|-------------------------------|------------|---------------------|
| Vékony díszkeret, kék-fémes | CDP 81 BLM | 63009 40360 |
| Vékony díszkeret, króm | CDP 81 GCR | 63009 40380 |
| Vékony díszkeret, arany | CDP 81 GGO | 63009 40400 |
| Vékony díszkeret, gránit | CDP 81 GT | 63009 40420 |
| Vékony díszkeret, világoszöld | CDP 81 LGN | 63009 40450 |
| Vékony díszkeret, piros-fémes | CDP 81 RTM | 63009 40470 |
| Vastag díszkeret, kék-fémes | CDP 82 BLM | 63009 35000 |
| Vastag díszkeret, króm | CDP 82 GCR | 63009 40520 |
| Vastag díszkeret, arany | CDP 82 GGO | 63009 40540 |
| Vastag díszkeret, gránit | CDP 82 GT | 63009 40560 |
| Vastag díszkeret, világoszöld | CDP 82 LGN | 63009 40590 |
| Vastag díszkeret, piros-fémes | CDP 82 RTM | 63009 40610 |

Rendelhető színek: LG: világoszürke, GE: sárga, MINT: mentazöld, SE: homok, LGN: világoszöld, LBL: világoskék, ES: nemesacél, GT: gránit, GNM: zöld-fémes, SWM: fekete-fémes, BLM: kék-fémes, RTM: piros-fémes, GCR: króm (fényes), GGO: arany

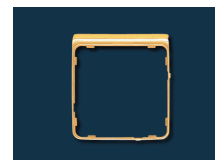
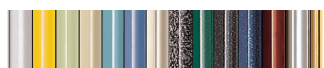

CD plus keretek

| | | |
|----------------------|------------|-------------|
| Keret, egyes, fehér | CDP 581 WW | 63009 34910 |
| Keret, kettes, fehér | CDP 582 WW | 63009 34920 |
| Keret, hármas, fehér | CDP 583 WW | 63009 34930 |
| Keret, négyes, fehér | CDP 584 WW | 63009 34940 |
| Keret, ötös, fehér | CDP 585 WW | 63009 40350 |



Falon kívüli dobozok

| | | |
|-------------------------------------|-------------|-------------|
| falon kívüli doboz, kerettel | CD 581 A WW | 63009 44680 |
| kettős falon kívüli doboz, kerettel | CD 582 A WW | 63009 44660 |
| hármás falon kívüli doboz, kerettel | CD 583 A WW | 63009 39800 |

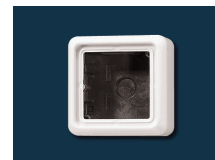

| | | |
|---|-----------|-------------|
| Kulcsos kapcsoló előlap (106.28) | CD 528 WW | 63009 09010 |
| Kulcsos kapcsolóbetét váltóérintkezővel | 106.28 | 63009 00210 |
| Hengerzár betét kulcsos kapcsolóhoz | 28 | 63009 02170 |
| Hengerzár betét egységes kulccsal | 28 G1 | 63009 82378 |

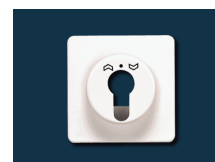

Univerzális tartozékok

| | | |
|--|-----------|-------------|
| Glimmlámpa 230V, 1,1 mA | 90 | 63009 49690 |
| Glimmlámpa 400V, 0,5 mA (503U, 603..., 803...) | 95 | 63009 06680 |
| LED jelzőfény 230V, 1,1 mA, fehér | 90-LED W | 63009 80181 |
| LED jelzőfény 230V, 1,1 mA, kék | 90-LED BL | 63009 80180 |
| LED jelzőfény 230V, 1,1 mA, zöld | 90-LED GN | 63009 61710 |
| LED jelzőfény 230V, 1,1 mA, piros | 90-LED RT | 63009 61720 |

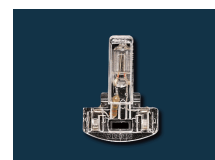

| | | |
|---|-----------|-------------|
| Betörhető ablakos tűzjelző előlap - piros | 561 GL RT | 63009 04300 |
| Tartalék üveglap tűzjelző előlaphoz | 60 GL | 63009 05220 |

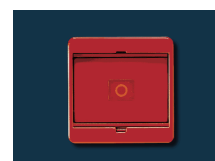

Érvényes: 2024. június 1-től

Áraink letölthetők honlapunkról: www.duoverzio.hu/arlista

1139 Budapest Lomb u. 15. • Telefon:+36 1 239-3241 • E-mail:info@duoverzio.hu • web:www.duoverzio.hu

2800 Tatabánya Búzavirág utca 8. • Telefon: 34 510-842 ♦ 6728 Szeged Dorozsmai út 17-19 • Telefon: 62 541-434



AS CSALÁD

Komplett egységek

| | | |
|---|------------------|-------------|
| Nyomólap+keret (506 U, 507U, 502 U, 503 U) | AS 590 WW | 63009 64700 |
| Nyomólap jelzőfényes szerelvényekhez+keret (506 U, 507 U, 502 U, 503 U) | AS 590 KO 5 WW | 63009 64690 |
| Nyomólap, kettős+keret (505 U, 509 U, 539 U) | AS 590-5 WW | 63009 64630 |
| Nyomólap jelzőfényes, kettős +keret (505 KOU) | AS 590-5 KO 5 WW | 63009 64600 |

| | | |
|---|------------|-------------|
| Dugasoló aljzat+keret II. s. + föld 16 A 250 V~ | AS 1520 WW | 63009 83418 |
|---|------------|-------------|

| | | |
|--|------------|-------------|
| Fényerőszabályzó előlap+keret (225 TDE, 266 GDE, 240-10) | AS 1540 WW | 63009 82476 |
|--|------------|-------------|

Egységek keretbe szereléshez

Nyomólapok

| | | |
|---|------------------|-------------|
| Nyomólapok (506 U, 507U, 502 U, 503 U) | AS 591 WW | 63009 65150 |
| Nyomólap jelzőfényes szerelvényekhez (506 U, 507 U, 502 U, 503 U) | AS 591 KO 5 WW | 63009 65020 |
| Nyomólap, kettős (505 U, 509 U, 539 U) | AS 591-5 WW | 63009 64830 |
| Nyomólap jelzőfényes, kettős (505 KOU) | AS 590-5 KO 5 WW | 63009 64780 |

Dugasoló aljzatok

| | | |
|--|---------------|-------------|
| Dugasoló aljzat II. s. + föld 16 A 250 V~ | A 1520 WW | 63009 83141 |
| Dugasoló aljzat II. s. + föld 16 A 250 V~ csapófedeles | AS 1520 KL WW | 63009 83414 |

A szerelvény védettsége IP44-re növelhető az 551WU tömítés használatával. A tömítést külön kell megrendelni.

Kapcsolóautomaták

| | | |
|---|------------|-------------|
| Kapcsolóbetét relével, max. 2300 W izzólámpához | 1701 SE | 63009 86183 |
| Elektronikus kapcsolóbetét 40–420 W/VA | 1704 ESE | 63009 86182 |
| Érzékelő fej kapcsolóautomatához 180° 1,1 m 5–1000 lux 2 perc | A 17180 WW | 63009 85947 |
| Érzékelő fej kapcsolóautomatához 180° 1,1 m 5–500 lux 10 mp–60 perc | A 17181 WW | 63009 85997 |

Fényerőszabályzás

| | | |
|--|-----------|-------------|
| Fényerőszabályzó előlap (225 TDE, 266 GDE, 240-10) | A 1540 WW | 63009 82390 |
|--|-----------|-------------|

Egyéb előlapok

| | | |
|--|-----------------|-------------|
| Antenna csatlakozó előlap TV-FM (EDU04F, GEDU15) | A 561 PL TV WW | 63009 46060 |
| Antenna csatlakozó előlap TV-FM-SAT (FS302F) | A 561 PL SAT WW | 63009 46040 |
| Hangszóró-csatlakozó előlap | A 562 WW | 63009 46080 |

| | | |
|--|--------------------|-------------|
| Telefon csatlakozó előlap (UAE4UPO, UAE8UPO, UAE8UPOK6) | A 569-1 PL UA WW | 63009 46120 |
| Telefon csatlakozó előlap, kettős (UAE8-8UPO, UAE8-8UPOK6) | A 569-2 BFPL UA WW | 63009 76110 |

| | | |
|--|-------------|-------------|
| Kulcsos kapcsoló előlap (106.28) | A 528 PL WW | 63009 45940 |
| Hengerzárbetét kulcsos kapcsolóhoz | 28 | 63009 02170 |
| Hengerzárbetét kulcsos kapcsolóhoz - egységes kulccsal | 28 G1 | 63009 82378 |

Keretek

| | | |
|---------------|-----------|-------------|
| Keret, egyes | AS 581 WW | 63009 64260 |
| Keret, kettős | AS 582 WW | 63009 64390 |
| Keret, hármas | AS 583 WW | 63009 64520 |
| Keret, négyes | AS 584 WW | 63009 64540 |
| Keret, ötös | AS 585 WW | 63009 64560 |

Kiemelőkeretek

| | | |
|----------------------|-------------|-------------|
| Kiemelőkeret, egyes | AS 581 A WW | 63009 64190 |
| Kiemelőkeret, kettős | AS 582 A WW | 63009 64320 |
| Kiemelőkeret, hármas | AS 583 A WW | 63009 64450 |

A WW jelzésű szerelvények színe: fehér

Rendelhető színek: WW: fehér, színjelzés nélkül: krém. Egyes elemek egységára színeként eltérő.



Érvényes: 2024. június 1-től

1139 Budapest Lomb u. 15. • Telefon: +36 1 239-3241 • E-mail: info@duoverzio.hu • web: www.duoverzio.hu
9028 Győr, Sashegy (81-es út) • Telefon: 96 523-893 ♦ 8000 Székesfehérvár Raktár u. 7. • Telefon: 22 500-560
4400 Nyíregyháza Tambura utca 1. • Telefon: 21 300-4035

**SILVERPLUS®
SPAS CSALÁD
ANTIMIKROBIÁLIS**

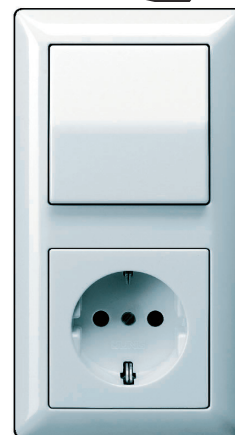

Nyomólapok

| | | |
|--|--------------|-------------|
| Nyomólap fehér, antimikrobiális (506 U, 507 U, 502 U, 503 U) | SPAS 591 WW | 63009 88458 |
| Nyomólap jelzőfényes szerelvényekhez fehér, antimikrobiális (506 U, 507 U, 502 U, 503 U) | SPAS591K05WW | 63009 88452 |
| Nyomólap csengőjellel, fehér, antimikrobiális | SPAS591KWW | 63009 88453 |
| Nyomólap lámpajellel, jelzőfényel, fehér, antimikrobiális | SPAS591LWW | 63009 88455 |

| | | |
|--|----------------|-------------|
| Nyomólap, kettős, fehér, antimikrobiális (505 U, 509 U, 539 U) | SPAS591-5WW | 63009 88447 |
| Nyomólap jelzőfényes, kettős, fehér, antimikrobiális (505 K0U) | SPAS591-5K05WW | 63009 88445 |
| Nyomólap, kettős, fel-le nyíllal, fehér, antimikrobiális | SPAS591-5PWW | 63009 88446 |



Dugaszoló aljzat

| | | |
|--|-------------|-------------|
| Dugaszoló aljzat II. s. + föld 16 A 250 V~, fehér, antimikrobiális | SPA1520WW | 63009 88429 |
| Dugaszoló aljzat II. s. + föld 16 A 250 V~ jelzőfényel, fehér, antimikrobiális | SPA1520K0WW | 63009 88428 |
| Dugaszoló aljzat II. s. + föld 16 A 250 V~ biztonsági zsaluval, fehér, antimikrobiális | SPA1520KIWW | 63009 88427 |

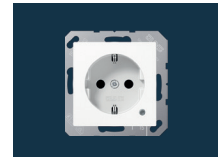

| | | |
|--|----------------|-------------|
| Dugaszoló aljzat II. s. + föld 16 A 250 V~ csapófedeles, fehér, antimikrobiális | SPAS1520KLWW | 63009 88434 |
| Dugaszoló aljzat II. s. + föld 16 A 250 V~ csapófedeles, jelzőfényel, fehér, antimikrobiális | SPAS1520KLK0WW | 63009 88433 |



| | | |
|---|------------|-------------|
| Potenciálkiegyenlítő dugalj, fehér, antimikrobiális | SPA565-2WW | 63009 88430 |
|---|------------|-------------|



| | | |
|---|-------------|-------------|
| Előlap adatátviteli csatlakozóhoz, fehér, antimikrobiális | SPA569PLTWW | 63009 88431 |
|---|-------------|-------------|

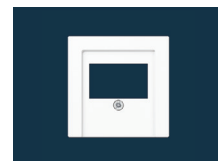

Keretek

| | | |
|---------------|-----------|-------------|
| Keret, egyes | SPAS581WW | 63009 88436 |
| Keret, kettős | SPAS582WW | 63009 88439 |
| Keret, hármas | SPAS583WW | 63009 88442 |
| Keret, négyes | SPAS584WW | 63009 88443 |
| Keret, ötös | SPAS585WW | 63009 88444 |

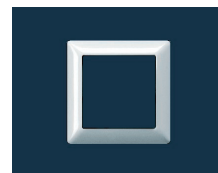

A szerelvények színe fehér (WW).

Érvényes: 2024. június 1-től

Áraink letölthetők honlapunkról: www.duoverzio.hu/arlista
 1139 Budapest Lomb u. 15. • Telefon: +36 1 239-3241 • E-mail: info@duoverzio.hu • web: www.duoverzio.hu
 2800 Tatabánya Búzavirág utca 8. • Telefon: 34 510-842 ♦ 6728 Szeged Dorozsmai út 17-19 • Telefon: 62 541-434

SILVERPLUS® SPLS 990 CSALÁD ANTIMIKROBIÁLIS



Nyomólapok

| | | |
|--|--------------|-------------|
| Nyomólap, fehér, antimikrobiális | SPLS990WW | 63009 88479 |
| Nyomólap, jelzőfényvel, fehér, antimikrobiális | SPLS990K05WW | 63009 88478 |



| | | |
|--|--------------|-------------|
| Nyomólap, kettős, fehér, antimikrobiális | SPLS995WW | 63009 88482 |
| Nyomólap, kettős, fel/le nyíllal, fehér, antimikrobiális | SPLS995PWW | 63009 88481 |
| Nyomólap, kettős, jelzőfényvel, fehér, antimikrobiális | SPLS995K05WW | 63009 88480 |

Nyomólapok KNX betétekhez

| | | |
|--|-----------------|-------------|
| SPLS101WW nyomólap, fehér, antimikrobiális | SPLS101WW | 63009 88461 |
| SPLS101PWW nyomólap, fel/le nyíllal, fehér, antimikrobiális | SPLS101PWW | 63009 88460 |
| SPLS101K05WW nyomólap, jelzőfényvel, fehér, antimikrobiális | SPLS101K05WW | 63009 88459 |
| SPLS102WW nyomólap, kettős, fehér, antimikrobiális | SPLS102WW | 63009 88464 |
| SPLS102PWW nyomólap, kettős, fel/le nyíllal, fehér, antimikrobiális | SPLS102PWW | 63009 88463 |
| SPLS102K05WW nyomólap, kettős, jelzőfényvel, fehér, antimikrobiális | SPLS102K05WW | 63009 88462 |
| SPLS10911STRFww KNX RF, nyomólap, jelzőfényvel, fehér, antimikrobiális | SPLS10911STRFww | 63009 88465 |
| SPLS10921STRFww KNX RF, nyomólap, kettős, jelzőfényvel, fehér, antimikrobiális | SPLS10921STRFww | 63009 88466 |



Előlap és forgatógomb dimmerekhöz, szabályzókhöz

| | | |
|--|------------|-------------|
| SPLS1740WW előlap forgatógombbal, fehér, antimikrobiális | SPLS1740WW | 63009 88472 |
|--|------------|-------------|



Dugaszóaljzat

| | | |
|---|--------------|-------------|
| SPLS1520WW dugalj, fehér, antimikrobiális | SPLS1520WW | 63009 88470 |
| SPLS1520KIWW dugalj biztonsági zsaluval, fehér, antimikrobiális | SPLS1520KIWW | 63009 88468 |
| SPLS1521KIWW dugalj biztonsági zsaluval, fehér, antimikrobiális | SPLS1521KIWW | 63009 88471 |



| | | |
|--|----------------|-------------|
| SPLS1520KLWW dugalj csapófedéllel, fehér, antimikrobiális | SPLS1520KLWW | 63009 88469 |
| SPLS1520KIKLWW dugalj csapófedéllel és biztonsági zsaluval, fehér, antimikrobiális | SPLS1520KIKLWW | 63009 88467 |



Keretek





| | | |
|-------------------------|-----------|-------------|
| SPLS981WW keret, egyes | SPLS981WW | 63009 88473 |
| SPLS982WW keret, kettős | SPLS982WW | 63009 88474 |
| SPLS983WW keret, hármas | SPLS983WW | 63009 88475 |
| SPLS984WW keret, négyes | SPLS984WW | 63009 88476 |
| SPLS985WW keret, ötös | SPLS985WW | 63009 88477 |

A szerelvények színe fehér (WW).

Érvényes: 2024. június 1-től

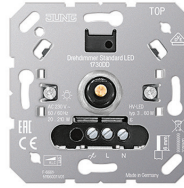
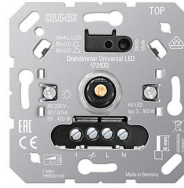
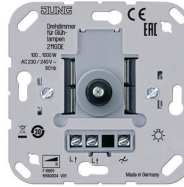
1139 Budapest Lomb u. 15. • Telefon: +36 1 239-3241 • E-mail: info@duoverzio.hu • web: www.duoverzio.hu
 9028 Győr, Sashegy (81-es út) • Telefon: 96 523-893 ♦ 8000 Székesfehérvár Raktár u. 7. • Telefon: 22 500-560
 4400 Nyíregyháza Tambura utca 1. • Telefon: 21 300-4035

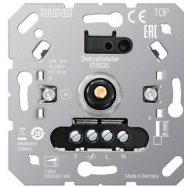
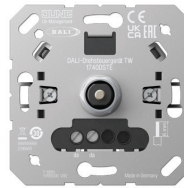
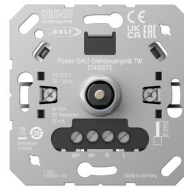
FORGATÓGOMBOS VEZÉRLŐ BETÉTEK

| | gyári jel | megrendelési szám | egységár Ft+ÁFA | |
|--|-----------|-------------------|-----------------|---|
| <p>Forgatógombos fény szabályzó betétek</p> <p>Forgatógombos LED fény szabályzó betét Névleges feszültség: 230 V 50/60 Hz Saját fogyasztás: 0,35 W Terhelhetőség izzólámpával: 20 W ... 210 W Terhelhetőség elektronikus transzformátorral: 20 W ... 210 W Terhelhetőség törpefeszültségű LED-et hajtó elektronikus transzformátorral: 20 W ... 60 W Terhelhetőség dimmelhető kisfeszültségű LED-del: 3 W ... 60 W Maximális vezeték hossz: 100 m</p> | 1730DD | 63009 86095 | |  |
| <p>Forgatógombos LED fény szabályzó betét, univerzál Névleges feszültség: 230 V 50/60 Hz Saját fogyasztás: 0,35 W Terhelhetőség izzólámpával: 20 W ... 420 W Terhelhetőség elektronikus transzformátorral: 20 W ... 4200 W Terhelhetőség törpefeszültségű LED-et hajtó elektronikus transzformátorral: 20 W ... 100 W Terhelhetőség dimmelhető kisfeszültségű LED-del: 3 W ... 100 W Csatlakoztatható 1733DNE mellékállomások száma: 10 Maximális vezeték hossz: 100 m</p> | 1731DD | 63009 86096 | |  |
| <p>Forgatógombos fény szabályzó betét nyomó-váltókapcsolóval, ohmos terheléshez Névleges feszültség: 230 V 50 Hz Terhelhetőség izzólámpával: 100 W ... 1000 W Terhelhetőség kisfeszültségű halogénlámpával: 100 W ... 1000 W Elektronikus rövidzár-védelemmel</p> | 211GDE | 63009 60860 | |  |
| <p>Forgatógombos mellékállomás</p> <p>1733DNE forgatógombos mellékállomás, 3 vezetékes A 1731 DD, 1711 DE, 1724 DM, UD 1755 REG dimmerek mellékállomásként használható. Maximális vezeték hossz: 100 m Névleges feszültség: 230 V 50/60 Hz Saját fogyasztás: 0,3 W</p> | 1733DNE | 63009 86097 | |  |
| <p>Fordulatszám szabályzó</p> <p>Fordulatszám szabályzó egyfázisú motorokhoz Névleges feszültség: 230 V 50/60 Hz Kapcsolható áram: 1,8 A Motor legnagyobb árama: 1,8 A 1733DNE forgatógombos mellékállomással is használható.</p> | 1735DS | 63009 50035 | |  |
| <p>Forgatógombos DALI szabályzó betétek</p> <p>1740DSTE forgatógombos szabályzó DALI előtéttekhez Névleges feszültség (külső DALI tápegység): 16 V DC Saját fogyasztás max. 2 W DALI fényerőszabályozás és DALI Device Type 8 for Tunable Whiteszínhőmérséklet szabályozás</p> | 1740DSTE | 63009 50036 | |  |
| <p>1741DSTE tápegység+forgatógombos szabályzó DALI előtéttekhez Megegyezik a 1740 DSTE szabályzóval, de tartalmaz DALI tápegységet is. Névleges feszültség: 230 V 50/60 Hz A táplálható DALI eszközök száma legfeljebb 28 db, legnagyobb áram 56 mA.</p> | 1741DSTE | 63009 50037 | |  |
| <p>Forgatógombos 1-10V szabályzó</p> <p>240-10 forgatógombos 1-10V szabályzó nyomókapcsolóval Névleges feszültség: 230 V 50/60 Hz Kapcsolható áram: 6 A Vezérlő feszültség: 0,7V ... 12 V Vezérlő áram legfeljebb: 50 mA Beépített olvadóbiztosító: 6,3 A</p> | 240-10 | 63009 01790 | |  |

A betétekhez használható forgatógombok típusjele A 1740 .., CD 1740 .., LS 1740 .., ..1740..







Érvényes: 2024. június 1-től

Áraink letölthetők honlapunkról: www.duoverzio.hu/arlista

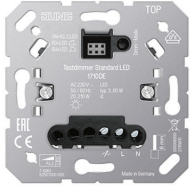
1139 Budapest Lomb u. 15. • Telefon:+36 1 239-3241 • E-mail: info@duoverzio.hu • web: www.duoverzio.hu

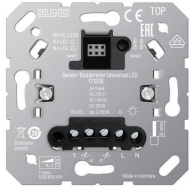
2800 Tatabánya Búzavirág utca 8. • Telefon: 34 510-842 ♦ 6728 Szeged Dorozsmai út 17-19 • Telefon: 62 541-434

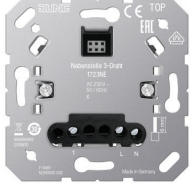
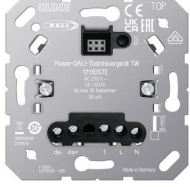
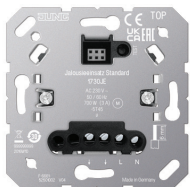

NYOMÓLAPOS VEZÉRLŐ BETÉTEK

| | gyári jel | megrendelési szám | egységár Ft+ÁFA |
|--|-----------|-------------------|-----------------|
|  <p>Nymólapos fényszabályzó betétek Nymólapos LED fényszabályzó betét, standard Névleges feszültség: 230 V 50/60 Hz Saját fogyasztás: 2 W Terhelhetőség izzólámpával: 20 W ... 210 W Terhelhetőség elektronikus transzformátorral: 20 W ... 210 W Terhelhetőség törpefeszültségű LED-et hajtó elektronikus transzformátorral: 20 W ... 60 W Terhelhetőség dimmelhető kisfeszültségű LED-del: 3 W ... 60 W</p> | 1710 DE | 63009 86271 | |
|  <p>Nymólapos LED fényszabályzó betét, univerzál Névleges feszültség: 230 V 50/60 Hz Saját fogyasztás: 4 W Terhelhetőség izzólámpával: 20 W ... 420 W Terhelhetőség elektronikus transzformátorral: 20 W ... 420 W Terhelhetőség törpefeszültségű LED-et hajtó elektronikus transzformátorral: 20 W ... 100 W Terhelhetőség dimmelhető kisfeszültségű LED-del: 3 W ... 100 W Csatlakoztatható 1720 NE mellékállomások száma: korlátlan Csatlakoztatható 1723 NE vagy 1733 DNE mellékállomások száma: 10 db</p> | 1711 DE | 63009 86272 | |
|  <p>Nymólapos LED fényszabályzó betét, kétáramkörös Saját fogyasztás: 4 W Terhelhetőség áramkörönként izzólámpával: 20 W ... 210 W Terhelhetőség elektronikus transzformátorral: 20 W ... 210 W Terhelhetőség törpefeszültségű LED-et hajtó elektronikus transzformátorral: 20 W ... 50 W Terhelhetőség dimmelhető kisfeszültségű LED-del: 3 W ... 50 W Csatlakoztatható 1720 NE mellékállomások száma: korlátlan Csatlakoztatható 1723 NE vagy 1733 DNE mellékállomások száma: 10 db</p> | 1712 DE | 63009 86467 | |
|  <p>Nymólapos mellékállomások 1720 NE nyomólapos mellékállomás, 2 vezetékes Maximális vezeték hossz: 100 m Névleges feszültség: 230 V 50/60 Hz Saját fogyasztás: 0,3 W</p> | 1720 NE | 63009 86163 | |
|  <p>1723 NE nyomólapos mellékállomás, 3 vezetékes Maximális vezeték hossz: 100 m Névleges feszültség: 230 V 50/60 Hz Saját fogyasztás: 0,3 W</p> | 1723 NE | 63009 86164 | |
|  <p>Nymólapos DALI szabályzó betét Szabályzó DALI-2 előtételhez DALI tápegység legfeljebb 18 DALI eszközököz Saját fogyasztás max. 2,8 W DALI fényerőszabályozás és DALI Device Type 8 for Tunable Whiteszínhőmérséklet szabályozás Csatlakoztatható 1720 NE mellékállomások száma: korlátlan Csatlakoztatható 1723 NE vagy 1733 DNE mellékállomások száma: 10 db</p> | 1713 DSTE | 63009 86172 | |
|  <p>Redőnyvezérlő betétek Redőnyvezérlő betét, standard Névleges feszültség: 230 V 50/60 Hz Csatlakoztatható motor teljesítménye: 700 W</p> | 1730 JE | 63009 85509 | |
|  <p>Redőnyvezérlőbetét, univerzális Névleges feszültség: 230 V 50/60 Hz Csatlakoztatható motor teljesítménye: 700 W Szélérzékelő csatlakoztatható</p> | 1731 JE | 63009 85510 | |

Érvényes: 2024. június 1-től

1139 Budapest Lomb u. 15. • Telefon: +36 1 239-3241 • E-mail: info@duoverzio.hu • web: www.duoverzio.hu
9028 Győr, Sashegy (81-es út) • Telefon: 96 523-893 ♦ 8000 Székesfehérvár Raktár u. 7. • Telefon: 22 500-560
4400 Nyíregyháza Tambura utca 1. • Telefon: 21 300-4035

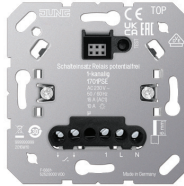
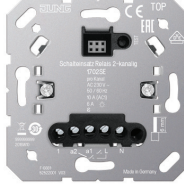
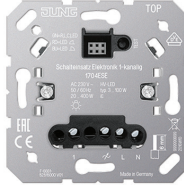
NYOMÓLAPOS VEZÉRLŐ BETÉTEK

| | gyári jel | megrendelési szám | egységár Ft+ÁFA | |
|---|----------------|-------------------|---|---|
| <p>Kapcsoló betétek</p> <p>1 csatornás relés betét</p> <p>Névleges feszültség: 230 V 50/60 Hz</p> <p>Terhelhetőség izzólámpával: 2300 W</p> <p>Terhelhetőség elektronikus transzformátorral: 1500 W</p> <p>Terhelhetőség törpefeszültségű LED-et hajtó elektronikus transzformátorral: 400 W</p> <p>Beállítható automatikus kikapcsolás: nincs, 1 perc, 5 perc, 30 perc, 60 perc</p> | 1701 SE | 63009 86183 | |  |
| <p>1 csatornás relés betét potenciálfüggetlen érintkezővel</p> <p>Névleges feszültség: 230 V 50/60 Hz</p> <p>Terhelhetőség izzólámpával: 2300 W</p> <p>Terhelhetőség elektronikus transzformátorral: 1500 W</p> <p>Terhelhetőség törpefeszültségű LED-et hajtó elektronikus transzformátorral: 400 W</p> <p>Beállítható automatikus kikapcsolás: nincs, 1 perc, 5 perc, 30 perc, 60 perc</p> | 1701 PSE | 63009 87953 | |  |
| <p>2 csatornás relés betét</p> <p>Névleges feszültség: 230 V 50 Hz</p> <p>Terhelhetőség áramkörönként izzólámpával: 1500 W</p> <p>Terhelhetőség elektronikus transzformátorral: 1000 W</p> | 1702 SE | 63009 86466 | |  |
| <p>1 csatornás elektronikus kapcsoló betét</p> <p>Nullavezetővel vagy nulla vezető nélkül is használható.</p> <p>Névleges feszültség: 230 V 50/60 Hz</p> <p>Terhelhetőség izzólámpával: 20...400 W</p> <p>Terhelhetőség elektronikus transzformátorral: 20...400 W</p> <p>Terhelhetőség törpefeszültségű LED-et hajtó elektronikus transzformátorral: 3...100 W</p> <p>Elektronikus rövidzár-védelemmel</p> | 1704 ESE | 63009 86182 | |  |
| <p>Szobatermosztát betét</p> <p>Padlófűtés vagy fűtés szelepek működtetése</p> <p>Hűtés üzemmód átkapcsolható. Kétpont- vagy impulzusszélesség-szabályozás (PWM)</p> <p>Névleges feszültség: 230 V 50/60 Hz</p> <p>Terhelhetőség 3600 W</p> | 1790 RTR | 63009 87538 | |  |
| <p>Előlapok</p> <p>A kapcsoló és dimmelő betétekhez JUNG HOME, eNET, LB_Management és KNX előlapok használhatók, például:</p> | | | | |
| <p>Szobatermosztát előlap</p> <p>Üveg előlap 6 érintógommbal</p> <p>Kézi és programvezérelt hőmérséklet vezérlés</p> <p>Hűtő vagy fűtő üzemmód</p> | A 1790 D WW | 63009 87552 | |  |
| <p>JUNG HOME nyomógomb jelzőfényvel</p> <p>Redőnyök, árnyékolók, világítás vagy ventilátorok kézi vagy automatikus működtetése</p> <p>Vezeték nélküli kapcsolat más JUNG HOME eszközökkel</p> <p>Üzembehelyezés és működtetés Bluetooth®-kapcsolattal okostelefonról vagy tabletről</p> | BT ME 17101 AT | 63009 88305 |  |  |
| <p>Mozgásérzékelő (automata kapcsoló)</p> <p>Világítás automatikus kapcsolása mozgásérzékeléssel</p> <p>Megvilágítási küszöb érték (beállítható) 5...1000 lx</p> <p>Érzékenység (beállítható): 25, 50, 75, 100%</p> | A 17180 WW | 63009 85947 | |  |

Érvényes: 2024. június 1-től

Áraink letölthetők honlapunkról: www.duoverzio.hu/arlista

1139 Budapest Lomb u. 15. • Telefon:+36 1 239-3241 • E-mail: info@duoverzio.hu • web: www.duoverzio.hu

2800 Tatabánya Búzavirág utca 8. • Telefon: 34 510-842 ♦ 6728 Szeged Dorozsmai út 17-19 • Telefon: 62 541-434



AP 600 CSALÁD IP20



Kapcsolók, nyomógombok

| | | |
|------------------------------|------------|-------------|
| Váltókapcsoló | 606 A WW | 63009 36120 |
| Keresztkapcsoló | 607 A WW | 63009 36150 |
| Kétsarkú kapcsoló | 602 A WW | 63009 36080 |
| Nyomógomb | 631 A WW | 63009 36240 |
| Váltókapcsoló feliratmezővel | 606 ANA WW | 63009 36110 |



| | | |
|----------------------------|-------------|-------------|
| Váltókapcsoló jelzőfényvel | 606 K05A WW | 63009 80179 |
|----------------------------|-------------|-------------|



| | | |
|---------------------------------|----------|-------------|
| Kétáramkörös (csillár) kapcsoló | 605 A WW | 63009 36100 |
|---------------------------------|----------|-------------|



| | | |
|--------------------------|-----------|-------------|
| Zsalukapcsoló, reteszelt | 609 VA WW | 63009 36160 |
| Zsalunyomó, reteszelt | 639 VA WW | 63009 36290 |



Dugaszoló aljzatok

| | | |
|-------------------------------------|-----------|-------------|
| Dugaszoló aljzat II.s. + föld | 620 A WW | 63009 36190 |
| Dupla dugaszoló aljzat II.s. + föld | 6020 A WW | 63009 36050 |



| | | |
|--|----------|-------------|
| Dugaszoló aljzat II.s. + föld és váltókapcsoló | 676 A WW | 63009 36380 |
|--|----------|-------------|



| | | |
|-------------------------------|-----|-------------|
| Hátlap AP 600 szerelvényekhez | 328 | 63009 02370 |
|-------------------------------|-----|-------------|

A WW jelzésű szerelvények színe: fehér
Rendelhető színek: WW: fehér, színjelzés nélkül: krém.
Egyes elemek egységára színenként eltérő lehet.

Érvényes: 2024. június 1-től

1139 Budapest Lomb u. 15. • Telefon: +36 1 239-3241 • E-mail: info@duoverzio.hu • web: www.duoverzio.hu
9028 Győr, Sashegy (81-es út) • Telefon: 96 523-893 ♦ 8000 Székesfehérvár Raktár u. 7. • Telefon: 22 500-560
4400 Nyíregyháza Tambura utca 1. • Telefon: 21 300-4035

WG 800 CSALÁD IP44



Billenőkapcsolók és nyomók (IP44, 75×75×56mm)

| | | |
|---------------------------|-------|-------------|
| Váltókapcsoló IP44 | 806 W | 63009 22590 |
| Keresztkapcsoló IP44 | 807 W | 63009 22620 |
| Kétsarkú kapcsoló IP44 | 802 W | 63009 22450 |
| Háromsarkú kapcsoló IP44 | 803 W | 63009 22480 |
| Nyomógomb, egypólusú IP44 | 831 W | 63009 23100 |



| | | |
|-------------------------------------|----------|-------------|
| Váltókapcsoló felirati mezővel IP44 | 806 NA W | 63009 22570 |
|-------------------------------------|----------|-------------|



| | | |
|---------------------------------------|----------|-------------|
| Váltókapcsoló jelzőfényvel IP44 | 806 KO W | 63009 22560 |
| Háromsarkú kapcsoló jelzőfényvel IP44 | 803 KO W | 63009 22460 |



| | | |
|--------------------------------------|--------|-------------|
| Kétáramkörös (csillár) kapcsoló IP44 | 805 W | 63009 22540 |
| Kettős váltókapcsoló IP44 | 809 W | 63009 22670 |
| Kettős nyomó IP44 | 839 W | 63009 23250 |
| Zsalukapcsoló, reteszelt IP44 | 809 VW | 63009 22660 |
| Zsalunyomó, reteszelt IP44 | 839 VW | 63009 23240 |

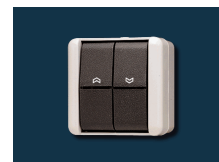

Dugaszoló aljzatok

| | | |
|--|-------|-------------|
| Dugaszoló aljzat II.s.+föld, csapófedeles IP44 | 820 W | 63009 22900 |
|--|-------|-------------|



| | | |
|--|----------|-------------|
| Dugaszoló aljzat II.s.+föld, csapófedeles, feliratmezővel IP44 | 820 NA W | 63009 22860 |
|--|----------|-------------|



| | | |
|---|--------|-------------|
| Dugaszoló aljzat, kettős, 2×II.s.+föld, csapófedeles, álló IP44 | 822 W | 63009 23040 |
| Dugaszoló aljzat, kettős, 2×II.s.+föld, csapófedeles, fekvő IP44 (kép nélkül) | 8220 W | 63009 23010 |



Kulcsos kapcsoló

| | | |
|--|----------|-------------|
| Kulcsos váltókapcsoló 9×50mm felirati mezővel IP44 | 806.18 W | 63009 22550 |
| Hengerzárbetét kulcsos kapcsolóhoz | 28 | 63009 02170 |
| Hengerzárbetét kulcsos kapcsolóhoz - egységes kulccsal | 28 G1 | 63009 82378 |

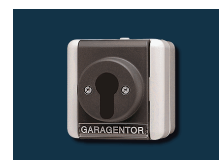

Színek: ≈RAL 7035 szürke ház, ≈RAL 7016 antracit nyomólapok.

Érvényes: 2024. június 1-től

Áraink letölthetők honlapunkról: www.duoverzio.hu/arlista

1139 Budapest Lomb u. 15. • Telefon:+36 1 239-3241 • E-mail:info@duoverzio.hu • web:www.duoverzio.hu

2800 Tatabánya Búzavirág utca 8. • Telefon: 34 510-842 ♦ 6728 Szeged Dorozsmai út 17-19 • Telefon: 62 541-434

KAPUTELEFON ÉS VIDEO-KAPUTELEFON

Engedménycsoport: 6



Beltéri, falra szerelhető kaputelefon készülék

Automatikus vagy kézzel kapcsolható váltakozó irányú beszéd, ajtónyitó gomb,
1 szabadon használható nyomógomb, 13 szabályozható erősségű csengőhang, 2 vezetékes rendszer,
automatikus kikapcsolás

| gyári jel | megrendelési szám | egységár Ft+ÁFA |
|--|-------------------|-----------------|
| Beltéri egység, falon kívüli, normál, krém színű | SI 4 AW | 63009 84408 |
| Beltéri egység, falon kívüli, normál, fehér | SI 4 A WW | 63009 84409 |
| Beltéri egység, falon kívüli, normál, alumínium | SI 4 AL | 63009 84404 |

Beépítő készlet az AS 500 családhoz

SI 46074 AD KIT 63009 84403

Beltéri moduláris süllyesztett kaputelefon készülék, A és AS család

AS 500, A 550, A flow, A creation keretbe építhető modulok, keretek nélkül

| | | |
|--|---------------|-------------|
| Nyomógombos modul + hangszóró, krém | SI AI A 6 W | 63009 84421 |
| Nyomógombos modul + hangszóró, fehér | SI AI A 6 WW | 63009 84422 |
| Nyomógombos modul + hangszóró, fekete | SI AI A 6 SW | 63009 84420 |
| Nyomógombos modul + hangszóró, alumínium színű | SI AI A 6 AL | 63009 84416 |
| Nyomógombos modul + hangszóró, antracit színű | SI AI A 6 ANM | 63009 84417 |
| Nyomógombos modul + hangszóró, pezsgő színű | SI AI A 6 CH | 63009 84418 |
| Nyomógombos modul + hangszóró, mokka színű | SI AI A 6 MO | 63009 84419 |

| | | |
|---|-----------------|-------------|
| Nyomógombos modul + hangszóró+képernyő, krém | SI VI A 622 W | 63009 84472 |
| Nyomógombos modul + hangszóró+képernyő, fehér | SI VI A 622 WW | 63009 84473 |
| Nyomógombos modul + hangszóró+képernyő, fekete | SI VI A 622 SW | 63009 84471 |
| Nyomógombos modul + hangszóró+képernyő, alumínium színű | SI VI A 622 AL | 63009 84467 |
| Nyomógombos modul + hangszóró+képernyő, antracit színű | SI VI A 622 ANM | 63009 84468 |
| Nyomógombos modul + hangszóró+képernyő, pezsgő színű | SI VI A 622 CH | 63009 84469 |
| Nyomógombos modul + hangszóró+képernyő, mokka színű | SI VI A 622 MO | 63009 84470 |



Beltéri moduláris süllyesztett kaputelefon készülék, CD család

CD 500 keretbe építhető modulok, keretek nélkül

| | | |
|--------------------------------------|---------------|-------------|
| Nyomógombos modul + hangszóró, krém | SI AI CD 6 W | 63009 84425 |
| Nyomógombos modul + hangszóró, fehér | SI AI CD 6 WW | 63009 84426 |

| | | |
|---|-----------------|-------------|
| Nyomógombos modul + hangszóró+képernyő, krém | SI VI CD 627 W | 63009 85346 |
| Nyomógombos modul + hangszóró+képernyő, fehér | SI VI CD 627 WW | 63009 85347 |

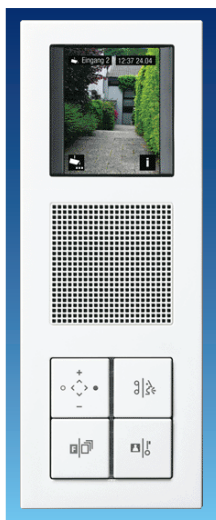

Beltéri moduláris süllyesztett kaputelefon készülék, LS család

LS 990, LS cube, LS-design, LS plus keretekbe építhető modulok, keretek nélkül

| | | |
|---|---------------|-------------|
| Nyomógombos modul + hangszóró, krém | SI AI LS 6 W | 63009 84430 |
| Nyomógombos modul + hangszóró, fehér | SI AI LS 6 WW | 63009 84431 |
| Nyomógombos modul + hangszóró, világosszürke | SI AI LS 6 LG | 63009 84428 |
| Nyomógombos modul + hangszóró, fekete | SI AI LS 6 SW | 63009 84429 |
| Nyomógombos modul + hangszóró, alumínium | SI AI AL 6 | 63009 84423 |
| Nyomógombos modul + hangszóró, antracit színű alumínium | SI AI AL 6 AN | 63009 84424 |
| Nyomógombos modul + hangszóró, mattfekete alumínium | SI AI AL 6 D | 63009 85045 |
| Nyomógombos modul + hangszóró, rozsdamentes acél | SI AI ES 6 | 63009 84427 |

| | | |
|--|-----------------|-------------|
| Nyomógombos modul + hangszóró+képernyő, krém | SI VI LS 627 W | 63009 85351 |
| Nyomógombos modul + hangszóró+képernyő, fehér | SI VI LS 627 WW | 63009 85352 |
| Nyomógombos modul + hangszóró+képernyő, világosszürke | SI VI LS 627 LG | 63009 85349 |
| Nyomógombos modul + hangszóró+képernyő, fekete | SI VI LS 627 SW | 63009 85350 |
| Nyomógombos modul + hangszóró+képernyő, alumínium | SI VI AL 627 | 63009 85343 |
| Nyomógombos modul + hangszóró+képernyő, antracit színű alumínium | SI VI AL 627 AN | 63009 85344 |
| Nyomógombos modul + hangszóró+képernyő, mattfekete alumínium | SI VI AL 627 D | 63009 85345 |
| Nyomógombos modul + hangszóró+képernyő, rozsdamentes acél | SI VI ES 627 | 63009 85348 |





A JUNG beltéri kaputelefon és video-kaputelefon modulok Siedle rendszerelemekkel és kültéri egységekkel együtt alkalmazhatók.

siedle.com SSS SIEDLE

Érvényes: 2024. június 1-től

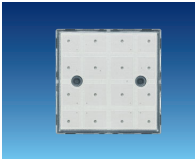
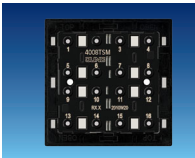
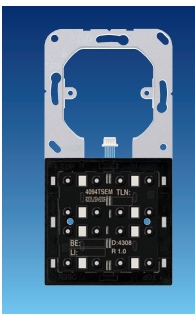
1139 Budapest Lomb u. 15. • Telefon: +36 1 239-3241 • E-mail: info@duoverzio.hu • web: www.duoverzio.hu
9028 Győr, Sashegy (81-es út) • Telefon: 96 523-893 ♦ 8000 Székesfehérvár Raktár u. 7. • Telefon: 22 500-560
4400 Nyíregyháza Tambura utca 1. • Telefon: 21 300-4035

BILLENTYŰ- ÉS ÉRINTŐPANEL RELÉS VEZÉRLÉSHEZ

| | gyári jel | megrendelési szám | egységár Ft+ÁFA | Engedménycsoport: 2 |
|---|---------------|-------------------|-----------------|---|
| Érintőpanel relés vezérléshez | | | | |
| A panel átlátszó fedlapja alá fotó vagy grafika helyezhető a funkciók leírásával vagy szemléltetésével. Csak az RS 8 REGHE relé vagy UDS 4 REGHE dimmer moduldal használható, az összekötő vezeték csavart érpár. LS vagy FD kerettel, szerelvénydobozba szerelhető. Érintőpanel 16 érintési ponttal és 16 kék LED-del | | | | |
| | SM 1608 | 63009 79890 | |  |
| Billentyű panel relés vezérléshez, F40 sorozat | | | | |
| Csak az RS 8 REGHE relé vagy UDS 4 REGHE dimmer moduldal használható, az összekötő vezeték csavart érpár. Legfeljebb 4 panel párhuzamosan köthető. A 8 érintőpont tetszés szerint csoportokba rendezhető. Programozása segédeszköz nélkül lehetséges. Minden pont programozható kapcsolásra, nyomógombként vagy (páronként) zsaluműködtetéshez. Szerelvénydobozba szerelhető. Az A, AS 500, CD, LS vagy FD keret és a nyomólapok külön rendelendők. Billentyű panel 8 nyomógombbal 8 piros LED-del | | | | |
| | 4008 TSM | 63009 80330 | |  |
| Nyomólapok | | | | |
| Nyomólap 1 csatornás működtetéshez A, AS 500 család, fehér | A 401 TSA WW | 63009 79519 | |  |
| Nyomólap 1 csatornás működtetéshez CD 500 család, fehér | CD 401 TSA WW | 63009 79667 | | |
| Nyomólap 1 csatornás működtetéshez LS 990 család, fehér | LS 401 TSA WW | 63009 80259 | | |
| Nyomólap készlet 2 csatornás működtetéshez A, AS 500 család, fehér | A 402 TSA WW | 63009 79527 | | |
| Nyomólap készlet 2 csatornás működtetéshez CD 500 család, fehér | CD 402 TSA WW | 63009 79677 | | |
| Nyomólap készlet 2 csatornás működtetéshez LS 990 család, fehér | LS 402 TSA WW | 63009 80267 | | |
| Nyomólap készlet 3 csatornás működtetéshez A, AS 500 család, fehér | A 403 TSA WW | 63009 79531 | | |
| Nyomólap készlet 3 csatornás működtetéshez CD 500 család, fehér | CD 403 TSA WW | 63009 79682 | | |
| Nyomólap készlet 3 csatornás működtetéshez LS 990 család, fehér | LS 403 TSA WW | 63009 80271 | | |
| Nyomólap készlet 4 csatornás működtetéshez A, AS 500 család, fehér | A 404 TSA WW | 63009 79543 | |  |
| Nyomólap készlet 4 csatornás működtetéshez CD 500 család, fehér | CD 404 TSA WW | 63009 79697 | | |
| Nyomólap készlet 4 csatornás működtetéshez LS 990 család, fehér | LS 404 TSA WW | 63009 80283 | | |
| Billentyű panel relés vezérléshez, F50 sorozat | | | | |
| Csak az RS 8 REGHE relé vagy UDS 4 REGHE dimmer moduldal használható, az összekötő vezeték csavart érpár. Legfeljebb 4 panel párhuzamosan köthető. A 8 érintőpont tetszés szerint csoportokba rendezhető. Programozása segédeszköz nélkül lehetséges. Minden pont programozható kapcsolásra, nyomógombként vagy (páronként) zsaluműködtetéshez. Szerelvénydobozba szerelhető. Az A, AS 500, CD, LS vagy FD keret és a nyomólapok külön rendelendők. Billentyű panel 8 nyomógombbal 8 piros LED-del | | | | |
| | 4008 TSM | 63009 80330 | |  |
| Relé modul | | | | |
| Relé modul 230/240V 50/60 Hz, 8 db 16 A záróérintkezővel, kalapsínre Szélessége 144 mm (8TE) | RS 8 REGHE | 63009 79889 | |  |
| Dimmer modul | | | | |
| Dimmer modul 4 db 20..150 W kimenettel (a terhelés jellegétől függően), kalapsínre Szélessége 144 mm (8TE) | UDS 4 REGHE | 63009 75011 | |  |

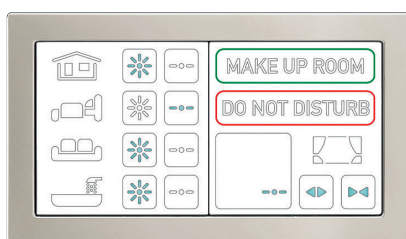
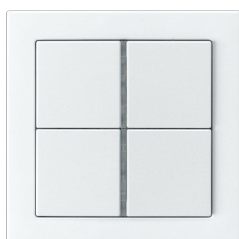

Érvényes: 2024. június 1-től

Áraink letölthetők honlapunkról: www.duoverzio.hu/arlista

1139 Budapest Lomb u. 15. • Telefon: +36 1 239-3241 • E-mail: info@duoverzio.hu • web: www.duoverzio.hu

2800 Tatabánya Búzavirág utca 8. • Telefon: 34 510-842 ♦ 6728 Szeged Dorozsmai út 17-19 • Telefon: 62 541-434

KNX ELEMÉK - HELYSÉGVEZÉRLŐK

Engedménycsoport: 4

| | gyári jel | megrendelési szám | egységár Ft+ÁFA |
|---|--|---|-----------------|
|  | Helyiségvezérlők – F50 sorozat | | |
| Kompakt helyiség-vezérlő KNX csatolóval 2x | LS5292D1ST | 63009 94342 | |
| Kompakt helyiség-vezérlő KNX csatolóval 4x | LS5294D1ST | 63009 94345 | |
| Bővítő modul 4x | LS5094TSEM | 63009 82649 | |
|  | Nyomógombos vezérlőmodulok | | |
| Nyomógomb betét KNX csatolóval, univerzális 1x | LS52911ST | 63009 94340 | |
| Nyomógomb betét KNX csatolóval, univerzális 2x | LS52921ST | 63009 94341 | |
| Nyomógomb betét KNX csatolóval, univerzális 3x | LS52931ST | 63009 94343 | |
| Nyomógomb betét KNX csatolóval, univerzális 4x | LS52941ST | 63009 94344 | |
|  | Nyomólapkészletek | | |
| Nyomólap készlet 1x fehér | LS501TSAWW | 63009 82623 | |
| Nyomólap készlet 2x fehér | LS502TSAWW | 63009 82628 | |
| Nyomólap készlet 3x fehér | LS503TSAWW | 63009 82633 | |
| Nyomólap készlet 4x fehér | LS504TSAWW | 63009 82638 | |
|  | Helyiségvezérlők – F40 sorozat | | |
| Helyiség-vezérlő betét | 429D1ST | 63009 94018 | |
| Előlap készlet helyiségvezérlőhöz, fehér | LS4093TSAWW | 63009 80287 | |
|  | Nyomógomb bővítő modulok | | |
| Nyomógomb bővítő modul 1x | 4091TSEM | 63009 80331 | |
| Nyomógomb bővítő modul 2x | 4092TSEM | 63009 80332 | |
| Nyomógomb bővítő modul 3x | 4093TSEM | 63009 80333 | |
| Nyomógomb bővítő modul 4x | 4094TSEM | 63009 79469 | |
|  | Nyomólapkészletek | | |
| Nyomólap készlet 1x fehér | LS401TSAWW | 63009 80259 | |
| Nyomólap készlet 2x fehér | LS402TSAWW | 63009 80267 | |
| Nyomólap készlet 3x fehér | LS403TSAWW | 63009 80271 | |
| Nyomólap készlet 4x fehér | LS404TSAWW | 63009 80283 | |
|  | Köztes keret CD családhoz | CD 4 AR | 63009 79700 |
|  | Köztes keret LS és FD családhoz | LS 4 AR | 63009 80288 |
|  |  |  | |

Érvényes: 2024. június 1-től

1139 Budapest Lomb u. 15. • Telefon: +36 1 239-3241 • E-mail: info@duoverzio.hu • web: www.duoverzio.hu
 9028 Győr, Sashegy (81-es út) • Telefon: 96 523-893 ♦ 8000 Székesfehérvár Raktár u. 7. • Telefon: 22 500-560
 4400 Nyíregyháza Tambura utca 1. • Telefon: 21 300-4035

KNX ELEMÉK

| | gyári jel | megrendelési szám | egységár Ft+ÁFA |
|--|----------------|-------------------|-----------------|
| Érintőképernyős kezelő | | | |
| KNX Smart Panel 8 | SP0081U | 63009 50310 | |
| Smart Control 5" | SC 5 SW | 63009 86194 | |
| Központi elemek | | | |
| Tápegység 640 mA 4 TE | 20640 REG | 63009 85843 | |
| Tápegység 1280 mA 6 TE | 21280 REG | 63009 85844 | |
| USB/KNX csatló szerelvénydobozba | 2131 USBS | 63009 86156 | |
| USB/KNX csatló kalapsínre 2 TE | 2131 USBS REG | 63009 86157 | |
| Vonal/tartomány csatló 1 TE | 21420 1S R | 63009 75391 | |
| IP/KNX csatló 2 TE | IPS 300 SREG | 63009 86154 | |
| IP/KNX router | IPR 300 SREG | 63009 86155 | |
| Kapcsolók kalapsínre | | | |
| Kapcsolóegység 2×2500 W 230 V 4 TE | 2302.16 REGHM | 63009 78876 | |
| Kapcsolóegység 4×2500 W 230 V 4 TE | 2304.16 REGHM | 63009 75440 | |
| Kapcsolóegység 8×2500 W 230 V 8 TE | 2308.16 REGHM | 63009 75470 | |
| Kapcsoló/redőnyvezérlő egység 16×1380 VA 230 V 8 TE | 23016 1S R | 63009 86768 | |
| Kapcsoló/redőnyvezérlő egység 24×1380 VA 230 V 12 TE | 23024 1S R | 63009 86769 | |
| Kapcsolók szerelvénydobozba | | | |
| Kapcsolóegység 16 A 230 V, ∅53×28 mm | 23001 1S U | 63009 50038 | |
| Kapcsolóegység Σ 16 A 230 V, ∅53×28 mm | 23002 1S U | 63009 50039 | |
| Analóg kimenetek | | | |
| Kapcsoló és analóg kimenet 4×1–10 V szabályozható fénycsőelötétekhez, 4 TE | 2194 REGHM | 63009 85383 | |
| Analóg kimenet 4×0–1 V vagy 1–10 V | 2204.01 REGA | 63009 70150 | |
| Redőnyvezérlők | | | |
| Redőnyvezérlő 4×6 A 230 V AC + 2×6 A 12/24 V DC 4 TE | 2504 REGHE | 63009 75490 | |
| Redőnyvezérlő 8×6 A 230 V AC + 4×6 A 12/24 V DC 8 TE | 2508 REGHE | 63009 79461 | |
| Redőnyvezérlő egység 4×6 A 24 V DC vagy 4×3A 48 V DC 4 TE | 2424 REGHE | 63009 80328 | |
| Fényerőszabályzók | | | |
| Univerzális fényerőszabályzó 500W/VA 4 TE | 3901 REGHE | 63009 82111 | |
| Univerzális fényerőszabályzó 2×300W/VA 4 TE | 3902 REGHE | 63009 82112 | |
| Univerzális fényerőszabályzó 4×225W/VA 4 TE | 39004 1S R | 63009 87531 | |
| Fényerőszabályzó 5×5–48V PWM LED modulhoz, 4 TE | 39005 1S LED R | 63009 50048 | |
| KNX/DALI átjáró (max. 64 DALI-2 eszköz max. 32 csoportban) 4 TE | 2099 REGHE | 63009 85512 | |
| Univerzális fényerőszabályzó 20–210 W/VA szerelvénydobozba | 39001 1S U | 63009 50046 | |
| Bináris bemenetek | | | |
| Bináris bemenet 6×110...230V 2 TE | 2116 REG | 63009 60841 | |
| Bináris bemenet 8×12...48 V AC/DC 4 TE | 2128 REG | 63009 81101 | |
| Analóg bemenetek | | | |
| Analóg bemenet 4×0...1V, 0...10V, 0...20mA vagy 4...20mA 4 TE | 2214 REG A | 63009 69150 | |
| Tápegység AC 24 V analóg bemenethez | WSSV 10 | 63009 70060 | |

Engedménycsoport: 4

Érvényes: 2024. június 1-től

 Áraink letölthetők honlapunkról: www.duoverzio.hu/arlista

1139 Budapest Lomb u. 15. • Telefon:+36 1 239-3241 • E-mail:info@duoverzio.hu • web:www.duoverzio.hu

2800 Tatabánya Búzavirág utca 8. • Telefon: 34 510-842 ♦ 6728 Szeged Dorozsmai út 17-19 • Telefon: 62 541-434

FM/DAB+/BLUETOOTH RÁDIÓ

Engedménycsoport: 6

gyári jel

megrendelési
szám

egységár
Ft+ÁFA



Szerelvénydobozba szerelhető FM/DAB+ rádió Bluetooth csatlakozással

3 normál szerelvénydobozba süllyesztetten szerelhető (ajánlott a mély szerelvénydoboz)
Kerülhet egy közös hármaskeretbe, vagy három külön keretbe, vagy falon kívüli doboz(ok)ba
(A keret nem tartalmazza!)

Az eszköz funkciói:

DAB vétel a 174 MHz - 240 MHz frekvenciatartományban (VHF-III sáv és a 13-as csatorna)
FM vétel a 87.5 MHz - 108 MHz frekvenciatartományban (VHF-II sáv)
Zene lejátszása és vezérlése Bluetooth-szal csatlakozó mobil eszközről
Normál szerelvénydobozba szerelhető (mély doboz ajánlott)

Jellemzők:

Digitális rádió kijelzővel és érintő gombokkal
Üveg előlap
Sztereo vétel
Két hangszóró csatlakoztatható
Sztereo/mono átkapcsoló
Egyszerű kezelés
Integrált antenna a DAB+ és FM vételhez
Kiváló minőségű vétel
Automatikus állomás keresés
8 DAB+ és 8 FM kedvenc csatorna tárolása (áramszünet esetén nem törlődik)
8 Bluetooth eszköz kapcsolat tárolása
Bekapcsolás a legutóbb hallgatott állomásra
Bekapcsolás a legutóbb beállított hangerővel
Bekapcsolás a legutóbbi üzemmódban (FM/DAB+/Bluetooth)
Az állomási adatok, az idő és az aktuális nbeállítások megjelenítése
Az idő beállítása a DAB+ vagy RDS alapján
A kijelző fényereje beállítható
Éjszakai üzemmód
Ébresztőóra funkció
Alvó mód
Ki/be kapcsolás másik eszközről
Line-out kimenet (AUX) erősítő csatlakoztatásához
Külső antenna (RAD-ANT) csatlakoztatási lehetőség
Külső kapcsoló csatlakoztatási lehetőség

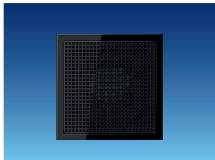
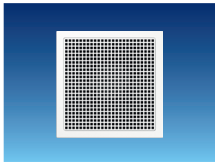

AS és A500 család

| | | |
|--|--------------|-------------|
| FM/DAB+/Bluetooth rádió fehér kijelzővel, egy fehér hangszóróval (mono készlet) | DAB A1 BT WW | 63009 86493 |
| FM/DAB+/Bluetooth rádió fehér kijelzővel, két fehér hangszóróval (sztereo készlet) | DAB A2 BT WW | 63009 86495 |

CD 500 család

| | | |
|--|---------------|-------------|
| FM/DAB+/Bluetooth rádió fehér kijelzővel, egy fehér hangszóróval (mono készlet) | DAB CD1 BT WW | 63009 86509 |
| FM/DAB+/Bluetooth rádió fehér kijelzővel, két fehér hangszóróval (sztereo készlet) | DAB CD2 BT WW | 63009 86511 |



LS 990 család

| | | |
|--|---------------|-------------|
| FM/DAB+/Bluetooth rádió fehér kijelzővel, egy fehér hangszóróval (mono készlet) | DAB LS1 BT WW | 63009 86526 |
| FM/DAB+/Bluetooth rádió fehér kijelzővel, két fehér hangszóróval (sztereo készlet) | DAB LS2 BT WW | 63009 86530 |
| FM/DAB+/Bluetooth rádió fekete kijelzővel, egy fekete hangszóróval (mono készlet) | DAB LS1 BT SW | 63009 86525 |
| FM/DAB+/Bluetooth rádió fekete kijelzővel, két fekete hangszóróval (sztereo készlet) | DAB LS2 BT SW | 63009 86529 |

AL (alumínium) és ES (nemesacél) család

| | | |
|---|------------|-------------|
| FM/DAB+/Bluetooth rádió fekete kijelzővel, egy alumínium színű hangszóróval (mono) | DAB AL1 BT | 63009 86504 |
| FM/DAB+/Bluetooth rádió fekete kijelzővel, két alumínium színű hangszóróval (sztereo) | DAB AL2 BT | 63009 86506 |
| FM/DAB+/Bluetooth rádió fekete kijelzővel, egy acél színű hangszóróval (mono) | DAB ES1 BT | 63009 86522 |
| FM/DAB+/Bluetooth rádió fekete kijelzővel, két acél színű hangszóróval (sztereo) | DAB ES2 BT | 63009 86524 |

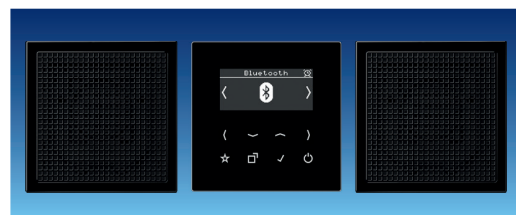
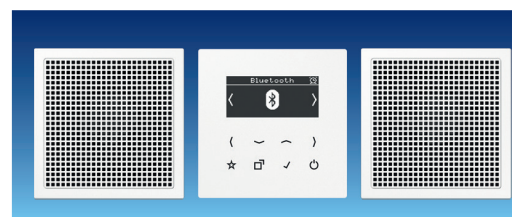
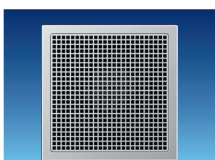
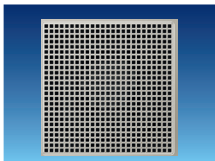

Érvényes: 2024. június 1-től

1139 Budapest Lomb u. 15. • Telefon: +36 1 239-3241 • E-mail: info@duoverzio.hu • web: www.duoverzio.hu
9028 Győr, Sashegy (81-es út) • Telefon: 96 523-893 ♦ 8000 Székesfehérvár Raktár u. 7. • Telefon: 22 500-560
4400 Nyíregyháza Tambura utca 1. • Telefon: 21 300-4035

VÉSZHÍVÓ RENDSZER

| gyári jel | megrendelési szám | egységár Ft+ÁFA |
|-----------|-------------------|-----------------|
|-----------|-------------------|-----------------|

Engedménycsoport: 4

Vészívó rendszer

Egy készlet az alábbi elemekből áll:

- húzó-vészjelző; húzószinóros nyomógomb
- jelzőegység hang- és fényjelzővel
- nyugtató nyomógomb
- tápegység 24V DC, szerelvénydobozba szerelhető

| | | |
|--|----------------|-------------|
| Vészívó rendszer AS 500 családhoz, krém | NRS AS 0834 | 63009 80497 |
| Vészívó rendszer AS 500 családhoz, fehér | NRS AS 0834 WW | 63009 80506 |
| Vészívó rendszer LS 990 családhoz, krém | NRS LS 0834 | 63009 80509 |
| Vészívó rendszer LS 990 családhoz, világosszürke | NRS LS 0834 LG | 63009 80518 |
| Vészívó rendszer LS 990 családhoz, fekete | NRS LS 0834 SW | 63009 80527 |
| Vészívó rendszer LS 990 családhoz, fehér | NRS LS 0834 WW | 63009 80528 |

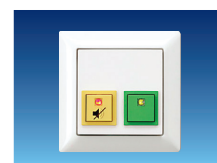
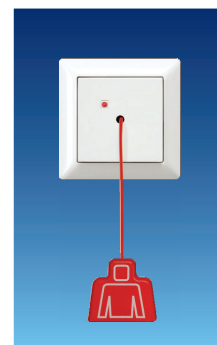

Felügyeleti egység

A fenti készletek nem tartalmazzák.

Felügyeleti, szolgálati szobába telepíthető egység. A sárga nyomógomb megnyomása a hangjelzést 20 másodperce némítja.

| | | |
|--|--------------------|-------------|
| Vészívó felügyeleti egység AS 500 családhoz, krém | NRS AS 0834 DZE | 63009 80500 |
| Vészívó felügyeleti egység AS 500 családhoz, fehér | NRS AS 0834 DZE WW | 63009 80501 |
| Vészívó felügyeleti egység LS 990 családhoz, krém | NRS LS 0834 DZE | 63009 80514 |
| Vészívó felügyeleti egység LS 990 családhoz, világosszürke | NRS LS 0834 DZE LG | 63009 80515 |
| Vészívó felügyeleti egység LS 990 családhoz, fekete | NRS LS 0834 DZE SW | 63009 80516 |
| Vészívó felügyeleti egység LS 990 családhoz, fehér | NRS LS 0834 DZ EWW | 63009 80517 |

Érvényes: 2024. június 1-től

Áraink letölthetők honlapunkról: www.duoverzio.hu/arlista

1139 Budapest Lomb u. 15. • Telefon:+36 1 239-3241 • E-mail: info@duoverzio.hu • web: www.duoverzio.hu

2800 Tatabánya Búzavirág utca 8. • Telefon: 34 510-842 ♦ 6728 Szeged Dorozsmai út 17-19 • Telefon: 62 541-434



eNet TÁVVEZÉRLŐ RENDSZER

Engedménycsoport: 4



Kézi távvezérlők

Kézi rádió távvezérlő 1 csatornás, 1 nyomógombos.
Hatótávolság: szabadban kb. 100 m, épületben – az épületszerkezet anyagától függően – 10-100 m.
Átviteli frekvencia: 868,3 MHz, adó teljesítmény max. 20 mW. Kódolt jelátvitel.
Gombelem működteti, CR2405N 3V

FM HS 1T

63009 82003



Kézi rádió távvezérlő, 4 csatornás
Hatótávolság szabadban: kb. 100 m.
Gombelem működteti

FM HS 4

63009 82005



Kézi rádió távvezérlő, 2 csatornás
Hatótávolság szabadban: kb. 100 m.
Gombelem működteti

FM HS 2

63009 82004

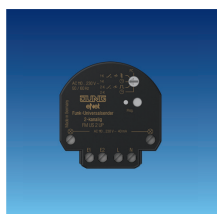

Adók

Univerzális adó 2 csatorna működtetésére.
Normál sülyesztett nyomógomb vagy kapcsoló mögé szerelhető, azokkal együtt használható. Működtető feszültség: 230V. 2 csatorna ki/be kapcsolása (csillárkapcsolóval, pl. 505U)
2 csatorna dimmelése (kettős nyomóval, pl. 535U), redőny fel/le (redőnyvezérlővel pl. 539VU)
Jelzőfényes szerelvényel (534U) is használható.

FM US 2 UP

63009 82037



Fali rádió távvezérlő, 1 csatornás, sülyesztett

FM 4001 M

63009 81946

Fali rádió távvezérlő, 2 csatornás, sülyesztett

FM 4002 M

63009 81947

Fali rádió távvezérlő, 3 csatornás, sülyesztett

FM 4003 M

63009 81948

Fali rádió távvezérlő, 4 csatornás, sülyesztett

FM 4004 M

63009 81949

Gombelem működteti. 1, 2, 3 vagy 4 csatornás nyomólap-készlettel használható. A csatornák üzemmódja változtatható.

A nyomólapok az A 500, AS 500, CD 500, LS 990, AL, ES, ME családokból választhatók.

Nyomólap készlet sülyesztett rádió adóhoz, 1 csatornás, fehér

CD 401 TSA WW

63009 79667

Nyomólap készlet sülyesztett rádió adóhoz, 2 csatornás, fehér

CD 402 TSA WW

63009 79677

Nyomólap készlet sülyesztett rádió adóhoz, 3 csatornás, fehér

CD 403 TSA WW

63009 79682

Nyomólap készlet sülyesztett rádió adóhoz, 4 csatornás, fehér

CD 404 TSA WW

63009 79697



Nyomólap készlet sülyesztett rádió adóhoz, 1 csatornás, fehér

LS 401 TSA WW

63009 80259

Nyomólap készlet sülyesztett rádió adóhoz, 2 csatornás, fehér

LS 402 TSA WW

63009 80267

Nyomólap készlet sülyesztett rádió adóhoz, 3 csatornás, fehér

LS 403 TSA WW

63009 80271

Nyomólap készlet sülyesztett rádió adóhoz, 4 csatornás, fehér

LS 404 TSA WW

63009 80283



Rendelhető nyomólapok: AS/A fehér, krém, fekete, alumínium, pezsgó, mokka, antracit;

CD fehér, krém, világosszürke, szürke, fekete;

LS fehér, krém, világosszürke, fekete, alumínium, sötét alumínium, antracit, rozsdamentes acél, réz, sötét réz.

Egyes elemek egységára színéként eltérő.

Érvényes: 2024. június 1-től

1139 Budapest Lomb u. 15. • Telefon: +36 1 239-3241 • E-mail: info@duoverzio.hu • web: www.duoverzio.hu
9028 Győr, Sashegy (81-es út) • Telefon: 96 523-893 ♦ 8000 Székesfehérvár Raktár u. 7. • Telefon: 22 500-560
4400 Nyíregyháza Tambura utca 1. • Telefon: 21 300-4035

eNet TÁVVEZÉRLŐ RENDSZER

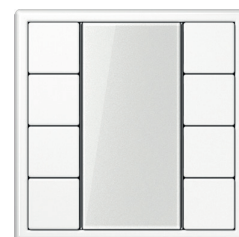
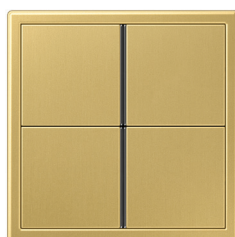
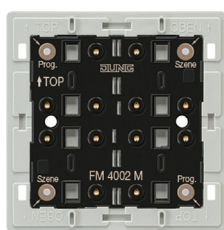

Mozgás- és jelenlétérzékelő

Érzékelési tartomány: 360° kb. 8m
Kikapcsolás késleltetés: 10 mp – 30 perc
Beállítható megvilágítási szint: 5–2000 lx
4 db AAA (LR03) elem működteti (a csomag nem tartalmazza)

FM DW 360 WW

Engedménycsoport: 4
63009 86729



Vevők

Rádió távvezérelt kapcsoló 10A
Működtető feszültség: 230V
Kapcsolható teljesítmény: 2300W izzólámpa.
Világítási kép programozása lehetséges.
Mérete: ∅53x25 mm mm

FM AS 10 UP

63009 81965

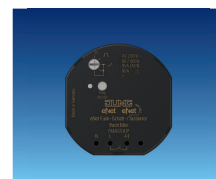

Rádió távvezérelt kapcsoló 10A potenciálfüggetlen érintkezővel
Működtető feszültség: 230V
Kapcsolható teljesítmény: 2300W izzólámpa.
Világítási kép programozása lehetséges.
Mérete: ∅53x25 mm mm

FM AS PF 10 UP

63009 81973

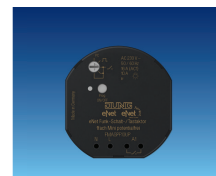

Rádió távvezérelt analóg jeladó
Analog (1-10V) vezérelt fénycsőelőtétetek működtetéséhez.
Relé terhelhetősége: 6 A, max. 1380 W
Vezérlő áram: max. 50 mA
Mérete: ∅53x28 mm

FM ST 50 UP

63009 82032



Rádió távvezérelt DALI tápegység és jeladó
DALI vezérelt világítóeszközök működtetéséhez.
DALI résztvevők száma: max 12
Vezérlő áram: max. 24 mA
Mérete: ∅53x28 mm

FM STD 8 UP

63009 82033



Rádió távvezérelt fényerőszabályzó (dimmer)
Terhelhetősége: 20–250 W, a terhelés jellegétől függően.
Mérete: ∅53x28 mm

FM UD 20250 UP

63009 82034

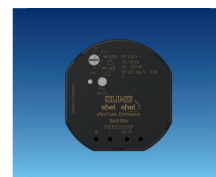

Rádió távvezérelt redőnykapcsoló
Motorteljesítmény: max 1000W.
Mérete: ∅52x28 mm, süllyesztett szerelvénydobozba szerelhető.
14 különböző adóról működtethető.

FM J 50700 UP

63009 82009



Beépítő doboz a fenti vevők álmennyezetbe szereléséhez
Mérete: 97x53x36 mm

FM-EBG

63009 81945



Érvényes: 2024. június 1-től

Áraink letölthetők honlapunkról: www.duoverzio.hu/arlista
1139 Budapest Lomb u. 15. • Telefon: +36 1 239-3241 • E-mail: info@duoverzio.hu • web: www.duoverzio.hu
2800 Tatabánya Búzavirág utca 8. • Telefon: 34 510-842 ♦ 6728 Szeged Dorozsmai út 17-19 • Telefon: 62 541-434

eNet RÁDIÓ TÁVVEZÉRLŐ RENDSZER

Engedménycsoport: 4

| | gyári jel | megrendelési szám | egységár Ft+ÁFA |
|--|-----------------------------------|----------------------------|-----------------|
|  <p>Kapcsolók és dimmerek Rádió távvezérelt fényerőszabályzó (dimmer) Teljesítmény: 20-500 W VA 230V AC Szélessége: 36 mm, kalapsínre szerelhető. Működtető feszültség: 12V DC, javasolt tápegység: NT 1220 REG VDC Csak FM FK 32 REG vevőegységgel együtt használható.</p> | FM UD 5500 REG | 63009 82036 | |
|  <p>Rádió távvezérelt 4 csatornás fényerőszabályzó (dimmer) Teljesítmény: 20-250 W VA 230V AC csatornánként Szélessége: 144 mm, kalapsínre szerelhető. Működtető feszültség: 12V DC, javasolt tápegység: NT 1220 REG VDC Csak FM FK 32 REG vevőegységgel együtt használható.</p> | FM UD 420250 REG | 63009 82035 | |
|  <p>Rádió távvezérelt kapcsoló Kapcsolható teljesítmény: 2300W 230V AC izzólámpa. Működtető feszültség: 12V DC, javasolt tápegység: NT 1220 REG VDC</p> | FM AS 16 REG | 63009 81968 | |
|  <p>Rádió távvezérelt kapcsoló, 8 áramkörös, Kapcsolható teljesítmény: 2300 W 230V AC csatornánként Csak FM FK 32 REG vevőegységgel együtt használható.</p> | FM AS 816 REG | 63009 81972 | |
|  <p>Csatoló rádióvezérelt rendszerhez Szélessége: 36 mm, kalapsínre szerelhető. Működtető feszültség: 12V DC, javasolt tápegység: NT 1220 REG VDC</p> | FM FK 32 REG | 63009 81996 | |
|  <p>Antenna rádióvezérelt rendszerhez</p> | FM ANT | 63009 81964 | |
|  <p>Tápegység a rádiós csatolóhoz (FM FK 32 REG) Tápfeszültség: 100..230V AC Kimenet: 12V DC 2 A</p> | NT 1220 REG VDC | 63009 82046 | |
|  <p>Rádió távvezérelt dugalj adapter (mobil) Tetszőleges dugvillás (hordozható) eszköz ki/be kapcsolására alkalmas. Terhelhetősége: izzólámpa, 230V halogénlámpa: 2300W, törpefeszültségű halogénlámpa hagyományos transzformátorral: 2000 W fénycső, kompenzálás nélkül vagy párhuzamosan kompenzált: 920 VA. A készüléken található nyomógombbal is kapcsolható ki/be.</p> | FM AS 10 ZS | 63009 84374 | |
|  <p>Nyomólap rádió vevővel világítás dimmeléséhez, 1201 URE, 1201-1 URE, 1202 URE, 1225 SDE, 1240 STE, 1244 NVSE, 1254 TSE, 1224 LED UDE betéthez krém színű fehér színű</p> | FM CD 1561.07 FM CD 1561.07 WW | 63009 81974 63009 81981 | |
|  <p>Nyomólap rádióvevővel zsaluzoztatáshoz, 230 ME, 232 ME, 224 ME zsaluvezérlő betéthez krém színű hőfehér színű</p> | FM CD 5232 FM CD 5232 WW | 63009 81982 63009 81989 | |

Érvényes: 2024. június 1-től

1139 Budapest Lomb u. 15. • Telefon: +36 1 239-3241 • E-mail: info@duoverzio.hu • web: www.duoverzio.hu
9028 Győr, Sashegy (81-es út) • Telefon: 96 523-893 ♦ 8000 Székesfehérvár Raktár u. 7. • Telefon: 22 500-560
4400 Nyíregyháza Tambura utca 1. • Telefon: 21 300-4035

SZERELVÉNYEK LED VILÁGÍTÁSSAL

| | gyári jel | megrendelési szám | egységár Ft+ÁFA | Engedménycsoport: 4 |
|---|---------------------|-------------------|-----------------|---------------------|
| Tápegység | | | | |
| LED tápegység 230 V 50 Hz 2x5,3 VA süllyesztett | SV 539 LED | 63009 69000 | | |
| Előlapok | | | | |
| Feliratozható előlap átkapcsolható fehér és kék LED fényvel, fehér kerettel | LS 539 WW LEDWB | 63009 67940 | | |
| Feliratozható előlap átkapcsolható fehér és kék LED fényvel, alumínium kerettel | AL 2539 LEDWB | 63009 63080 | | |
| Feliratozható előlap átkapcsolható fehér és kék LED fényvel, rozsdamentes acél | ES 2539 LEDWB | 63009 66990 | | |
| Feliratozható előlap külön vezérelt piros és zöld LED fényvel, fehér kerettel | LS 539-2 WW LEDRG | 63009 67910 | | |
| Feliratozható előlap külön vezérelt piros és zöld LED fényvel, alumínium kerettel | AL 2539-2 LEDRG | 63009 63070 | | |
| Feliratozható előlap külön vezérelt piros és zöld LED fényvel, rozsdamentes acél | ES 2539-2 LEDRG | 63009 66980 | | |
| Feliratozható 71 x 71 mm tábla fehér LED élvilágítással, fehér műanyag | LS 539 N71 WW LED W | 63009 69930 | | |
| Feliratozható 71 x 71 mm tábla fehér LED élvilágítással, alumínium | AL 2539 N71 LED W | 63009 69410 | | |
| Feliratozható 71 x 71 mm tábla fehér LED élvilágítással, rozsdamentes acél | ES 2539 N71 LED W | 63009 69770 | | |
| Feliratozható 71 x 71 mm tábla kék LED élvilágítással, fehér műanyag | LS 539 N71 WW LED B | 63009 69920 | | |
| Feliratozható 71 x 71 mm tábla kék LED élvilágítással, alumínium kerettel | AL 2539 N71 LED B | 63009 69400 | | |
| Feliratozható 71 x 71 mm tábla kék LED élvilágítással, rozsdamentes acél | ES 2539 N71 LED B | 63009 69760 | | |
| Feliratozható 71 x 142 mm tábla RGB LED élvilágítással, fehér műanyag | LS 539 N71 WW RGB | 63009 78380 | | |
| Feliratozható 71 x 142 mm tábla RGB LED élvilágítással, alumínium | AL 2539 N71 RGB | 63009 76320 | | |
| Feliratozható 71 x 142 mm tábla RGB LED élvilágítással, rozsdamentes acél | ES 2539 N71 RGB | 63009 77090 | | |
| Dugaszoló aljzatok irányfényvel és fényérzékelővel | | | | |
| Dugalj LED irányfényvel, krém | LS1520-OLNW | 63009 85728 | | |
| Dugalj LED irányfényvel, fehér | LS1520-OWWLNW | 63009 85730 | | |
| Dugalj LED irányfényvel, világosszürke | LS1520-OLGLNW | 63009 85727 | | |
| Dugalj LED irányfényvel, fekete | LS1520-OSWLNW | 63009 85729 | | |
| Dugalj LED irányfényvel, matt fekete | LS1520-OSWMLNW | 63009 87305 | | |
| Dugalj LED irányfényvel, matt fehér | LS1520-OWWMLNW | 63009 87306 | | |
| Dugalj LED irányfényvel, alumínium | AL1520-OLNW | 63009 85596 | | |
| Dugalj LED irányfényvel, alumínium, antracit színű | AL1520-OANLNW | 63009 85594 | | |
| Dugalj LED irányfényvel, alumínium, matt fekete (dark) | AL1520-ODLNW | 63009 85595 | | |
| Dugalj LED irányfényvel, rozsdamentes acél | ES1520-OLNW | 6300985705 | | |
| Dugalj LED irányfényvel, antik réz | ME1520-OATLNW | 6300985801 | | |
| Dugalj LED irányfényvel, réz | ME1520-OCLNW | 6300985802 | | |

Érvényes: 2024. június 1-től

Áraink letölthetők honlapunkról: www.duoverzio.hu/arlista

1139 Budapest Lomb u. 15. • Telefon: +36 1 239-3241 • E-mail: info@duoverzio.hu • web: www.duoverzio.hu

2800 Tatabánya Búzavirág utca 8. • Telefon: 34 510-842 ♦ 6728 Szeged Dorozsmai út 17-19 • Telefon: 62 541-434

BLINDOSBARRA® SÍNCATORNA RENDSZER ELEMEI

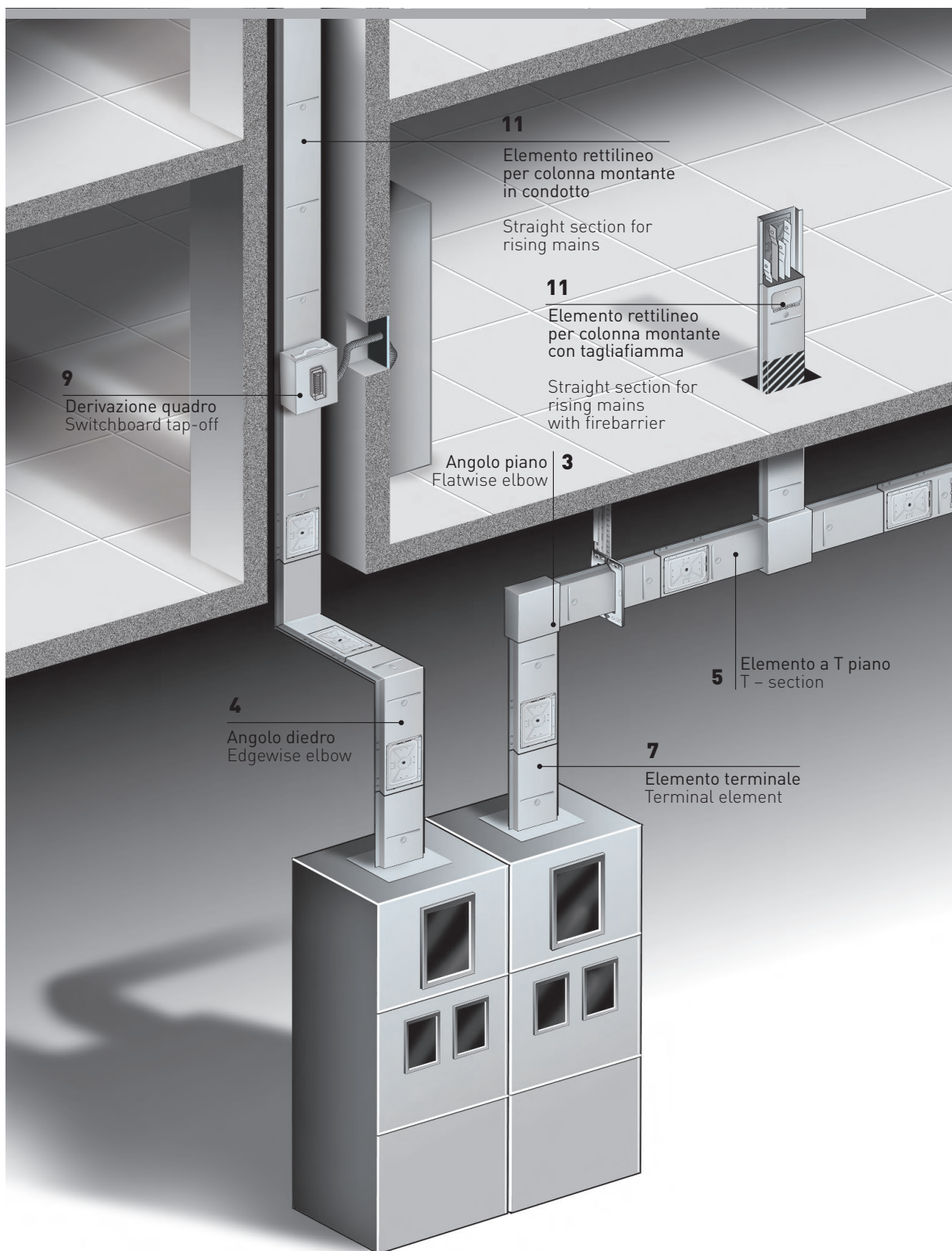

Érvényes: 2024. június 1-től

1139 Budapest Lomb u. 15. • Telefon: +36 1 239-3241 • E-mail: info@duoverzio.hu • web: www.duoverzio.hu
 9028 Győr, Sashegy (81-es út) • Telefon: 96 523-893 ♦ 8000 Székesfehérvár Raktár u. 7. • Telefon: 22 500-560
 4400 Nyíregyháza Tambura utca 1. • Telefon: 21 300-4035

ÁTTEKINTÉS

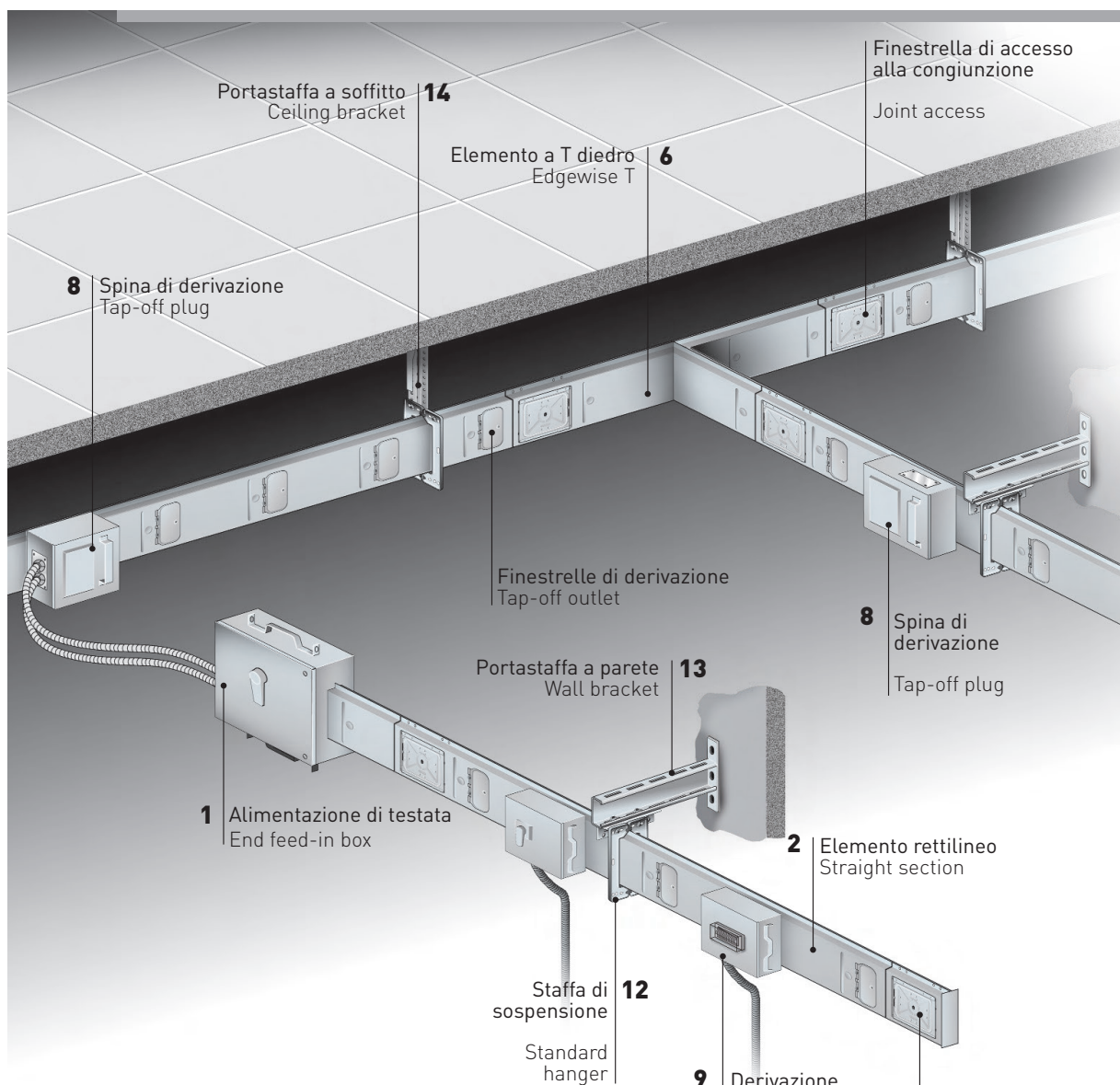

RENDSZER ELEMEK:

- | | |
|---|----------------------|
| 1 Betáp elem sínvégre | 10 Sínvég fedél |
| 2 Egyenes elem | 11 Tűzzáró elem |
| 3 Lapos sarok | 12 Függesztő kengyel |
| 4 Magas sarok | 13 Fali tartó |
| 5 Lapos T elem | 14 Mennyezeti tartó |
| 6 Magas T elem | |
| 7 Transzformátor vagy elosztó-szekrény síncsatlakozó elem | |
| 8 Leágazó elem | |
| 9 Leágazó elem 12 kis-megszakító helyel | |

Érvényes: 2024. június 1-től

Áraink letölthetők honlapunkról: www.duoverzio.hu/arlista

1139 Budapest Lomb u. 15. • Telefon: +36 1 239-3241 • E-mail: info@duoverzio.hu • web: www.duoverzio.hu

2800 Tatabánya Búzavirág utca 8. • Telefon: 34 510-842 ♦ 6728 Szeged Dorozsmai út 17-19 • Telefon: 62 541-434

BLINDOSBARRA® síncsatorna réz vezetővel 3L+N+PE IP55

| névleges áram | névleges hossz mm | hossz mm | magasság mm | szélesség mm | csatl. hely | A _r mm ² | tömeg kg | típusjel | egység | megrendelési szám | egységár Ft+ÁFA |
|---------------|-------------------|----------|-------------|--------------|-------------|--------------------------------|----------|----------|--------|-------------------|-----------------|
|---------------|-------------------|----------|-------------|--------------|-------------|--------------------------------|----------|----------|--------|-------------------|-----------------|

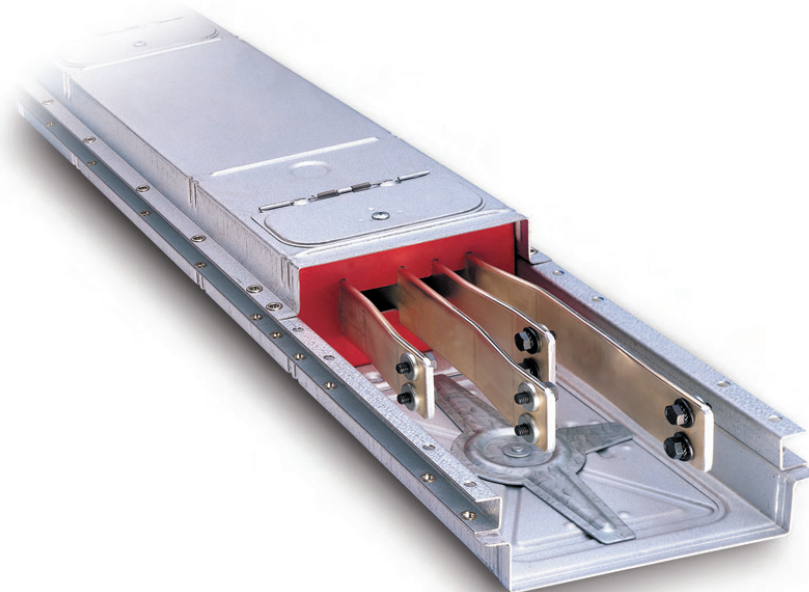

Egyenes csatorna elem IP55

| | | | | | | | | | | | |
|--------|------|------|-----|-----|----|-----|------|-------------|----|-------------|----------------------------|
| 350 A | 1000 | 1292 | 212 | 80 | 4 | 156 | 10 | 112100Z1LAE | db | 63088 28700 | |
| 350 A | 2000 | 2292 | 212 | 80 | 8 | 156 | 20 | 112100Z2LAE | db | 63088 28710 | |
| 350 A | 3000 | 3292 | 212 | 80 | 12 | 156 | 30 | 112100Z3LAE | db | 63088 28720 | |
| 450 A | 1000 | 1292 | 212 | 80 | 4 | 219 | 12,8 | 112200Z1LAE | db | 63088 28940 | |
| 450 A | 2000 | 2292 | 212 | 80 | 8 | 219 | 25,6 | 112200Z2LAE | db | 63088 28950 | |
| 450 A | 3000 | 3292 | 212 | 80 | 12 | 219 | 38,4 | 112200Z3LAE | db | 63088 28960 | |
| 700 A | 1000 | 1292 | 212 | 105 | 4 | 300 | 16,7 | 111400Z1LAE | db | 63088 27880 | Kérje egyedi ajánlatunkat. |
| 700 A | 2000 | 2292 | 212 | 105 | 8 | 300 | 33,4 | 111400Z2LAE | db | 63088 27890 | |
| 700 A | 3000 | 3292 | 212 | 105 | 12 | 300 | 50,1 | 111400Z3LAE | db | 63088 27900 | |
| 900 A | 1000 | 1292 | 212 | 130 | 4 | 450 | 23 | 111800Z1LAE | db | 63088 28370 | |
| 900 A | 2000 | 2292 | 212 | 130 | 8 | 450 | 46 | 111800Z2LAE | db | 63088 28380 | |
| 900 A | 3000 | 3292 | 212 | 130 | 12 | 450 | 69 | 111800Z3LAE | db | 63088 28390 | |
| 1000 A | 1000 | 1292 | 212 | 155 | 4 | | | 115100Z1LAE | db | 63088 28391 | |
| 1000 A | 2000 | 2292 | 212 | 155 | 8 | | | 115100Z2LAE | db | 63088 28392 | |
| 1000 A | 3000 | 3292 | 212 | 155 | 12 | | | 115100Z3LAE | db | 63088 28393 | |

Egyenes elem elosztószekrény vagy transzformátor síncsatlakozáshoz

| | | | | | | | | | | | |
|--------|-----|--------------|--|--|--|--|--|-------------|----|-------------|--|
| 350 A | 700 | furat: 2xØ9 | | | | | | 110303Z1LAF | db | 63088 01491 | |
| 450 A | 700 | furat: 2xØ9 | | | | | | 112203Z1LAE | db | 63088 01492 | |
| 700 A | 700 | furat: 2xØ14 | | | | | | 110403Z1LAE | db | 63088 01493 | |
| 900 A | 700 | furat: 4xØ14 | | | | | | 111803Z1LAE | db | 63088 01494 | |
| 1000 A | 700 | furat: 4xØ14 | | | | | | 115103Z1LAE | db | 63088 01495 | |

Magas sarok elem

| | | | | | | | | | | | |
|--------|---------|-----|-----|---|--|--|--|-------------|----|-------------|----------------------------|
| 350 A | 500+500 | 212 | 80 | 4 | | | | 110301Z1LAF | db | 63088 27140 | |
| 450 A | 500+500 | 212 | 80 | 4 | | | | 112201Z1LAE | db | 63088 28990 | |
| 700 A | 500+500 | 212 | 105 | 4 | | | | 110401Z1LAE | db | 63088 27410 | Kérje egyedi ajánlatunkat. |
| 900 A | 500+500 | 212 | 130 | 4 | | | | 112801Z1LAE | db | 63088 29550 | |
| 1000 A | 500+500 | 212 | 130 | 4 | | | | 115101Z1LAE | db | 63088 29551 | |

Lapos sarokelem

| | | | | | | | | | | | |
|--------|---------|-----|-----|---|--|--|--|-------------|----|-------------|--|
| 350 A | 600+600 | 212 | 80 | 4 | | | | 110302Z1LAF | db | 63088 27170 | |
| 450 A | 600+600 | 212 | 80 | 4 | | | | 112202Z1LAE | db | 63088 29020 | |
| 700 A | 600+600 | 212 | 105 | 4 | | | | 110402Z1LAF | db | 63088 29021 | |
| 900 A | 600+600 | 212 | 130 | 4 | | | | 112802Z1LAE | db | 63088 29580 | |
| 1000 A | 600+600 | 212 | 130 | 4 | | | | 115102Z1LAE | db | 63088 29581 | |

Érvényes: 2024. június 1-től

1139 Budapest Lomb u. 15. • Telefon: +36 1 239-3241 • E-mail: info@duoverzio.hu • web: www.duoverzio.hu
 9028 Győr, Sashegy (81-es út) • Telefon: 96 523-893 ♦ 8000 Székesfehérvár Raktár u. 7. • Telefon: 22 500-560
 4400 Nyíregyháza Tambura utca 1. • Telefon: 21 300-4035

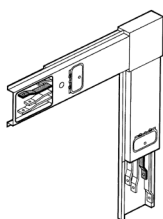
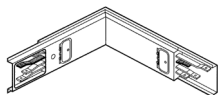

BLINDOSBARRA® síncsatorna réz vezetővel 3L+N+PE IP55

| névleges áram | A mm | B mm | C mm | D mm | A1 mm ² | A2 mm ² | típusjel | egység | megrendelési szám | egységár Ft+ÁFA |
|---------------------|----------------|------|------|------|--------------------|--------------------|-------------|--------|-------------------|-----------------|
| Magas T elem | | | | | | | | | | |
| 350 A | 1140+1000+1140 | 212 | 80 | 6 | | | 110307Z4LAF | db | 63088 27260 | |
| 450 A | 1140+1000+1140 | 212 | 80 | 6 | | | 112207Z4LAE | db | 63088 29110 | |
| 700 A | 1140+1000+1140 | 212 | 105 | 6 | | | 110407Z4LAE | db | 63088 27530 | |
| 900 A | 1140+1000+1140 | 212 | 130 | 6 | | | 112807Z4LAE | db | 63088 29670 | |

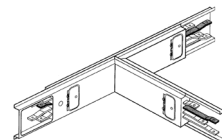

| | | | | | | | | | | |
|---------------------|----------------|-----|-----|---|--|--|-------------|----|-------------|----------------------------|
| Lapos T elem | | | | | | | | | | |
| 350 A | 1140+1000+1140 | 212 | 80 | 6 | | | 110306Z4LAF | db | 63088 27230 | |
| 450 A | 1140+1000+1140 | 212 | 80 | 6 | | | 112206Z4LAE | db | 63088 29080 | |
| 700 A | 1140+1000+1140 | 212 | 105 | 6 | | | 110406Z4LAE | db | 63088 27500 | Kérje egyedi ajánlatunkat. |
| 900 A | 1140+1000+1140 | 212 | 130 | 6 | | | 112806Z4LAE | db | 63088 29640 | |

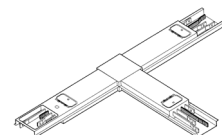

| | | | | | | | | | | |
|------------------------|------|-----------|-----|----|--|--|-------------|----|-------------|--|
| Dilatációs elem | | | | | | | | | | |
| 350 A | 3000 | 2975÷3025 | 80 | 12 | | | 110308Z3LAF | db | 63088 27290 | |
| 450 A | 3000 | 2975÷3025 | 80 | 12 | | | 112208Z3LAE | db | 63088 29140 | |
| 700 A | 3000 | 2975÷3025 | 105 | 12 | | | 110408Z3LAF | db | 63088 29141 | |
| 900 A | 3000 | 2975÷3025 | 130 | 12 | | | 112808Z3LAE | db | 63088 29700 | |
| 1000 A | 3000 | 2975÷3025 | 130 | 12 | | | 115108Z3LAE | db | 63088 29701 | |

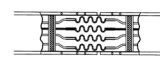

| | | | | | | | | | | |
|--|-----|-----|-----|-----|-------|--|-------------|----|-------------|----------------------------|
| Betáp elem sínvégre | | | | | | | | | | |
| <i>Legnagyobb beköthető érkeresztmetszet sínenként: A1</i> | | | | | | | | | | |
| 350..450 A | 500 | 225 | 466 | 380 | 2x120 | | 112251Z0LAD | db | 63088 29150 | |
| 700 A | 500 | 225 | 466 | 380 | 2x240 | | 110451Z0LAD | db | 63088 27570 | |
| 900 A | 500 | 225 | 466 | 380 | 3x300 | | 111851Z0LAD | db | 63088 28600 | Kérje egyedi ajánlatunkat. |
| 1000 A | 500 | 225 | 466 | 380 | 4x300 | | 115151Z0LAD | db | 63088 32390 | |

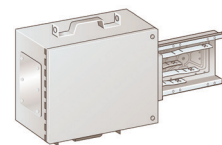

| | | | | | | | | | | |
|--|-----|-----|-----|-----|-------|--|-------------|----|-------------|--|
| Közbülső betáp elem | | | | | | | | | | |
| <i>Legnagyobb beköthető érkeresztmetszet sínenként: A1</i> | | | | | | | | | | |
| 350..450 A | 696 | 275 | 350 | 436 | 2x120 | | 112253Z0LAC | db | 63088 29180 | |
| 700 A | 696 | 420 | 450 | 536 | 2x240 | | 110453Z0LAC | db | 63088 27590 | |
| 900 A | 696 | 420 | 450 | 536 | 3x300 | | 111853Z0LAC | db | 63088 28620 | |



| | | | | | | | | | | |
|--|--|--|--|--|--|--|-------------|----|-------------|--|
| Betáp elem sínvégre szakaszolóval és késes biztosítóval | | | | | | | | | | |
| 350..450 A | | | | | | | 112263Z0LAD | db | 63088 29190 | |
| 700 A | | | | | | | 110463Z0LAD | db | 63088 27600 | |
| 900 A | | | | | | | 111863Z0LAC | db | 63088 27601 | |

| | | | | | | | | | | |
|--|----------------|-----|-----|-----|-----|-----|----|-------------|----|-------------|
| Leágazó elem olvadóbiztosítóval | | | | | | | | | | |
| <i>Legnagyobb beköthető fázisvezető keresztmetszet: A1, nullavezető: A2.</i> | | | | | | | | | | |
| <i>Megszakított N-vezetővel</i> | | | | | | | | | | |
| 25 A | Db E27 | 330 | 140 | 190 | 386 | 10 | 50 | 110840Z0LAC | db | 63088 27780 |
| 63 A | Db E33 | 330 | 140 | 190 | 386 | 25 | 50 | 110841Z0LAC | db | 63088 03800 |
| 32 A | Cilinder 10/38 | 205 | 80 | 185 | 386 | 25 | 25 | 111340Z0LAB | db | 63088 27830 |
| 40 A | Cilinder 14/51 | 330 | 140 | 190 | 386 | 25 | 25 | 110640Z0LAC | db | 63088 27650 |
| 80 A | Cilinder 22/58 | 330 | 140 | 190 | 386 | 25 | 25 | 110641Z0LAC | db | 63088 27660 |
| 100 A | Cilinder 22/58 | 330 | 140 | 190 | 386 | 50 | 50 | 111342Z0LAA | db | 63088 27840 |
| 125 A | NH 00/0 | 410 | 140 | 190 | 470 | 50 | 50 | 110642Z0LAB | db | 63088 27670 |
| 200 A | NH 1 | 466 | 190 | 260 | 580 | 70 | 50 | 110343Z0LAC | db | 63088 27300 |
| 250 A | NH 1 | 671 | 180 | 260 | 785 | 150 | 70 | 110344Z0LAC | db | 63088 27310 |
| <i>Összekötött N-vezetővel</i> | | | | | | | | | | |
| 125 A | NH 00/0 | 410 | 140 | 190 | 470 | 50 | 50 | 110842Z0LAA | db | 63088 27790 |
| 200 A | NH 1 | 466 | 190 | 260 | 580 | 150 | 70 | 110643Z0LAC | db | 63088 27680 |
| 250 A | NH 1 | 671 | 180 | 260 | 785 | 150 | 70 | 110644Z0LAA | db | 63088 27690 |

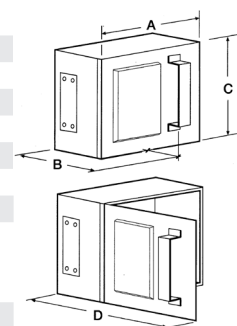

Érvényes: 2024. június 1-től

Áraink letölthetők honlapunkról: www.duoverzio.hu/arlista

1139 Budapest Lomb u. 15. • Telefon:+36 1 239-3241 • E-mail: info@duoverzio.hu • web: www.duoverzio.hu

2800 Tatabánya Búzavirág utca 8. • Telefon: 34 510-842 ♦ 6728 Szeged Dorozsmai út 17-19 • Telefon: 62 541-434

BLINDOSBARRA® síncsatorna réz vezetővel 3L+N+PE IP55

| névleges áram | névleges hossz mm | hossz mm | magasság mm | szélesség mm | csatl. hely | A _r mm ² | A _n mm ² | típusjel | egység | megrendelési szám | egységár Ft+ÁFA |
|---------------|-------------------|----------|-------------|--------------|-------------|--------------------------------|--------------------------------|----------|--------|-------------------|-----------------|
|---------------|-------------------|----------|-------------|--------------|-------------|--------------------------------|--------------------------------|----------|--------|-------------------|-----------------|

Leágazó elem kapcsolóval és olvadábiztosítóval

Legnagyobb beköthető fázisvezető keresztmetszet: A1, nullavezető: A2.

Megszakított N-vezetővel

| | | | | | | | | | | | |
|-------|------|-----|-----|-----|--|-------|-------|-------------|----|-------------|--|
| 125 A | 00/0 | 450 | 193 | 258 | | 75 | 75 | 114470ZOLAB | db | 63088 31490 | |
| 200 A | 1 | 660 | 250 | 356 | | 150 | 150 | 114471ZOLAB | db | 63088 31500 | |
| 315 A | 2 | 650 | 322 | 494 | | 2x180 | 2x180 | 114472ZOLAA | db | 63088 31510 | |
| 400 A | 2 | 650 | 322 | 494 | | 2x180 | 2x180 | 114474ZOLAA | db | 63088 31511 | |
| 600 A | 3 | 650 | 322 | 494 | | 3x240 | 3x240 | 114475ZOFAA | db | 63088 11190 | |

Összekötött N-vezetővel

| | | | | | | | | | | | |
|-------|------|-----|-----|-----|--|-------|-------|-------------|----|-------------|----------------------------|
| 125 A | 00/0 | 450 | 193 | 258 | | 75 | 75 | 114570ZOLAB | db | 63088 31820 | |
| 200 A | 1 | 660 | 250 | 356 | | 150 | 150 | 114571ZOLAB | db | 63088 31830 | |
| 315 A | 2 | 650 | 322 | 494 | | 2x180 | 2x180 | 114572ZOLAA | db | 63088 31840 | Kérje egyedi ajánlatunkat. |
| 400 A | 2 | 650 | 322 | 494 | | 2x180 | 2x180 | 114574ZOLAA | db | 63088 31841 | |
| 600 A | 3 | 650 | 322 | 494 | | 3x240 | 3x240 | 114575ZOFAA | db | 63088 11680 | |

Leágazó elem kismegszakítós leágazásokhoz (12 modulos)

| | | | | | | | | | | | |
|------|-----|-----|-----|--|--|--|--|-------------|----|-------------|--|
| 63A | 370 | 110 | 265 | | | | | 112252ZOLAA | db | 63088 29170 | |
| 100A | 370 | 110 | 265 | | | | | 112352ZOLAA | db | 63088 29450 | |
| 125A | 370 | 110 | 265 | | | | | 112452ZOLAA | db | 63088 29460 | |

Sínvég fedél

| | | | | | | | | | | | |
|-------------|--|-------|-----|-----|--|--|--|-------------|----|-------------|--|
| 350...450 A | | 304,3 | 217 | 87 | | | | 110110ZOLAF | db | 63088 26780 | |
| 700 A | | 304,3 | 217 | 112 | | | | 110210ZOLAF | db | 63088 27050 | |
| 900 A | | 304,3 | 217 | 137 | | | | 113410ZOLAF | db | 63088 30190 | |
| 1000 A | | 304,3 | 217 | 162 | | | | 113710ZOLAF | db | 63088 30430 | |

Tűzzáró elem

A tűzzáró kitöltés kívánt helyét a 3m-es elemen belül megrendeléskor kérjük megadni.

Méretetek: A=névleges hossz, B=hossz, C=magasság, D= szélesség.

| | | | | | | | | | | | |
|-------|--|------|------|-----|-----|--|--|-------------|----|-------------|--|
| 350 A | | 3000 | 3292 | 212 | 80 | | | 110105Z3LAE | db | 63088 26670 | |
| 450 A | | 3000 | 3292 | 212 | 80 | | | 112305Z3LAE | db | 63088 29350 | |
| 700 A | | 3000 | 3292 | 212 | 105 | | | 110205Z3LAE | db | 63088 26950 | |
| 900 A | | 3000 | 3292 | 212 | 130 | | | 111705Z3LAE | db | 63088 28230 | |

Tartókengyel

| | | | | | | | | | | | |
|---------------|--|--|-----|-----|--|--|--|-------------|----|-------------|----------------------------|
| 350 ... 450 A | | | 280 | 144 | | | | 110120Z0AAB | db | 63088 00400 | |
| 700 A | | | 280 | 172 | | | | 110220Z0AAB | db | 63088 01060 | |
| 900 A | | | 280 | 197 | | | | 113420Z0AAB | db | 63088 21910 | Kérje egyedi ajánlatunkat. |
| 1000 A | | | 280 | 222 | | | | 113720Z0AAB | db | 63088 25000 | |

Fél tartókengyel

| | | | | | | | | | | | |
|------------------|--|--|-----|--|--|--|--|-------------|----|-------------|--|
| Fél tartókengyel | | | 280 | | | | | 110121Z0AAB | db | 63088 00420 | |
|------------------|--|--|-----|--|--|--|--|-------------|----|-------------|--|

Tartók

| | | | | | | | | | | | |
|--------------------|--|--|--|-----|--|--|--|-------------|----|-------------|--|
| Fali tartó 510 mm | | | | 510 | | | | 901001Z0AAA | db | 63088 25260 | |
| Fali tartó 710 mm | | | | 710 | | | | 901002Z0AAA | db | 63088 25270 | |
| Tartó I gerendára | | | | | | | | 901008Z0AAA | db | 63088 25330 | |
| Tartó | | | | | | | | 901012Z0AAA | db | 63088 26480 | |
| Fali tartóL 520 mm | | | | 520 | | | | 901013Z0AAA | db | 63088 26490 | |

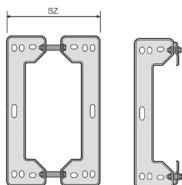
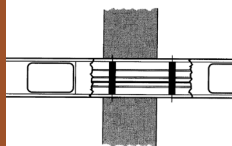
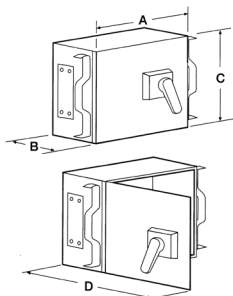

BLINDOSBARRA® síncsatorna alumínium vezetővel 3L+N+PE IP55

| névleges áram | A mm | B mm | C mm | D mm | A1 mm ² | A2 mm ² | típusjel | egység | megrendelési szám | egységár Ft+ÁFA |
|-----------------------------------|------|------|------|------|--------------------|--------------------|-------------|--------|-------------------|----------------------------|
| Egyenes csatorna elem IP55 | | | | | | | | | | |
| 250 A | 1000 | 1292 | 212 | 80 | 4 | 6,3 | 114800Z1LAE | db | 63088 32030 | |
| 250 A | 2000 | 2292 | 212 | 80 | 8 | 12,6 | 114800Z2LAE | db | 63088 32040 | |
| 250 A | 3000 | 3292 | 212 | 80 | 12 | 18,9 | 114800Z3LAE | db | 63088 32050 | |
| 320 A | 1000 | 1292 | 212 | 80 | 4 | 6,9 | 114500Z1LAE | db | 63088 31560 | |
| 320 A | 2000 | 2292 | 212 | 80 | 8 | 13,8 | 114500Z2LAE | db | 63088 31570 | |
| 320 A | 3000 | 3292 | 212 | 80 | 12 | 20,7 | 114500Z3LAE | db | 63088 31580 | |
| 400 A | 1000 | 1292 | 212 | 80 | 4 | 8,7 | 114300Z1LAE | db | 63088 30950 | |
| 400 A | 2000 | 2292 | 212 | 80 | 8 | 17,4 | 114300Z2LAE | db | 63088 30960 | |
| 400 A | 3000 | 3292 | 212 | 80 | 12 | 26,1 | 114300Z3LAE | db | 63088 30970 | Kérje egyedi ajánlatunkat. |
| 500 A | 1000 | 1292 | 212 | 105 | 4 | 9,5 | 114900Z1LAE | db | 63088 32180 | |
| 500 A | 2000 | 2292 | 212 | 105 | 8 | 19 | 114900Z2LAE | db | 63088 32190 | |
| 500 A | 3000 | 3292 | 212 | 105 | 12 | 28,5 | 114900Z3LAE | db | 63088 32200 | |
| 630 A | 1000 | 1292 | 212 | 130 | 4 | 11,2 | 114400Z1HAE | db | 63088 31230 | |
| 630 A | 2000 | 2292 | 212 | 130 | 8 | 22,4 | 114400Z2LAE | db | 63088 31240 | |
| 630 A | 3000 | 3292 | 212 | 130 | 12 | 33,6 | 114400Z3LAE | db | 63088 31250 | |
| 800 A | 1000 | 1292 | 212 | 155 | 4 | | 114700Z1LAE | db | 63088 31910 | |
| 800 A | 2000 | 2292 | 212 | 155 | 8 | | 114700Z2LAE | db | 63088 31920 | |
| 800 A | 3000 | 3292 | 212 | 155 | 12 | | 114700Z3LAE | db | 63088 31930 | |
| 1000 A | 1000 | 1292 | 212 | 185 | 4 | | 116000Z1LAE | db | 63088 32570 | |
| 1000 A | 2000 | 2292 | 212 | 185 | 8 | | 116000Z2LAE | db | 63088 32580 | |
| 1000 A | 3000 | 3292 | 212 | 185 | 12 | | 116000Z3LAE | db | 63088 32590 | |

Egyenes elem elosztó szekrényes csatlakozáshoz

| | | | | | | | | | | |
|--------|-----|--------------|--|--|--|--|-------------|----|-------------|----------------------------|
| 250 A | 700 | furat: 2x∅9 | | | | | 114803Z1LAE | db | 63088 32661 | Kérje egyedi ajánlatunkat. |
| 320 A | 700 | furat: 2x∅9 | | | | | 114503Z1LAE | db | 63088 32662 | |
| 400 A | 700 | furat: 2x∅14 | | | | | 114303Z1LAE | db | 63088 32663 | |
| 500 A | 700 | furat: 2x∅14 | | | | | 114903Z1LAE | db | 63088 32664 | |
| 630 A | 700 | furat: 4x∅14 | | | | | 114403Z1LAE | db | 63088 32665 | |
| 800 A | 700 | furat: 4x∅14 | | | | | 114703Z1LAE | db | 63088 32666 | |
| 1000 A | 700 | furat: 4x∅14 | | | | | 116017Z0000 | db | 63088 32670 | |

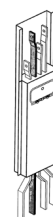
Magas sarok elem

| | | | | | | | | | | |
|--------|---------|-----|-----|---|--|--|-------------|----|-------------|----------------------------|
| 250 A | 500+500 | 500 | 80 | 4 | | | 114801Z1LAE | db | 63088 32070 | Kérje egyedi ajánlatunkat. |
| 320 A | 500+500 | 500 | 80 | 4 | | | 114501Z1LAE | db | 63088 31610 | |
| 400 A | 500+500 | 500 | 80 | 4 | | | 114301Z1LAE | db | 63088 31000 | |
| 500 A | 500+500 | 500 | 105 | 4 | | | 114901Z1LAE | db | 63088 32230 | |
| 630 A | 500+500 | 500 | 130 | 4 | | | 114401Z1LAE | db | 63088 31280 | |
| 800 A | 500+500 | 500 | 155 | 4 | | | 114701Z1LAE | db | 63088 31940 | |
| 1000 A | 500+500 | 500 | 185 | 4 | | | 116001Z1LAE | db | 63088 32600 | |

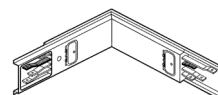
Lapos sarokelem

| | | | | | | | | | | |
|--------|---------|-----|-----|---|--|--|-------------|----|-------------|----------------------------|
| 250 A | 600+600 | 600 | 80 | 4 | | | 114802Z1LAE | db | 63088 32090 | Kérje egyedi ajánlatunkat. |
| 320 A | 600+600 | 600 | 80 | 4 | | | 114502Z1LAE | db | 63088 31640 | |
| 400 A | 600+600 | 600 | 80 | 4 | | | 114302Z1LAE | db | 63088 31030 | |
| 500 A | 600+600 | 600 | 105 | 4 | | | 114902Z1LAE | db | 63088 32260 | |
| 630 A | 600+600 | 600 | 130 | 4 | | | 114402Z1LAE | db | 63088 31310 | |
| 800 A | 600+600 | 600 | 155 | 4 | | | 114702Z1LAE | db | 63088 31950 | |
| 1000 A | 600+600 | 600 | 185 | 4 | | | 116002Z1LAE | db | 63088 32610 | |

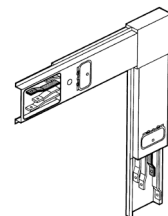
Magas T elem

| | | | | | | | | | | |
|--------|----------------|-----|-----|---|--|--|-------------|----|-------------|----------------------------|
| 250 A | 1140+1000+1140 | 212 | 80 | 6 | | | 114807Z4LAE | db | 63088 32130 | Kérje egyedi ajánlatunkat. |
| 320 A | 1140+1000+1140 | 212 | 80 | 6 | | | 114507Z4LAE | db | 63088 31730 | |
| 400 A | 1140+1000+1140 | 212 | 80 | 6 | | | 114307Z4LAE | db | 63088 31120 | |
| 500 A | 1140+1000+1140 | 212 | 105 | 6 | | | 114907Z4LAE | db | 63088 32350 | |
| 630 A | 1140+1000+1140 | 212 | 130 | 6 | | | 114407Z4LAE | db | 63088 31400 | |
| 800 A | 1140+1000+1140 | 212 | 155 | 6 | | | 114707Z4LAE | db | 63088 31401 | |
| 1000 A | 1140+1000+1140 | 212 | 185 | 6 | | | 116007Z4LAE | db | 63088 32640 | |

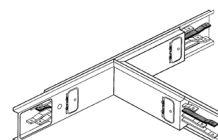
Érvényes: 2024. június 1-től

 Áraink letölthetők honlapunkról: www.duoverzio.hu/arlista

 1139 Budapest Lomb u. 15. • Telefon: +36 1 239-3241 • E-mail: info@duoverzio.hu • web: www.duoverzio.hu

2800 Tatabánya Búzavirág utca 8. • Telefon: 34 510-842 ♦ 6728 Szeged Dorozsmai út 17-19 • Telefon: 62 541-434

BLINDOSBARRA® síncsatorna alumínium vezetővel 3L+N+PE IP55

| névleges áram | névleges hossz mm | hossz mm | magasság mm | szélesség mm | csatl. hely | A mm ² | típusjel | egység | megrendelési szám | egységár Ft+ÁFA |
|---------------|-------------------|----------|-------------|--------------|-------------|-------------------|----------|--------|-------------------|-----------------|
|---------------|-------------------|----------|-------------|--------------|-------------|-------------------|----------|--------|-------------------|-----------------|

Lapos T elem

| | | | | | | | | | | |
|--------|----------------|-----|-----|---|--|--|-------------|----|-------------|--|
| 250 A | 1140+1000+1140 | 212 | 80 | 6 | | | 114806Z4LAE | db | 63088 32120 | |
| 320 A | 1140+1000+1140 | 212 | 80 | 6 | | | 114506Z4LAE | db | 63088 31700 | |
| 400 A | 1140+1000+1140 | 212 | 80 | 6 | | | 114306Z4LAE | db | 63088 31090 | |
| 500 A | 1140+1000+1140 | 212 | 105 | 6 | | | 114906Z4LAE | db | 63088 32320 | |
| 630 A | 1140+1000+1140 | 212 | 130 | 6 | | | 114406Z4LAE | db | 63088 31370 | |
| 800 A | 1140+1000+1140 | 212 | 155 | 6 | | | 114006Z4LAE | db | 63088 31371 | |
| 1000 A | 1140+1000+1140 | 212 | 185 | 6 | | | 116006Z4LAE | db | 63088 32630 | |

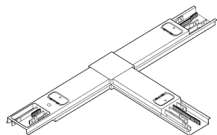

Dilatációs elem

| | | | | | | | | | | |
|--------|------|-----------|-----|----|--|--|-------------|----|-------------|----------------------------|
| 250 A | 3000 | 2975÷3025 | 80 | 12 | | | 114808Z3LAE | db | 63088 32140 | |
| 320 A | 3000 | 2975÷3025 | 80 | 12 | | | 114508Z3LAE | db | 63088 31760 | |
| 400 A | 3000 | 2975÷3025 | 80 | 12 | | | 114308Z3LAE | db | 63088 31150 | Kérje egyedi ajánlatunkat. |
| 500 A | 3000 | 2975÷3025 | 105 | 12 | | | 114908Z3LAE | db | 63088 32380 | |
| 630 A | 3000 | 2975÷3025 | 130 | 12 | | | 114408Z3LAE | db | 63088 31430 | |
| 800 A | 3000 | 2975÷3025 | 155 | 12 | | | 114708Z3LAE | db | 63088 31431 | |
| 1000 A | 3000 | 2975÷3025 | 185 | 12 | | | 116008Z3LA | db | 63088 32650 | |

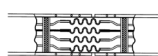

Betáp elem sínvégre

Legnagyobb beköthető érkeresztmetszet sínenként: A1

| | | | | | | | | | | |
|-------------|-----|-----|-----|-----|-------|--|-------------|----|-------------|--|
| 250...320A | 500 | 225 | 466 | 380 | 2x120 | | 114551Z0LAD | db | 63088 31770 | |
| 400...500 A | 500 | 225 | 466 | 380 | 2x240 | | 114651Z0LAD | db | 63088 31860 | |
| 630 A | 500 | 225 | 466 | 380 | 3x300 | | 114451Z0LAD | db | 63088 31440 | |
| 800 A | 500 | 250 | 466 | 380 | 4x240 | | 114751Z0LAD | db | 63088 31970 | |
| 1000 A | 500 | 300 | 466 | 380 | 4x300 | | 116051Z0LAD | db | 63088 32700 | |

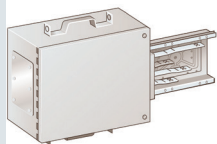

Közbülső betáp elem

Legnagyobb beköthető érkeresztmetszet sínenként: A1

| | | | | | | | | | | |
|-------------|-----|-----|-----|-----|-------|--|-------------|----|-------------|--|
| 250...320 A | 696 | 275 | 350 | 436 | 2x120 | | 114553Z0LAC | db | 63088 31790 | |
| 400...500 A | 696 | 420 | 450 | 536 | 2x240 | | 114653Z0LAC | db | 63088 31880 | |
| 630 A | 696 | 420 | 450 | 536 | 3x300 | | 114453Z0LAC | db | 63088 31460 | |

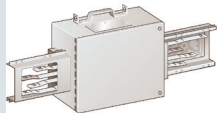

Betáp elem sínvégre szakaszolóval és késes biztosítóval

| | | | | | | | | | | |
|-------------|-----|-----|-----|-----|-------|--|-------------|----|-------------|--|
| 250...320 A | 500 | 225 | 466 | 380 | 2x120 | | 114563Z0LAD | db | 63088 31800 | |
| 400...500 A | 500 | 225 | 466 | 380 | 2x120 | | 114663Z0LAD | db | 63088 31890 | |
| 630 A | 500 | 225 | 466 | 380 | 2x240 | | 114463Z0LAD | db | 63088 31470 | |

Leágazó elem olvadóbiztosítóval

Legnagyobb beköthető fázisvezető keresztmetszet: A1, nullavezető: A2.

Elválasztott

| | | | | | | | | | | | |
|-------------|----------------|-----|-----|-----|-----|-----|----|-------------|----|-------------|----------------------------|
| 25 A | Db E27 | 330 | 140 | 190 | 386 | 10 | 50 | 110840Z0LAC | db | 63088 27780 | |
| 63 A | Db E33 | 330 | 140 | 190 | 386 | 25 | 50 | 110841Z0LAC | db | 63088 03800 | |
| 32 A | Cilinder 10/38 | 205 | 80 | 185 | 386 | 25 | 25 | 111340Z0LAB | db | 63088 27830 | Kérje egyedi ajánlatunkat. |
| 40 A | Cilinder 14/51 | 330 | 140 | 190 | 386 | 25 | 25 | 110640Z0LAC | db | 63088 27650 | |
| 80 A | Cilinder 22/58 | 330 | 140 | 190 | 386 | 25 | 25 | 110641Z0LAC | db | 63088 27660 | |
| 100 A | Cilinder 22/58 | 330 | 140 | 190 | 386 | 50 | 50 | 111342Z0LAA | db | 63088 27840 | |
| 125 A | NH 00/0 | 410 | 140 | 190 | 470 | 50 | 50 | 110642Z0LAB | db | 63088 27670 | |
| 200 A | NH 1 | 466 | 190 | 260 | 580 | 70 | 50 | 110343Z0LAC | db | 63088 27300 | |
| 250 A | NH 1 | 671 | 180 | 260 | 785 | 150 | 70 | 110344Z0LAC | db | 63088 27310 | |
| Összekötött | | | | | | | | | | | |
| 125 A | NH 00/0 | 410 | 140 | 190 | 470 | 50 | 50 | 110842Z0LAA | db | 63088 27790 | |
| 200 A | NH 1 | 466 | 190 | 260 | 580 | 150 | 70 | 110643Z0LAC | db | 63088 27680 | |
| 250 A | NH 1 | 671 | 180 | 260 | 785 | 150 | 70 | 110644Z0LAA | db | 63088 27690 | |

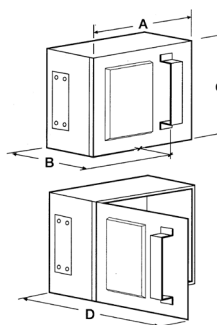

Érvényes: 2024. június 1-től

1139 Budapest Lomb u. 15. • Telefon: +36 1 239-3241 • E-mail: info@duoverzio.hu • web: www.duoverzio.hu
9028 Győr, Sashegy (81-es út) • Telefon: 96 523-893 ♦ 8000 Székesfehérvár Raktár u. 7. • Telefon: 22 500-560
4400 Nyíregyháza Tambura utca 1. • Telefon: 21 300-4035

BLINDOSBARRA® síncsatorna alumínium vezetővel 3L+N+PE IP55

| névleges áram | A mm | B mm | C mm | D mm | A1 mm ² | A2 mm ² | típusjel | egység | megrendelési szám | egységár Ft+ÁFA |
|---------------|------|------|------|------|--------------------|--------------------|----------|--------|-------------------|-----------------|
|---------------|------|------|------|------|--------------------|--------------------|----------|--------|-------------------|-----------------|

Leágazó elem kismegszakítós leágazásokhoz (12 modulos)

| | | | | | | | | | | |
|------|-----|-----|-----|--|--|--|-------------|----|-------------|--|
| 63A | 370 | 110 | 265 | | | | 112252Z0LAA | db | 63088 29170 | |
| 100A | 370 | 110 | 265 | | | | 112352Z0LAA | db | 63088 29450 | |
| 125A | 370 | 110 | 265 | | | | 112452Z0LAA | db | 63088 29460 | |

Leágazó elem kapcsolóval és olvadóbiztosítóval

Legnagyobb beköthető fázisvezető keresztmetszet: A1, nullavezető: A2.

Elválasztott

| | | | | | | | | | | |
|-------|------|-----|-----|-----|-------|-------|-------------|----|-------------|----------------------------|
| 125 A | 00/0 | 450 | 193 | 258 | 75 | 75 | 114470Z0LAB | db | 63088 31490 | |
| 200 A | 1 | 660 | 250 | 356 | 150 | 150 | 114471Z0LAB | db | 63088 31500 | |
| 315 A | 2 | 650 | 322 | 494 | 2x180 | 2x180 | 114472Z0LAA | db | 63088 31510 | Kérje egyedi ajánlatunkat. |
| 400 A | 2 | 650 | 322 | 494 | 2x180 | 2x180 | 114474Z0LAA | db | 63088 31511 | |
| 600 A | 3 | 650 | 322 | 494 | 3x240 | 3x240 | 114475Z0FAA | db | 6308811190 | |

Összekötött

| | | | | | | | | | | |
|-------|------|-----|-----|-----|-------|-------|-------------|----|-------------|--|
| 125 A | 00/0 | 450 | 193 | 258 | 75 | 75 | 114570Z0LAB | db | 63088 31820 | |
| 200 A | 1 | 660 | 250 | 356 | 150 | 150 | 114571Z0LAB | db | 63088 31830 | |
| 315 A | 2 | 650 | 322 | 494 | 2x180 | 2x180 | 114572Z0LAA | db | 63088 31840 | |
| 400 A | 2 | 650 | 322 | 494 | 2x180 | 2x180 | 114574Z0LAA | db | 63088 31841 | |
| 600 A | 3 | 650 | 322 | 494 | 3x240 | 3x240 | 114575Z0FAA | db | 63088 11680 | |

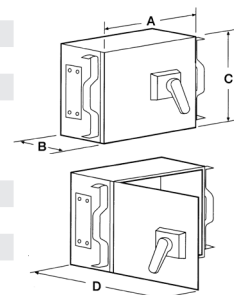

Sínvég fedél

| | | | | | | | | | | |
|-------------|-------|-----|-----|--|--|--|-------------|----|-------------|--|
| 250...320 A | 304,3 | 217 | 87 | | | | 110110Z0LAF | db | 63088 26780 | |
| 400...500 A | 304,3 | 217 | 112 | | | | 110210Z0LAF | db | 63088 27050 | |
| 630 A | 304,3 | 217 | 137 | | | | 113410Z0LAF | db | 63088 30190 | |
| 800 A | 304,3 | 217 | 162 | | | | 113710Z0LAF | db | 63088 30430 | |
| 1000 A | 304,3 | 217 | 192 | | | | 116010Z0LAF | db | 63088 32660 | |



Tűzzáró elem

A tűzzáró kitöltés kívánt helyét a 3m-es elemen belül megrendeléskor kérjük megadni.

Méretek: A=névleges hossz, B=hossz, C=magasság, D= szélesség.

| | | | | | | | | | | |
|--------|------|------|-----|-----|--|--|-------------|----|-------------|----------------------------|
| 250 A | 3000 | 3292 | 212 | 80 | | | 114805Z3LAE | db | 63088 32110 | |
| 320 A | 3000 | 3292 | 212 | 80 | | | 114505Z3LAE | db | 63088 31670 | |
| 400 A | 3000 | 3292 | 212 | 80 | | | 114305Z3LAE | db | 63088 31060 | Kérje egyedi ajánlatunkat. |
| 500 A | 3000 | 3292 | 212 | 105 | | | 114905Z3LAE | db | 63088 32290 | |
| 630 A | 3000 | 3292 | 212 | 130 | | | 114405Z3LAE | db | 63088 31340 | |
| 800 A | 3000 | 3292 | 212 | 155 | | | 114705Z3LAE | db | 63088 31960 | |
| 1000 A | 3000 | 3292 | 212 | 185 | | | 116005Z3LAE | db | 63088 32620 | |

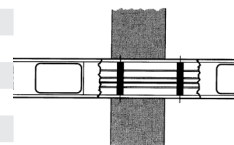

Tartókengyel

| | | | | | | | | | | |
|-------------|--|-----|-----|--|--|--|-------------|----|-------------|--|
| 350...450 A | | 280 | 144 | | | | 110120Z0AAB | db | 63088 00400 | |
| 700 A | | 280 | 172 | | | | 110220Z0AAB | db | 63088 01060 | |
| 900 A | | 280 | 197 | | | | 113420Z0AAB | db | 63088 21910 | |
| 1000 A | | 280 | 222 | | | | 113720Z0AAB | db | 63088 25000 | |

Fél tartókengyel

| | | | | | | | | | | |
|--|--|-----|--|--|--|--|-------------|----|-------------|--|
| | | 280 | | | | | 110121Z0AAB | db | 63088 00420 | |
|--|--|-----|--|--|--|--|-------------|----|-------------|--|

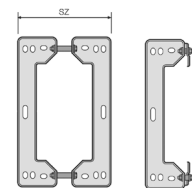

Tartók

| | | | | | | | | | | |
|--------------------|--|--|-----|--|--|--|-------------|----|-------------|----------------------------|
| Fali tartó 510 mm | | | 510 | | | | 901001Z0AAA | db | 63088 25260 | |
| Fali tartó 710 mm | | | 710 | | | | 901002Z0AAA | db | 63088 25270 | |
| Tartó I gerendára | | | | | | | 901008Z0AAA | db | 63088 25330 | Kérje egyedi ajánlatunkat. |
| Tartó | | | | | | | 901012Z0AAA | db | 63088 26480 | |
| Fali tartóL 520 mm | | | 520 | | | | 901013Z0AAA | db | 63088 26490 | |

Érvényes: 2024. június 1-től

Áraink letölthetők honlapunkról: www.duoverzio.hu/arlista

1139 Budapest Lomb u. 15. • Telefon:+36 1 239-3241 • E-mail:info@duoverzio.hu • web:www.duoverzio.hu

2800 Tatabánya Búzavirág utca 8. • Telefon: 34 510-842 ♦ 6728 Szeged Dorozsmai út 17-19 • Telefon: 62 541-434

BLINDOCOMPATTO[®] SÍNCATORNA RENDSZER ELEMEI

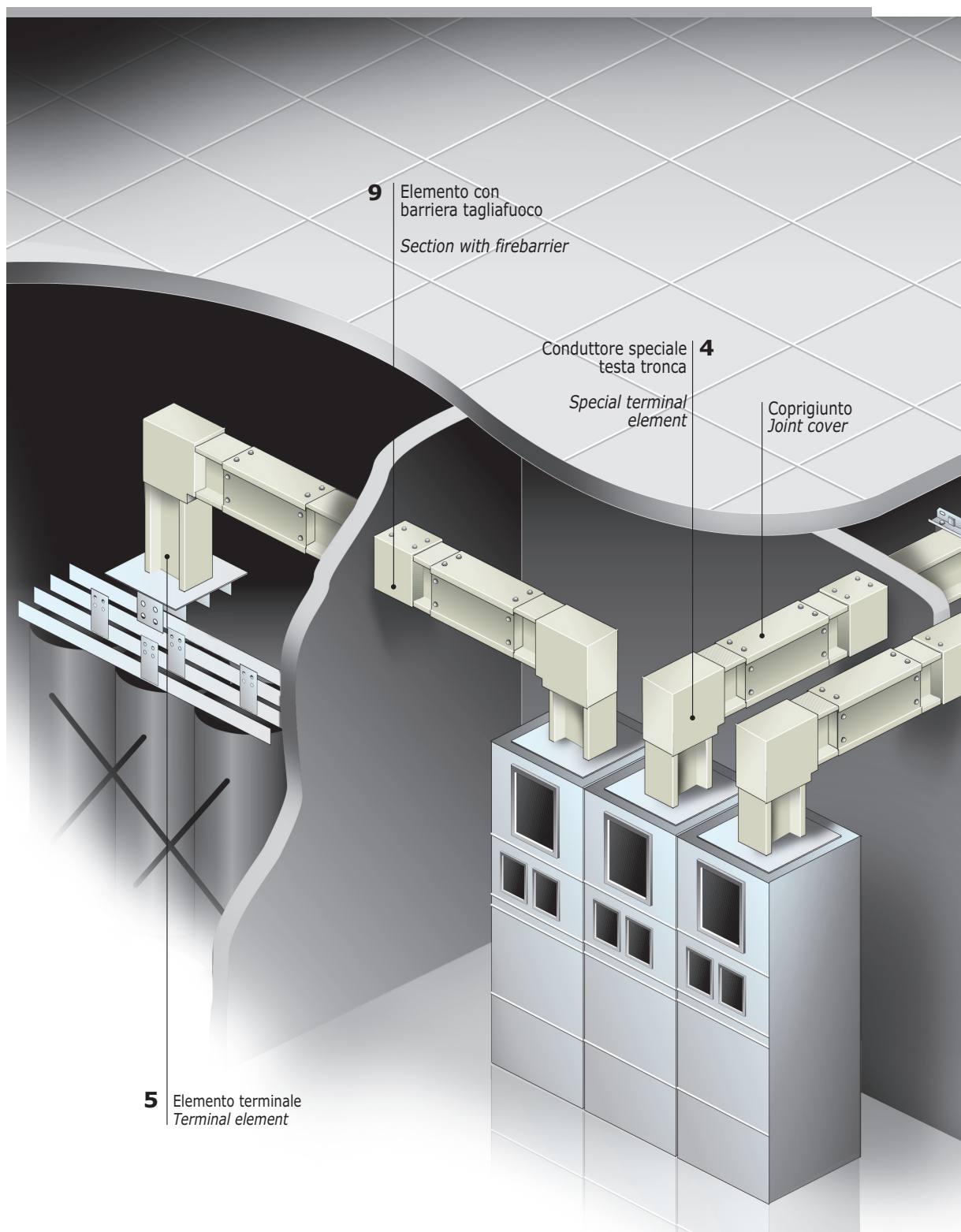

Érvényes: 2024. június 1-től

1139 Budapest Lomb u. 15. • Telefon: +36 1 239-3241 • E-mail: info@duoverzio.hu • web: www.duoverzio.hu
9028 Győr, Sashegy (81-es út) • Telefon: 96 523-893 ♦ 8000 Székesfehérvár Raktár u. 7. • Telefon: 22 500-560
4400 Nyíregyháza Tambura utca 1. • Telefon: 21 300-4035

ÁTTEKINTÉS

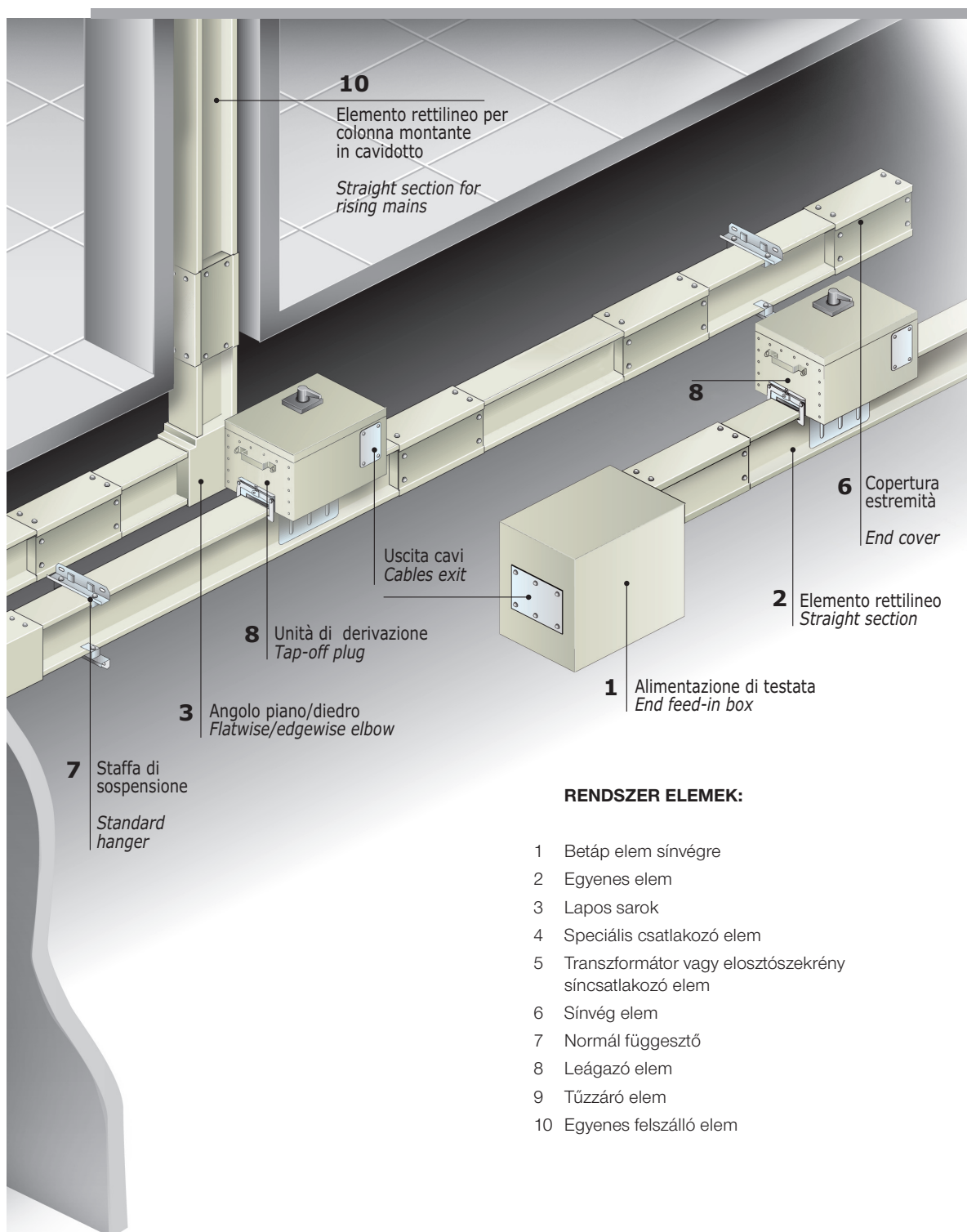

RENDSZER ELEMEK:

- 1 Betáp elem sínvégre
- 2 Egyenes elem
- 3 Lapos sarok
- 4 Speciális csatlakozó elem
- 5 Transzformátor vagy elosztószekrény
sínscatlakozó elem
- 6 Sínvég elem
- 7 Normál függesztő
- 8 Leágazó elem
- 9 Tűzzáró elem
- 10 Egyenes felszálló elem

Érvényes: 2024. június 1-től

Áraink letölthetők honlapunkról: www.duoverzio.hu/arlista

1139 Budapest Lomb u. 15. • Telefon:+36 1 239-3241 • E-mail: info@duoverzio.hu • web: www.duoverzio.hu

2800 Tatabánya Búzavirág utca 8. • Telefon: 34 510-842 ♦ 6728 Szeged Dorozsmai út 17-19 • Telefon: 62 541-434

BLINDOOMPATTO® síncsatorna réz vezetővel 3L+N+PE IP41

| névleges áram | névleges hossz mm | hossz mm | magasság mm | szélesség mm | csatl. hely | tömeg kg | típusjel | egység | megrendelési szám | egységár Ft+ÁFA |
|---|-------------------|-----------|-------------|--------------|-------------|----------|-------------|--------|-------------------|----------------------------|
| Egyenes 3 m hosszú síncsatorna elem leágazás nélkül | | | | | | | | | | |
| 1000 A | 3000 | | 190 | 137 | | 111 | 224400Z3LAC | db | 63088 33900 | |
| 1250 A | 3000 | | 190 | 137 | | 129 | 224500Z3LAC | db | 63088 33910 | |
| 1600 A | 3000 | | 254 | 137 | | 165 | 224700Z3LAC | db | 63088 33920 | Kérje egyedi ajánlatunkat. |
| 2000 A | 3000 | | 254 | 137 | | 225 | 224800Z3LPC | db | 63088 33930 | |
| 2500 A | 3000 | | 254 | 137 | | 279 | 224900Z3LPC | db | 63088 33940 | |
| 3200 A | 3000 | | 472 | 137 | | | 225700Z3LAC | db | 63088 33950 | |
| 4000 A | 3000 | | 472 | 137 | | 420 | 225900Z3LPC | db | 63088 33960 | |
| 5000 A | 3000 | | 472 | 137 | | | 226800Z3LAC | db | 63088 33970 | |
| Egyenes 2 m hosszú síncsatorna elem leágazás nélkül | | | | | | | | | | |
| 1000 A | 2000 | | 190 | 137 | | 74 | 224480Z2LAC | db | 63088 33980 | |
| 1250 A | 2000 | | 190 | 137 | | 86 | 224580Z2LAC | db | 63088 33990 | |
| 1600 A | 2000 | | 254 | 137 | | 110 | 224780Z2LAC | db | 63088 34000 | |
| 2000 A | 2000 | | 254 | 137 | | 150 | 224880Z2LPC | db | 63088 34010 | |
| 2500 A | 2000 | | 254 | 137 | | 186 | 224980Z2LPC | db | 63088 34020 | |
| 3200 A | 2000 | | 472 | 137 | | | 225780Z2LAC | db | 63088 34030 | |
| 4000 A | 2000 | | 472 | 137 | | 280 | 225980Z2LPC | db | 63088 34040 | |
| 5000 A | 2000 | | 472 | 137 | | | 226880Z2LAC | db | 63088 34050 | |
| Egyenes 1 m hosszú síncsatorna elem leágazás nélkül | | | | | | | | | | |
| 1000 A | 1000 | | 190 | 137 | | 37 | 224481Z1LAC | db | 63088 34060 | |
| 1250 A | 1000 | | 190 | 137 | | 43 | 224581Z1LAC | db | 63088 34070 | |
| 1600 A | 1000 | | 254 | 137 | | 55 | 224781Z1LAC | db | 63088 34080 | |
| 2000 A | 1000 | | 254 | 137 | | 75 | 224881Z1LPC | db | 63088 34090 | |
| 2500 A | 1000 | | 254 | 137 | | 93 | 224981Z1LPC | db | 63088 34100 | Kérje egyedi ajánlatunkat. |
| 3200 A | 1000 | | 472 | 137 | | | 225781Z1LAC | db | 63088 34110 | |
| 4000 A | 1000 | | 472 | 137 | | 140 | 225981Z1LPC | db | 63088 34120 | |
| 5000 A | 1000 | | 472 | 137 | | | 226881Z1LAC | db | 63088 34130 | |
| Egyenes 3 m hosszú síncsatorna elem 3+3 leágazó helyel | | | | | | | | | | |
| 1000 A | 3000 | | 190 | 137 | 6 | 102 | 224409Z3LAC | db | 63088 34140 | |
| 1250 A | 3000 | | 190 | 137 | 6 | 120 | 224509Z3LAC | db | 63088 34150 | |
| 1600 A | 3000 | | 254 | 137 | 6 | 159 | 224709Z3LAC | db | 63088 34160 | |
| 2000 A | 3000 | | 254 | 137 | 6 | 207 | 224809Z3LPC | db | 63088 34170 | |
| 2500 A | 3000 | | 254 | 137 | 6 | 261 | 224909Z3LPC | db | 63088 34180 | |
| 3200 A | 3000 | | 472 | 137 | 6 | | 225709Z3LAC | db | 63088 34190 | |
| 4000 A | 3000 | | 472 | 137 | 6 | 390 | 225909Z3LPC | db | 63088 34200 | |
| 5000 A | 3000 | | 472 | 137 | 6 | 522 | 226809Z3LAC | db | 63088 34210 | |
| Magas sarokelem | | | | | | | | | | |
| 1000 A | | 400+400 | 190 | 137 | | | 224401Z1LAC | db | 63088 34220 | |
| 1250 A | | 400+400 | 190 | 137 | | | 224501Z1LAC | db | 63088 34230 | |
| 1600 A | | 400+400 | 254 | 137 | | | 224701Z1LAC | db | 63088 34240 | |
| 2000 A | | 400+400 | 254 | 137 | | | 224801Z1LPC | db | 63088 34250 | |
| 2500 A | | 400+400 | 254 | 137 | | | 224901Z1LPC | db | 63088 34260 | Kérje egyedi ajánlatunkat. |
| 3200 A | | 400+400 | 472 | 137 | | | 225701Z1LAC | db | 63088 34270 | |
| 4000 A | | 400+400 | 472 | 137 | | | 225901Z1LPC | db | 63088 34280 | |
| 5000 A | | 400+400 | 472 | 137 | | | 226801Z1LAC | db | 63088 34290 | |
| Lapos sarokelem | | | | | | | | | | |
| 1000 A | | 500+500 | 190 | 137 | | | 224402Z1LAC | db | 63088 34300 | |
| 1250 A | | 500+500 | 190 | 137 | | | 224502Z1LAC | db | 63088 34310 | |
| 1600 A | | 620+620 | 254 | 137 | | | 224702Z2LAC | db | 63088 34320 | |
| 2000 A | | 620+620 | 254 | 137 | | | 224802Z2LPC | db | 63088 34330 | |
| 2500 A | | 620+620 | 254 | 137 | | | 224902Z2LPC | db | 63088 34340 | |
| 3200 A | | 838+838 | 472 | 137 | | | 225702Z2LAC | db | 63088 34350 | |
| 4000 A | | 838+838 | 472 | 137 | | | 225902Z2LPC | db | 63088 34360 | |
| 5000 A | | 1056+1056 | 472 | 137 | | | 226802Z3LAC | db | 63088 34370 | |

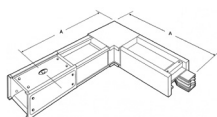
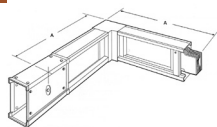
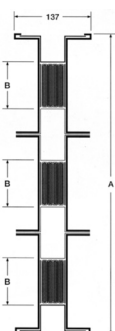
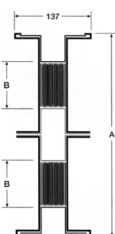
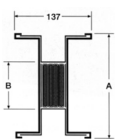

Réz

Érvényes: 2024. június 1-től

1139 Budapest Lomb u. 15. • Telefon: +36 1 239-3241 • E-mail: info@duoverzio.hu • web: www.duoverzio.hu
9028 Győr, Sashegy (81-es út) • Telefon: 96 523-893 ♦ 8000 Székesfehérvár Raktár u. 7. • Telefon: 22 500-560
4400 Nyíregyháza Tambura utca 1. • Telefon: 21 300-4035

BLINDCOMPATTO® síncsatorna réz vezetővel 3L+N+PE IP41

| névleges áram | névleges hossz mm | hossz mm | magasság mm | szélesség mm | csatl. hely | típusjel | egység | megrendelési szám | egységár Ft+ÁFA |
|--|-------------------|----------|-------------|--------------|-------------|-------------|--------|-------------------|----------------------------|
| Lapos T elem | | | | | | | | | |
| 1000 A | | 350+450 | 190 | 137 | | 224406Z2LAC | db | 63088 34380 | |
| 1250 A | | 350+450 | 190 | 137 | | 224506Z2LAC | db | 63088 34390 | |
| 1600 A | | 385+510 | 254 | 137 | | 224706Z2LAC | db | 63088 34400 | |
| 2000 A | | 385+510 | 254 | 137 | | 224806Z2LPC | db | 63088 34410 | |
| 2500 A | | 385+510 | 254 | 137 | | 224906Z2LPC | db | 63088 34420 | Kérje egyedi ajánlatunkat. |
| 3200 A | | 600+840 | 472 | 137 | | 225706Z3LAC | db | 63088 34430 | |
| 4000 A | | 600+840 | 472 | 137 | | 225906Z3LPC | db | 63088 34440 | |
| 5000 A | | 700+1000 | 472 | 137 | | 226806Z3LAC | db | 63088 34450 | |
| Betáp elem sínvégre síncsatlakozáshoz | | | | | | | | | |
| 1000 A | 400 | | 190 | 137 | | 224403Z1LAC | db | 63088 34460 | |
| 1250 A | 400 | | 190 | 137 | | 224503Z1LAC | db | 63088 34470 | |
| 1600 A | 400 | | 254 | 137 | | 224703Z1LAC | db | 63088 34480 | |
| 2000 A | 400 | | 254 | 137 | | 224803Z1LPC | db | 63088 34490 | |
| 2500 A | 400 | | 254 | 137 | | 224903Z1LPC | db | 63088 34500 | |
| 3200 A | 400 | | 472 | 137 | | 225703Z1LAC | db | 63088 34510 | |
| 4000 A | 400 | | 472 | 137 | | 225903Z1LPC | db | 63088 34520 | |
| 5000 A | 400 | | 472 | 137 | | 226803Z1LAC | db | 63088 34530 | |
| Betáp doboz sínvégre kábelcsatlakozáshoz | | | | | | | | | |
| Méreték az ábra szerint: | A | B | C | | | | | | |
| 1000...1250 A | 450 | 410 | 474 | 4x240 | | 224651Z0LAC | db | 63088 34540 | Kérje egyedi ajánlatunkat. |
| 1600 A | 450 | 410 | 474 | 4x240 | | 224751Z0LAC | db | 63088 34550 | |
| 2000 A | 450 | 410 | 474 | 6x240 | | 224851Z0LPC | db | 63088 34560 | |
| 2500 A | 450 | 410 | 474 | 7x240 | | 224951Z0LPC | db | 63088 34570 | |
| 3200 A | 450 | 630 | 474 | 9x240 | | 225751Z0LAC | db | 63088 34580 | |
| Közbülső betáp elem kábelcsatlakozáshoz | | | | | | | | | |
| 1000...1250 A | 600 | 500 | 500 | 4x240 | | 224653Z0LAC | db | 63088 34590 | |
| Sínvég fedél | | | | | | | | | |
| 1000...1250 A | | 365 | | | | 214410Z0LAC | db | 63088 34600 | |
| 1600...2500 A | | 365 | | | | 214710Z0LAC | db | 63088 34610 | |
| 3200...4000 A | | 365 | | | | 215710Z0LAC | db | 63088 34620 | |
| 5000 A | | 365 | | | | 216810Z0LAC | db | 63088 34630 | |
| Sínösszekötő | | | | | | | | | |
| 1000...1250 A | | | | | | 218028R0AAA | db | 63088 34640 | Kérje egyedi ajánlatunkat. |
| 1600...2500 A | | | | | | 218029R0AAA | db | 63088 34650 | |
| 3200...4000 A | | | | | | 218031R0AAA | db | 63088 34660 | |
| 5000 A | | | | | | 218033R0AAA | db | 63088 34670 | |
| Tűzzáró kiegészítés síncsatornára (csak felár!) | | | | | | | | | |
| 1000...1250 A | | | 420 | | | 214419Z0AAC | db | 63088 34680 | |
| 1600 A | | | 420 | | | 214719Z0AAC | db | 63088 34690 | |
| 2000...2500 A | | | 420 | | | 224819Z0APC | db | 63088 34700 | |
| 3200 A | | | 420 | | | 215719Z0AAC | db | 63088 34710 | |
| 4000 A | | | 420 | | | 225919Z0APC | db | 63088 34720 | |
| 5000 A | | | 420 | | | 216819Z0AAC | db | 63088 34730 | |
| Függesztő síncsatornához | | | | | | | | | |
| 1000...5000 A | | | | | | 214420Z0AAA | db | 63088 34740 | |

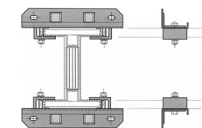
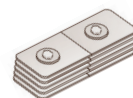
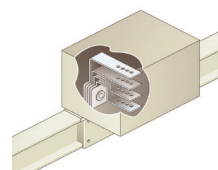
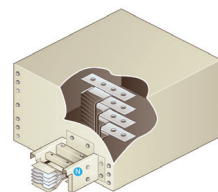
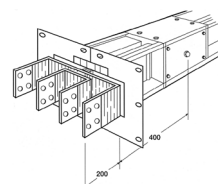
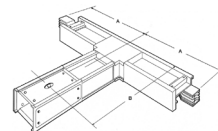
Réz
Érvényes: 2024. június 1-től

 Áraink letölthetők honlapunkról: www.duoverzio.hu/arlista

 1139 Budapest Lomb u. 15. • Telefon: +36 1 239-3241 • E-mail: info@duoverzio.hu • web: www.duoverzio.hu

2800 Tatabánya Búzavirág utca 8. • Telefon: 34 510-842 ♦ 6728 Szeged Dorozsmai út 17-19 • Telefon: 62 541-434

BLINDOCOMPATTO® síncsatorna alumínium vezetővel 3L+N+PE IP41

| névleges áram | névleges hossz mm | hossz mm | magasság mm | szélesség mm | csatl. hely | tömeg kg | típusjel | egység | megrendelési szám | egységár Ft+ÁFA |
|---------------|-------------------|----------|-------------|--------------|-------------|----------|----------|--------|-------------------|-----------------|
|---------------|-------------------|----------|-------------|--------------|-------------|----------|----------|--------|-------------------|-----------------|

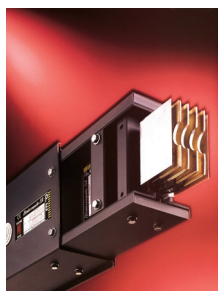

Egyenes 3 m hosszú síncsatorna elem leágazás nélkül

| | | | | | | | | | | |
|--------|------|-----|-----|--|--|-----|-------------|----|-------------|----------------------------|
| 800 A | 3000 | 190 | 137 | | | 78 | 214400Z3LAC | db | 63088 34900 | |
| 1000 A | 3000 | 190 | 137 | | | 84 | 214500Z3LAC | db | 63088 34910 | |
| 1250 A | 3000 | 254 | 137 | | | 102 | 214700Z3LAC | db | 63088 34920 | |
| 1600 A | 3000 | 254 | 137 | | | 114 | 214900Z3LAC | db | 63088 34930 | |
| 2000 A | 3000 | 254 | 137 | | | 171 | 214000Z3LPC | db | 63088 34940 | Kérje egyedi ajánlatunkat. |
| 2500 A | 3000 | 472 | 137 | | | 216 | 215800Z3LAC | db | 63088 34950 | |
| 3200 A | 3000 | 472 | 137 | | | 228 | 215900Z3LAC | db | 63088 34960 | |
| 4000 A | 3000 | 472 | 137 | | | 342 | 215000Z3LPC | db | 63088 34970 | |
| 5000 A | 3000 | 690 | 137 | | | | 216000Z3LPC | db | 63088 34980 | |

Egyenes 2 m hosszú síncsatorna elem leágazás nélkül

| | | | | | | | | | | |
|--------|------|-----|-----|--|--|-----|-------------|----|-------------|--|
| 800 A | 2000 | 190 | 137 | | | 52 | 214480Z2LAC | db | 63088 34990 | |
| 1000 A | 2000 | 190 | 137 | | | 56 | 214580Z2LAC | db | 63088 35000 | |
| 1250 A | 2000 | 254 | 137 | | | 68 | 214780Z2LAC | db | 63088 35010 | |
| 1600 A | 2000 | 254 | 137 | | | 68 | 214980Z2LAC | db | 63088 35020 | |
| 2000 A | 2000 | 254 | 137 | | | 76 | 214080Z2LPC | db | 63088 35030 | |
| 2500 A | 2000 | 472 | 137 | | | 104 | 215880Z2LAC | db | 63088 35040 | |
| 3200 A | 2000 | 472 | 137 | | | 144 | 215980Z2LAC | db | 63088 35050 | |
| 4000 A | 2000 | 472 | 137 | | | 152 | 215080Z2LPC | db | 63088 35060 | |
| 5000 A | 2000 | 690 | 137 | | | 216 | 216080Z2LPC | db | 63088 35070 | |

Egyenes 1 m hosszú síncsatorna elem leágazás nélkül

| | | | | | | | | | | |
|--------|------|-----|-----|--|--|-----|-------------|----|-------------|----------------------------|
| 800 A | 1000 | 190 | 137 | | | 26 | 214481Z1LAC | db | 63088 35080 | |
| 1000 A | 1000 | 190 | 137 | | | 28 | 214581Z1LAC | db | 63088 35090 | |
| 1250 A | 1000 | 254 | 137 | | | 34 | 214781Z1LAC | db | 63088 35100 | Kérje egyedi ajánlatunkat. |
| 1600 A | 1000 | 254 | 137 | | | 34 | 214981Z1LAC | db | 63088 35110 | |
| 2000 A | 1000 | 254 | 137 | | | 38 | 214081Z1LPC | db | 63088 35120 | |
| 2500 A | 1000 | 472 | 137 | | | 57 | 215881Z1LAC | db | 63088 35130 | |
| 3200 A | 1000 | 472 | 137 | | | 72 | 215981Z1LAC | db | 63088 35140 | |
| 4000 A | 1000 | 472 | 137 | | | 76 | 215081Z1LPC | db | 63088 35150 | |
| 5000 A | 1000 | 690 | 137 | | | 108 | 216081Z1LPC | db | 63088 35160 | |

Egyenes 3 m hosszú síncsatorna elem 3+3 leágazó helyel

| | | | | | | | | | | |
|--------|------|-----|-----|---|-----|--|-------------|----|-------------|--|
| 800 A | 3000 | 190 | 137 | 6 | 69 | | 214409Z3LAC | db | 63088 35170 | |
| 1000 A | 3000 | 190 | 137 | 6 | 75 | | 214509Z3LAC | db | 63088 35180 | |
| 1250 A | 3000 | 254 | 137 | 6 | 96 | | 214709Z3LAC | db | 63088 35190 | |
| 1600 A | 3000 | 254 | 137 | 6 | 96 | | 214909Z3LAC | db | 63088 35200 | |
| 2000 A | 3000 | 254 | 137 | 6 | 108 | | 214009Z3LPC | db | 63088 35210 | |
| 2500 A | 3000 | 472 | 137 | 6 | 168 | | 215809Z3LAC | db | 63088 35220 | |
| 3200 A | 3000 | 472 | 137 | 6 | 204 | | 215909Z3LAC | db | 63088 35230 | |
| 4000 A | 3000 | 472 | 137 | 6 | 216 | | 215009Z3LPC | db | 63088 35240 | |
| 5000 A | 3000 | 690 | 137 | 6 | 306 | | 216009Z3LPC | db | 63088 35250 | |

Magas sarokelem

| | | | | | | | | | | |
|--------|---------|-----|-----|--|--|--|-------------|----|-------------|----------------------------|
| 800 A | 400+400 | 190 | 137 | | | | 214401Z1LAC | db | 63088 35260 | |
| 1000 A | 400+400 | 190 | 137 | | | | 214501Z1LAC | db | 63088 35270 | |
| 1250 A | 400+400 | 254 | 137 | | | | 214701Z1LAC | db | 63088 35280 | |
| 1600 A | 400+400 | 254 | 137 | | | | 214901Z1LAC | db | 63088 35290 | |
| 2000 A | 400+400 | 254 | 137 | | | | 214001Z1LPC | db | 63088 35300 | Kérje egyedi ajánlatunkat. |
| 2500 A | 400+400 | 472 | 137 | | | | 215801Z1LAC | db | 63088 35310 | |
| 3200 A | 400+400 | 472 | 137 | | | | 215901Z1LAC | db | 63088 35320 | |
| 4000 A | 400+400 | 472 | 137 | | | | 215001Z1LPC | db | 63088 35330 | |
| 5000 A | 400+400 | 690 | 137 | | | | 216001Z1LPC | db | 63088 35340 | |

Lapos sarokelem

| | | | | | | | | | | |
|--------|-----------|-----|-----|--|--|--|-------------|----|-------------|--|
| 800 A | 500+500 | 190 | 137 | | | | 214402Z1LAC | db | 63088 35350 | |
| 1000 A | 500+500 | 190 | 137 | | | | 214502Z1LAC | db | 63088 35360 | |
| 1250 A | 620+620 | 254 | 137 | | | | 214702Z2LAC | db | 63088 35370 | |
| 1600 A | 620+620 | 254 | 137 | | | | 214902Z2LAC | db | 63088 35380 | |
| 2000 A | 620+620 | 254 | 137 | | | | 214002Z2LPC | db | 63088 35390 | |
| 2500 A | 838+838 | 472 | 137 | | | | 215802Z2LAC | db | 63088 35400 | |
| 3200 A | 838+838 | 472 | 137 | | | | 215902Z2LAC | db | 63088 35410 | |
| 4000 A | 838+838 | 472 | 137 | | | | 215002Z2LPC | db | 63088 35420 | |
| 5000 A | 1056+1056 | 690 | 137 | | | | 216002Z3LPC | db | 63088 35430 | |

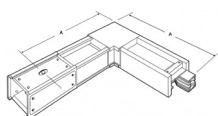
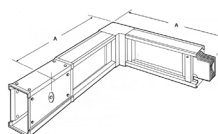
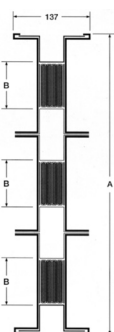
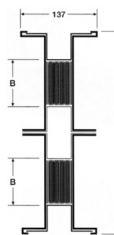
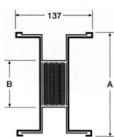

BLINDOCOMPATTO® síncsatorna alumínium vezetővel 3L+N+PE IP41

| névleges áram | névleges hossz mm | hossz mm | magasság mm | szélesség mm | típusjel | egység | megrendelési szám | egységár Ft+ÁFA |
|--|-------------------|----------|-------------|--------------|-------------|--------|-------------------|----------------------------|
| Lapos Telem | | | | | | | | |
| 800 A | 350+350 | 450 | 190 | 137 | 214406Z2LAC | db | 63088 35440 | |
| 1000 A | 350+350 | 450 | 190 | 137 | 214506Z2LAC | db | 63088 35450 | |
| 1250 A | 385+385 | 510 | 254 | 137 | 214706Z2LAC | db | 63088 35460 | |
| 1600 A | 385+385 | 510 | 254 | 137 | 214906Z2LAC | db | 63088 35470 | |
| 2000 A | 385+385 | 510 | 254 | 137 | 214006Z2LPC | db | 63088 35480 | Kérje egyedi ajánlatunkat. |
| 2500 A | 600+600 | 840 | 472 | 137 | 215806Z3LAC | db | 63088 35490 | |
| 3200 A | 600+600 | 840 | 472 | 137 | 215906Z3LAC | db | 63088 35500 | |
| 4000 A | 600+600 | 840 | 472 | 137 | 215006Z3LPC | db | 63088 35510 | |
| 5000 A | 700+70 | 1000 | 690 | 137 | 216006Z3LPC | db | 63088 35520 | |
| Betáp elem sínvégre síncsatlakozáshoz | | | | | | | | |
| 800 A | 400+200 | | 190 | 137 | 214403Z1LAC | db | 63088 35530 | |
| 1000 A | 400+200 | | 190 | 137 | 214503Z1LAC | db | 63088 24950 | |
| 1250 A | 400+200 | | 254 | 137 | 214703Z1LAC | db | 63088 35550 | |
| 1600 A | 400+200 | | 254 | 137 | 214903Z1LAC | db | 63088 24960 | |
| 2000 A | 400+200 | | 254 | 137 | 214003Z1LPC | db | 63088 35570 | |
| 2500 A | 400+200 | | 472 | 137 | 215803Z1LAC | db | 63088 35580 | |
| 3200 A | 400+200 | | 472 | 137 | 215903Z1LAC | db | 63088 35590 | |
| 4000 A | 400+200 | | 472 | 137 | 215003Z1LPC | db | 63088 35600 | |
| 5000 A | 400+200 | | 690 | 137 | 216003Z1LPC | db | 63088 35610 | |
| Betáp elem sínvégre kábelcsatlakozáshoz | | | | | | | | |
| Méret az ábra szerint: A B C | | | | | | | | |
| 800...1000 A | | 450 | 410 | 474 | 214551Z0LAC | db | 63088 35620 | |
| 1250...1600 A | | 450 | 410 | 474 | 214951Z0LAC | db | 63088 35630 | |
| 2000 A | | 450 | 410 | 474 | 214051Z0LPC | db | 63088 35640 | Kérje egyedi ajánlatunkat. |
| 2500...3200 A | | 450 | 630 | 474 | 215951Z0LAC | db | 63088 35650 | |
| Közbülső betáp elem kábelcsatlakozáshoz | | | | | | | | |
| 800...1000 A | | 600 | 500 | 500 | 214553Z0LAC | db | 63088 35660 | |
| 1250 A | | 600 | 500 | 500 | 214953Z0LAC | db | 63088 35670 | |
| Sínvégfedél | | | | | | | | |
| 800...1000 A | | 365 | | | 214410Z0LAC | db | 63088 34600 | |
| 1250...2000 A | | 365 | | | 214710Z0LAC | db | 63088 34610 | |
| 2500...4000 A | | 365 | | | 215710Z0LAC | db | 63088 34620 | |
| 5000 A | | 365 | | | 216810Z0LAC | db | 63088 34630 | |
| Sínösszekötő | | | | | | | | |
| 800...1000 A | | | | | 218028R0AAA | db | 6308819710 | |
| 1250...2000 A | | | | | 218029R0AAA | db | 6308819720 | |
| 2500...3200 A | | | | | 218031R0AAA | db | 6308819740 | Kérje egyedi ajánlatunkat. |
| 4000...5000 A | | | | | 218033R0AAA | db | 6308819760 | |
| Tűzzáró kiegészítés síncsatornára (csak felár!) | | | | | | | | |
| 800...1000 A | | | 420 | | 214419Z0AAC | db | 6308817200 | |
| 1250...1600 A | | | 420 | | 214719Z0AAC | db | 6308817440 | |
| 2000 A | | | 420 | | 214019Z0APC | db | 63088 35780 | |
| 2500 A | | | 420 | | 215619Z0AAC | db | 6308817770 | |
| 3200 A | | | 420 | | 215719Z0AAC | db | 6308817840 | |
| 4000 A | | | 420 | | 215019Z0APC | db | 63088 35810 | |
| 5000 A | | | 420 | | 216019Z0APC | db | 63088 35820 | |
| Függesztő síncsatornához | | | | | | | | |
| 1000...5000 A | | | | | 214420Z0AAA | db | 6308817210 | |

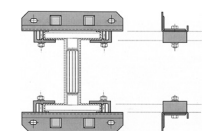
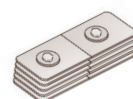
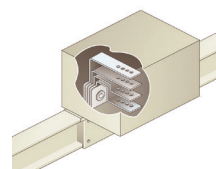
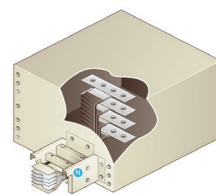
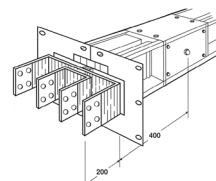
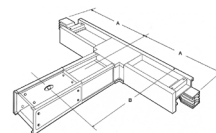

Alumínium

Érvényes: 2024. június 1-től

 Áraink letölthetők honlapunkról: www.duverzio.hu/arlista

 1139 Budapest Lomb u. 15. • Telefon: +36 1 239-3241 • E-mail: info@duverzio.hu • web: www.duverzio.hu

2800 Tatabánya Búzavirág utca 8. • Telefon: 34 510-842 ♦ 6728 Szeged Dorozsmai út 17-19 • Telefon: 62 541-434

BLINDOCOMPATTO® síncsatorna leágázó dobozok IP41

| névleges áram | | A mm | B mm | C mm | típusjel | egység | megrendelési szám | egységár Ft+ÁFA |
|--|--------|-------|------|------|----------|-------------|-------------------|-----------------|
| Leágázó elem olvadóbiztosítóval | | | | | | | | |
| 125A | NH00/0 | 1×95 | 554 | 306 | 263 | 224540Z0LAC | db | 63088 34750 |
| 125A | NH00/0 | 1×95 | 554 | 306 | 263 | 224740Z0LAC | db | 63088 34760 |
| 250A | NH 1 | 1×240 | 594 | 494 | 385 | 224541Z0LAC | db | 63088 34770 |
| 250A | NH 1 | 1×240 | 594 | 494 | 385 | 224741Z0LAC | db | 63088 34780 |
| 315A | NH 2 | 2×150 | 594 | 494 | 385 | 224542Z0LAC | db | 63088 34790 |
| 315A | NH 2 | 2×150 | 594 | 494 | 385 | 224742Z0LAC | db | 63088 34800 |
| 400A | NH 3 | 2×150 | 594 | 494 | 385 | 224543Z0LAQ | db | 63088 34810 |
| 400A | NH 3 | 2×150 | 594 | 494 | 385 | 224743Z0LAQ | db | 63088 34820 |
| 630A | NH 3 | 3×185 | 594 | 494 | 385 | 224544Z0LAQ | db | 63088 34830 |
| Leágázó elem megszakítóval | | | | | | | | |
| 250A | | 1x95 | 800 | 350 | 290 | 212545Z0LAA | db | 63088 34840 |
| 400A | | 2x150 | 800 | 350 | 290 | 212546Z0LAA | db | 63088 34850 |
| 630A | | 2x300 | 1266 | 450 | 384 | 212547Z0LAA | db | 63088 34860 |
| 800A | | 2x300 | 1266 | 450 | 384 | 225548Z0LAE | db | 63088 34870 |
| 1250A | | 3x240 | 1266 | 450 | 384 | 225549Z0LAE | db | 63088 34880 |

Kérje egyedi ajánlatunkat.

BLINDOJUNIOR® síncsatorna 3L+N+PE IP55



Egyenes sín elemek

| | | | | | | | | |
|-------|----|------|----|----|-------|-------------|----|-------------|
| 50 A | Al | 1000 | 80 | 49 | 2,60 | 264203Z1LAA | db | 63088 17070 |
| 50 A | Al | 2000 | 80 | 49 | 5,20 | 264204Z2LAA | db | 63088 17080 |
| 50 A | Al | 3000 | 80 | 49 | 7,80 | 264200Z3LAA | db | 63088 17060 |
| 80 A | Al | 1000 | 80 | 49 | 2,75 | 264103Z1LAA | db | 63088 17000 |
| 80 A | Al | 2000 | 80 | 49 | 5,50 | 264104Z2LAA | db | 63088 17030 |
| 80 A | Al | 3000 | 80 | 49 | 8,25 | 264100Z3LAA | db | 63088 16980 |
| 80 A | Cu | 1000 | 80 | 49 | 2,85 | 263203Z1LAA | db | 63088 16910 |
| 80 A | Cu | 2000 | 80 | 49 | 5,70 | 263204Z2LAA | db | 63088 16920 |
| 80 A | Cu | 3000 | 80 | 49 | 8,55 | 263200Z3LAA | db | 63088 16900 |
| 80 A | Cu | 4000 | 80 | 49 | 11,40 | 263205Z4LAA | db | 63088 16940 |
| 125 A | Cu | 1000 | 80 | 49 | 3,35 | 263103Z1LAA | db | 63088 16700 |
| 125 A | Cu | 2000 | 80 | 49 | 6,70 | 263104Z2LAA | db | 63088 16730 |
| 125 A | Cu | 3000 | 80 | 49 | 10,05 | 263100Z3LAA | db | 63088 16670 |
| 125 A | Cu | 4000 | 80 | 49 | 13,40 | 263105Z4LAA | db | 63088 16760 |

Kérje egyedi ajánlatunkat.

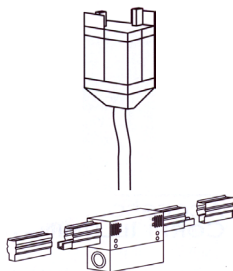

Leágázó elem 14/51 cilinder olvadóbiztosítóval

| | | | | | | | | |
|------|--|-----|-----|----|--|-------------|----|-------------|
| 32 A | | 115 | 160 | 68 | | 263140Z0LAA | db | 63088 16840 |
|------|--|-----|-----|----|--|-------------|----|-------------|

Betáp elem

| | | | | | | | | |
|-------|--|-------------|-----|-----|--|-------------|----|-------------|
| 125 A | | 183+265+183 | 180 | 105 | | 263151Z0LAA | db | 63088 16850 |
|-------|--|-------------|-----|-----|--|-------------|----|-------------|

Érvényes: 2024. június 1-től

1139 Budapest Lomb u. 15. • Telefon: +36 1 239-3241 • E-mail: info@duoverzio.hu • web: www.duoverzio.hu
9028 Győr, Sashegy (81-es út) • Telefon: 96 523-893 ♦ 8000 Székesfehérvár Raktár u. 7. • Telefon: 22 500-560
4400 Nyíregyháza Tambura utca 1. • Telefon: 21 300-4035

NAGYTELJESÍTMÉNYŰ SÍNCATORNA 600–4000A IP21/22

megrendelési
szám

egységár
Ft+ÁFA

BLINDOVENTILATO® 3L+PE és 3L+N+PE rendszer réz vezetővel
800A, 1350A, 2000A, 2500A, 3000A, 4000A IP21

BLINDOVENTILATO® 3L+PE és 3L+N+PE rendszer alumínium vezetővel
600A, 1000A, 1500A, 2000A, 2500A, 3000A IP21

Egyenes elemek 3 m modulhosszúsággal,
Külső méret 125×286 mm-től 125×705 mm-ig, tömeg 21,9 kg/m -től 91,7 kg/m-ig
Magas és lapos sarok elemek
Magas és lapos elágazó (T) elemek
Rugalmas (dilatációs) elemek
Betáplálói síncsatlakozó és kábelcsatlakozó elemek
Kábelcsatlakozó dobozok biztosítóval, terhelésszakaszolóval, kapcsolóval, transzformátorral
Tűzszakasz-határ elemek
Tartó és függesztő elemek



SÍNCATORNA VILÁGÍTÁSI CÉLRA 40A IP55

BLINDOLUX® 2L+PE rendszer 40A IP55

Egyenes elemek 1-2-3 vagy 4 m hosszúsággal, külső méret 33×33 mm, tömege 1,25 kg/m
Betáplálói / vezetékcsatlakozó elem 40 A 10mm² IP55
Dugaszolható leágazóelem 10A 1,5mm² IP55

BLINDOLUX® 3L+N+PE rendszer 40A IP55

Egyenes elemek 1-2-3 vagy 4 m hosszúsággal, külső méret 36,3×43 mm, tömege 1,75 kg/m
Betáplálói / vezetékcsatlakozó elem 40 A 10mm² IP55
Könnyen bontható leágazóelem 10A 3×1,5mm² IP55

Lámpatest tartó elemek horoggal vagy csőingával
Mennyezeti sántartó és sínfüggesztő elemek



TOKOZOTT SÍNRENDSZER CSÚSZÓ ÁRAMSZEDŐVEL 100–400A

BLINDOTROLLEY® 3L+PE rendszer réz vezetővel, 100A, 200A, 300A, 400A IP10

BLINDOTROLLEY® 3L+PE rendszer réz vezetővel, 100A, 200A IP20

BLINDOTROLLEY® 3L+N+PE rendszer réz vezetővel, 100A, 200A IP20

Egyenes elemek 3 m modulhosszúsággal
Külső méret 71×78 mm-től 71×102 mm-ig, tömeg 4,2 kg/m-től 7,9 kg/m-ig
Íves elemek 3 m hosszúsággal 100 A vagy 200 A
Nyitható elemek az áramszedő kocsi behelyezéséhez
Rugalmas (dilatációs) elemek
Betáplálói kábelcsatlakozó elemek
Áramszedő kocsik
Tartó és függesztő elemek



Érvényes: 2024. június 1-től

Áraink letölthetők honlapunkról: www.duoverzio.hu/arlista

1139 Budapest Lomb u. 15. • Telefon:+36 1 239-3241 • E-mail: info@duoverzio.hu • web: www.duoverzio.hu

2800 Tatabánya Búzavirág utca 8. • Telefon: 34 510-842 ♦ 6728 Szeged Dorozsmai út 17-19 • Telefon: 62 541-434

MINIBLINDO® síncsatorna alumínium vezetővel 3L+N+PE IP55

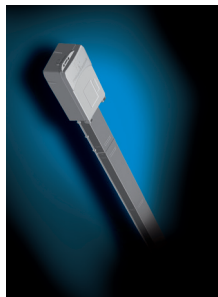

| névleges áram | névleges hossz mm | hossz mm | magasság mm | szélesség mm | csatl. hely | tömeg kg | típusjel | egység | megrendelési szám | egységár Ft+ÁFA |
|--|-------------------|----------|-------------|--------------|-------------|----------|-------------|--------|-------------------|-----------------|
| Egyenes csatorna elem 3 leágazó helyel | | | | | | | | | | |
| 63 A | 3000 | | 105 | 42 | | | 255000Z3LAA | db | 63088 33540 | |
| 100 A | 3000 | | 105 | 42 | | | 255100Z3LAA | db | 63088 33720 | |
| 160 A | 3000 | | 105 | 42 | | | 255200Z3LAA | db | 63088 33790 | |
| Egyenes csatorna elem 1 leágazó helyel | | | | | | | | | | |
| 63 A | 1000 | | 105 | 42 | | | 255000Z1LAA | db | 63088 33530 | |
| 100 A | 1000 | | 105 | 42 | | | 255100Z1LAA | db | 63088 33710 | |
| 160 A | 1000 | | 105 | 42 | | | 255200Z1LAA | db | 63088 33780 | |
| Egyenes csatorna elem leágazó hely nélkül | | | | | | | | | | |
| 63 A | 3000 | | 105 | 42 | | | 255009Z3LAA | db | 63088 33590 | |
| 100 A | 3000 | | 105 | 42 | | | 255109Z3LAA | db | 63088 33770 | |
| 160 A | 3000 | | 105 | 42 | | | 255209Z3LAA | db | 63088 33840 | |
| Magas sarok elem jobb | | | | | | | | | | |
| 63 A | 500+500 | | 105 | 42 | | | 255001Z1LAA | db | 63088 33550 | |
| 100 A | 500+500 | | 105 | 42 | | | 255101Z1LAA | db | 63088 33730 | |
| 160 A | 500+500 | | 105 | 42 | | | 255201Z1LAA | db | 63088 33800 | |
| Magas sarok elem bal | | | | | | | | | | |
| 63 A | 500+500 | | 105 | 42 | | | 255003Z1LAA | db | 63088 33570 | |
| 100 A | 500+500 | | 105 | 42 | | | 255103Z1LAA | db | 63088 33750 | |
| 160 A | 500+500 | | 105 | 42 | | | 255203Z1LAA | db | 63088 33820 | |
| Lapos sarokelem jobb | | | | | | | | | | |
| 63 A | 500+500 | | 105 | 42 | | | 255002Z1LAA | db | 63088 33560 | |
| 100 A | 500+500 | | 105 | 42 | | | 255102Z1LAA | db | 63088 33740 | |
| 160 A | 500+500 | | 105 | 42 | | | 255202Z1LAA | db | 63088 33810 | |
| Lapos sarokelem bal | | | | | | | | | | |
| 63 A | 500+500 | | 105 | 42 | | | 255004Z1LAA | db | 63088 33580 | |
| 100 A | 500+500 | | 105 | 42 | | | 255104Z1LAA | db | 63088 33760 | |
| 160 A | 500+500 | | 105 | 42 | | | 255204Z1LAA | db | 63088 33830 | |
| Betáp elem sínvégre jobb | | | | | | | | | | |
| 160 A | 240+150 | | | | | | 255251Z0LAA | db | 63088 33870 | |
| Betáp elem sínvégre bal | | | | | | | | | | |
| 160 A | 240+150 | | | | | | 255252Z0LAA | db | 63088 33880 | |
| Leágazó elem | | | | | | | | | | |
| 16...63 A üres doboz | | 240 | 140 | 70 | | | 255030Z0LAA | db | 63088 33620 | |
| 63 A biztosító tartóval | Cilinder 22/58 | 240 | 140 | 70 | | | 255032Z0LAA | db | 63088 33640 | |
| 16...32 A kismegszakítós (4 modul) | | 240 | 140 | 70 | | | 255040Z0LAA | db | 63088 33660 | |
| 16...32 A CH14x51+ kismegsz. (4 modul) | 140 | 190 | 386 | | | | 255042Z0LAA | db | 63088 33680 | |
| 16...63 A üres doboz | | 500 | 140 | 70 | | | 255031Z0LAA | db | 63088 33630 | |
| 63 A biztosító tartóval | Cilinder 22/58 | 500 | 140 | 70 | | | 255033Z0LAA | db | 63088 33650 | |
| 16...32 A kismegszakítós (11 modul) | | 500 | 140 | 70 | | | 255041Z0LAA | db | 63088 33670 | |
| Sínvég fedél | | | | | | | | | | |
| jobb | | | | | | | 255210Z0LAA | db | 63088 33850 | |
| bal | | | | | | | 255211Z0LAA | db | 63088 33860 | |
| Függesztő kengyel | | | | | | | | | | |
| 63/100/160A | | | 120 | 30 | | | 255020Z0AAA | db | 63088 33600 | |

Érvényes: 2024. június 1-től

1139 Budapest Lomb u. 15. • Telefon: +36 1 239-3241 • E-mail: info@duoverzio.hu • web: www.duoverzio.hu
9028 Győr, Sashegy (81-es út) • Telefon: 96 523-893 ♦ 8000 Székesfehérvár Raktár u. 7. • Telefon: 22 500-560
4400 Nyíregyháza Tambura utca 1. • Telefon: 21 300-4035

BLINDOLUCEPOGLIANO® síncsatorna réz vezetővel IP55

| névleges áram | hossz mm | magasság mm | szélesség mm | típusjel | egység | megrendelési szám | egységár Ft+ÁFA |
|--|----------|-------------|--------------|-------------|--------|-------------------|-----------------|
| Egyenes csatorna elem 3 leágazó helylél | | | | | | | |
| 25 A 2L+PE | 3000 | 46 | 26 | 972200Z3LAA | db | 63088 25370 | |
| 25 A 4L+PE | 3000 | 46 | 26 | 974200Z3LAA | db | 63088 25470 | |
| 25 A 4L+2L+PE | 3000 | 87 | 26 | 976200Z3LAA | db | 63088 25610 | |
| 25 A 4L+4L+PE | 3000 | 87 | 26 | 978200Z3LAA | db | 63088 25710 | |
| 40 A 2L+PE | 3000 | 46 | 26 | 972400Z3LAA | db | 63088 25390 | |
| 40 A 4L+PE | 3000 | 46 | 26 | 974400Z3LAA | db | 63088 25580 | |
| 40 A 4L+2L+PE | 3000 | 87 | 26 | 976400Z3LAA | db | 63088 25620 | |
| 40 A 4L+4L+PE | 3000 | 87 | 26 | 978400Z3LAA | db | 63088 25740 | |
| Egyenes csatorna elem 6 leágazó helylél | | | | | | | |
| 25 A 4L+PE | 3000 | 46 | 26 | 974200Z3LAB | db | 63088 25480 | |
| 40 A 4L+PE | 3000 | 46 | 26 | 974400Z3LAB | db | 63088 25590 | |
| Egyenes csatorna elem 1 leágazó helylél | | | | | | | |
| 40 A 4L+PE | 1000 | 46 | 26 | 974400Z1LAA | db | 63088 25570 | |
| 40 A 4L+4L+PE | 1000 | 46 | 26 | 978400Z1LAA | db | 63088 25730 | |
| Flexibilis sarok elem | | | | | | | |
| 25..40A 2L+PE/4L+PE | 276 | 218 | 500 | 974401Z1LAA | db | 63088 25600 | |
| 25..40A 4L+2L+PE/4L+4L+PE | 276 | 218 | 500 | 978401Z1LAA | db | 63088 25750 | |
| Betáp elem sínvégre jobb | | | | | | | |
| 2L+PE | 113 | 100 | 50 | 974051Z0LAB | db | 63088 25430 | |
| 4L+PE | 113 | 100 | 50 | 974051Z0LAB | db | 63088 25430 | |
| 4L+2L+PE | 113 | 100 | 50 | 978051Z0LAB | db | 63088 25680 | |
| 4L+4L+PE | 113 | 100 | 50 | 978051Z0LAB | db | 63088 25680 | |
| Betáp elem sínvégre bal | | | | | | | |
| 2L+PE | 113 | 100 | 50 | 974051Z0LAA | db | 63088 25420 | |
| 4L+PE | 113 | 100 | 50 | 974051Z0LAA | db | 63088 25420 | |
| 4L+2L+PE | 113 | 100 | 50 | 978051Z0LAA | db | 63088 25670 | |
| 4L+4L+PE | 113 | 100 | 50 | 978051Z0LAA | db | 63088 25670 | |
| Sínvég fedél | | | | | | | |
| 2L+PE/4L+PE | | 50 | 30 | 974010Z0LAA | db | 63088 25400 | |
| 4L+2L+PE/4L+4L+PE | 240+150 | 90 | 30 | 978010Z0LAA | db | 63088 25650 | |
| Leágazó elem | | | | | | | |
| 10A 2L+PE fázis választóval vezeték nélkül | 47 | 102 | 21 | 974248Z0LAA | db | 63088 25550 | |
| 10A 4L+PE vezeték nélkül | 47 | 102 | 21 | 974244Z0LAA | db | 63088 25540 | |
| 10A 2L+PE 1m vezetékkel biztosító nélkül | 47 | 102 | 21 | 974248Z1LAA | db | 63088 25560 | |
| 16A 2L+PE 6,3A biztosítóval vezeték nélkül | 47 | 102 | 21 | 974243Z0LAA | db | 63088 25500 | |
| 16A 4L+PE 6,3A biztosítóval vezeték nélkül | 47 | 102 | 21 | 972243Z0LAA | db | 63088 25380 | |
| 16A 2L+PE fázis választóval vezeték nélkül | 47 | 102 | 21 | 972148Z0LAA | db | 63088 25360 | |
| 16A 4L+PE vezeték nélkül | 47 | 102 | 21 | 974144Z0LAA | db | 63088 25450 | |
| 16A L1+PE biztosítóval 1m vezetékkel | 47 | 102 | 21 | 974243Z1LAA | db | 63088 25510 | |
| 16A L2+PE biztosítóval 1m vezetékkel | 47 | 102 | 21 | 974243Z1LAB | db | 63088 25520 | |
| 16A L3+PE biztosítóval 1m vezetékkel | 47 | 102 | 21 | 974243Z1LAC | db | 63088 25530 | |
| 16A 2L+PE fázis választóval vez. nélkül piros | 47 | 102 | 21 | 972148Z0LAB | db | 63088 26070 | |
| 16A 4L+PE fázis választóval vez. nélkül piros | 47 | 102 | 21 | 974148Z0LAB | db | 63088 25460 | |
| Függesztő kengyel | | | | | | | |
| 2L+PE/4L+PE | | 100 | 28 | 974020Z0AAA | db | 63088 25410 | |
| 4L+2L+PE/4L+4L+PE | | 130 | 28 | 978020Z0AAA | db | 63088 25660 | |













Réz

Érvényes: 2024. június 1-től

Áraink letölthetők honlapunkról: www.duoverzio.hu/arlista

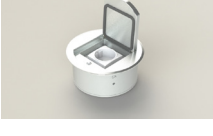
1139 Budapest Lomb u. 15. • Telefon:+36 1 239-3241 • E-mail: info@duoverzio.hu • web: www.duoverzio.hu

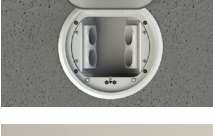
2800 Tatabánya Búzavirág utca 8. • Telefon: 34 510-842 ♦ 6728 Szeged Dorozsmai út 17-19 • Telefon: 62 541-434

| | típusjel | hossz mm | szélesség mm | magasság mm | megrendelési szám | egységár Ft+ÁFA |
|--|--|-------------|-----------------|----------------|-------------------|--------------------|
|  | 1 férőhelyes padlódoboz rozsdamentes csapófedéllel | | | | | |
| | 1 x dugalj | 3301E | 110 | 110 | 62 | 63002 61017 |
| | 1 x dugalj+2 x RJ45 | 3301E1 | 110 | 110 | 62 | 63002 61018 |
| | beépítő doboz | 3301 | 92 | 89 | 60 | 63002 61016 |
|  | 2 férőhelyes padlódoboz rozsdamentes csapófedéllel | | | | | |
| | 2 x dugalj | 3302E | 160 | 110 | 62 | 63002 61020 |
| | 1 x dugalj+2 x RJ45 | 3302E1 | 160 | 110 | 62 | 63002 61021 |
| | 1 x dugalj+1 x TV | 3302E2 | 160 | 110 | 62 | 63002 61022 |
| | beépítő doboz | 3302 | 136 | 88 | 60 | 63002 61019 |
|  | 3 férőhelyes padlódoboz rozsdamentes csapófedéllel | | | | | |
| | 3 x dugalj | 3303E | 220 | 110 | 62 | 63002 61024 |
| | 2 x dugalj+2 x RJ45 | 3303E1 | 220 | 110 | 62 | 63002 61025 |
| | 2 x dugalj+1 x TV | 3303E2 | 220 | 110 | 62 | 63002 61026 |
| | beépítő doboz | 3303 | 197 | 88 | 60 | 63002 61023 |
|  | 1 férőhelyes padlódoboz inox hatású fedéllel, vékony burkolathoz, kábelkivezetéssel | | | | | |
| | 1 x dugalj | 9901A | | ∅150 | 72 | 63002 61151 |
| | 2 x RJ45 | 9901A1 | | ∅150 | 72 | 63002 61152 |
|  | 2 férőhelyes padlódoboz inox hatású fedéllel, vékony burkolathoz, kábelkivezetéssel | | | | | |
| | 2 x dugalj | 9902A | | ∅170 | 74 | 63002 61155 |
| | 1 x dugalj+2 x RJ45 | 9902A1 | | ∅170 | 74 | 63002 61156 |
| | 1 x dugalj+1 x TV | 9902A2 | | ∅170 | 74 | 63002 61157 |
|  | 3 férőhelyes padlódoboz rozsdamentes csapófedéllel, nyitható, kábelkivezetéssel | | | | | |
| | 3 x dugalj | 3203E | 230 | 153 | 83 | 63002 61280 |
| | 2 x dugalj+2 x RJ45 | 3203E1 | 230 | 153 | 83 | 63002 61260 |
|  | 1 férőhelyes padlódoboz inox hatású csapófedéllel, nyitható, nedvesen tisztítható | | | | | |
| | 1 x dugalj | 8601A | | ∅140 | 63 | 63002 61095 |
| | 1 x dugalj+1 x RJ45 | 8601A1 | | ∅140 | 63 | 63002 61096 |
| | zsaluelem | 12102 | | ∅122 | 100 | 63002 61238 |
|  | 2 férőhelyes padlódoboz inox hatású csapófedéllel, nyitható, nedvesen tisztítható | | | | | |
| | 2 x dugalj | 8602A | | ∅149 | 71 | 63002 61174 |
| | 1 x dugalj+2 x RJ45 | 8602A1 | | ∅149 | 71 | 63002 61175 |
| | zsaluelem | 12104 | | ∅132 | 100 | 63002 61240 |
|  | 4 férőhelyes padlódoboz inox hatású csapófedéllel, nyitható, nedvesen tisztítható | | | | | |
| | 4 x dugalj | 8604A | | ∅218 | 82 | 63002 61099 |
| | 3 x dugalj+2 x RJ45 | 8604A1 | | ∅218 | 82 | 63002 61098 |
| | zsaluelem | 12106 | | ∅205 | 100 | 63002 61242 |
|  | 1 férőhelyes padlódoboz inox hatású csapófedéllel, nyitható, nedvesen tisztítható | | | | | |
| | 1 x dugalj | 8701A | 100 | 100 | 70 | 63002 61100 |
| | 2 x RJ45 | 8701A1 | 100 | 100 | 70 | 63002 61101 |
|  | 2 férőhelyes padlódoboz inox hatású csapófedéllel, nyitható, nedvesen tisztítható | | | | | |
| | 2 x dugalj | 8702A | 120 | 120 | 71 | 63002 61102 |
| | 1 x dugalj+2 x RJ45 | 8702A1 | 120 | 120 | 71 | 63002 61103 |

Érvényes: 2024. június 1-től

1139 Budapest Lomb u. 15. • Telefon: +36 1 239-3241 • E-mail: info@duoverzio.hu • web: www.duoverzio.hu
9028 Győr, Sashegy (81-es út) • Telefon: 96 523-893 ♦ 8000 Székesfehérvár Raktár u. 7. • Telefon: 22 500-560
4400 Nyíregyháza Tambura utca 1. • Telefon: 21 300-4035

PADLÓDOBOZOK

| tipusjel | | hossz mm | szélesség mm | magasság mm | megrendelési szám | egységár Ft+ÁFA |
|---|--------|-------------|-----------------|----------------|-------------------|--------------------|
| 1 férőhelyes padlódoboz burkolható csapófedéllel (15mm), nyitható | | | | | | |
| 1 x dugalj | 8901B | 125 | 126 | 103 | 63002 61130 | |
| 2 x RJ45 | 8901B1 | 125 | 126 | 103 | 63002 61131 | |
| 1 x TV | 8901B2 | 125 | 126 | 103 | 63002 61132 | |
| 2 férőhelyes padlódoboz burkolható csapófedéllel (15mm), nyitható | | | | | | |
| 2 x dugalj | 8902B | 155 | 157 | 103 | 63002 61133 | |
| 1 x dugalj+2 x RJ45 | 8902B1 | 155 | 157 | 103 | 63002 61134 | |
| 1 x dugalj+1 x TV | 8902B2 | 155 | 157 | 103 | 63002 61135 | |
| 4 férőhelyes padlódoboz burkolható csapófedéllel (15mm), nyitható | | | | | | |
| 4 x dugalj | 8904B | 205 | 157 | 103 | 63002 61139 | |
| 3 x dugalj+2 x RJ45 | 8904B1 | 205 | 157 | 103 | 63002 61140 | |
| 3 x dugalj+1 x TV | 8904B2 | 205 | 157 | 103 | 63002 61141 | |
| 2 x dugalj+1 x TV+2 x RJ45 | 8904B3 | 205 | 157 | 103 | 63002 61142 | |
| 8 férőhelyes padlódoboz burkolható csapófedéllel (15mm), nyitható | | | | | | |
| 8 x dugalj | 8908B | 205 | 205 | 90 | 63002 61145 | |
| 4 x dugalj+4 x 2RJ45 | 8908B1 | 205 | 205 | 90 | 63002 61146 | |
| 1 férőhelyes padlódoboz üreges padlóhoz, burkolható csapófedéllel (15mm) | | | | | | |
| 1 x dugalj | 8501B | 150 | 150 | 103 | 63002 61058 | |
| 2 x RJ45 | 8501B1 | 150 | 150 | 103 | 63002 61059 | |
| 1 x TV | 8501B2 | 150 | 150 | 103 | 63002 61060 | |
| 4 férőhelyes padlódoboz üreges padlóhoz, burkolható csapófedéllel (15mm) | | | | | | |
| 4 x dugalj | 8504B | 230 | 180 | 103 | 63002 61076 | |
| 3 x dugalj+2 x RJ45 | 8504B1 | 230 | 180 | 103 | 63002 61077 | |
| 3 x dugalj+1 x TV | 8504B2 | 230 | 180 | 103 | 63002 61078 | |
| 2 x dugalj+1 x TV+2 x RJ45 | 8504B3 | 230 | 180 | 103 | 63002 61079 | |
| 1 férőhelyes padlódoboz üreges padlóhoz, rozsdamentes csapófedéllel | | | | | | |
| 1 x dugalj | 8501E | 150 | 150 | 103 | 63002 61061 | |
| 2 x RJ45 | 8501E1 | 150 | 150 | 103 | 63002 61062 | |
| 1 x TV | 8501E2 | 150 | 150 | 103 | 63002 61063 | |
| 4 férőhelyes padlódoboz üreges padlóhoz, rozsdamentes csapófedéllel | | | | | | |
| 4 x dugalj | 8504E | 230 | 180 | 103 | 63002 61080 | |
| 3 x dugalj+2 x RJ45 | 8504E1 | 230 | 180 | 103 | 63002 61081 | |
| 3 x dugalj+1 x TV | 8504E2 | 230 | 180 | 103 | 63002 61082 | |
| 2 x dugalj+1 x TV+2 x RJ45 | 8504E3 | 230 | 180 | 103 | 63002 61083 | |
| Kültéri padlódoboz, zárható alumínium fedéllel IP67 | | | | | | |
| 2 x dugalj+1 x CEE 5/16A 400V/6h | 7012A1 | | ∅ 200 | 150 | 63002 61040 | |
| 2 x dugalj+1 x CEE 5/32A 400V/6h | 7012A2 | | ∅ 200 | 150 | 63002 61036 | |
| Kültéri padlódoboz, zárható alumínium fedéllel IP67 | | | | | | |
| 2 x dugalj+1 x 16A+1 x 32A (5p 400V/6h) | 7022A | | ∅ 250 | 152 | 63002 61041 | |
| Süüllesztett fali csatlakozó doboz, zárható alumínium fedéllel IP44 | | | | | | |
| 1 x dugalj | 5501A | 98 | 86 | 60 | 63002 61035 | |
| 3 x dugalj | 5503A | 200 | 200 | 82 | 63002 61037 | |
| 2 x dugalj+2 x RJ45 | 5503A1 | 200 | 200 | 82 | 63002 61038 | |
| 1 x dugalj+1 x CEE 5/16A 400V/6h | 5511A | 350 | 200 | 100 | 63002 61039 | |

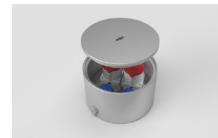
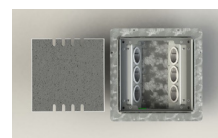
Érvényes: 2024. június 1-től

 Áraink letölthetők honlapunkról: www.duoverzio.hu/arlista

 1139 Budapest Lomb u. 15. • Telefon:+36 1 239-3241 • E-mail: info@duoverzio.hu • web: www.duoverzio.hu

2800 Tatabánya Búzavirág utca 8. • Telefon: 34 510-842 ♦ 6728 Szeged Dorozsmai út 17-19 • Telefon: 62 541-434

| típusjel | hossz mm | szélesség mm | magasság mm | megrendelési szám | egységár Ft+ÁFA |
|---|-------------|-----------------|----------------|-------------------|--------------------|
| FONTO 2000 üres padlódoboz 1 férőhelyes, nedvesen tisztítható, gépjárművel járható | | | | | |
| 2000-1AG 1db 45x45 modul alumínium | 840886 | 110,0 | 95,0 | 78,0 | 64198 40886 |
| 2000-1PG 1db 45x45 modul fehér alumínium RAL9006 | 840900 | 110,0 | 95,0 | 78,0 | 64198 40900 |
| FONTO 2005 üres padlódoboz 1 férőhelyes, szárazon tisztítható, gépjárművel járható, kivezetővel | | | | | |
| 2005-1AG 1db 45x45 modul alumínium | 840891 | 110,0 | 95,0 | 78,0 | 64198 40891 |
| FONTO 4290 üres padlódoboz 2 férőhelyes, nedvesen tisztítható, gépjárművel járható | | | | | |
| 4290-1EG 2db 45x45 modul alumínium | 840725 | 119,0 | 119,0 | 83,0 | 64198 40725 |
| FONTO 4295 üres padlódoboz 2 férőhelyes, szárazon tisztítható, gépjárművel járható, kivezetővel | | | | | |
| 4295-1EG 2db 45x45 modul alumínium | 840764 | 119,0 | 119,0 | 83,0 | 64198 40764 |
| FONTO 4301 üres padlódoboz 2 férőhelyes, szárazon/nedvesen tisztítható, gépjárművel járható | | | | | |
| 4301-1EG 2db 45x45 modul alumínium | 840765 | 119,0 | 119,0 | 83,0 | 64198 40765 |
| FONTO 8301 üres padlódoboz 8 férőhelyes, szárazon/nedvesen tisztítható, gépjárművel járható | | | | | |
| 8301-1EG 8db 45x45 modul alumínium | 840845 | 240,0 | 240,0 | 95,0 | 64198 40845 |
| FONTO 4308 üres padlódoboz 2 férőhelyes, nedvesen tisztítható, burkolható fedéllel (7mm) | | | | | |
| 4308-1EG 2db 45x45 modul alumínium | 840766 | 119,0 | 119,0 | 83,0 | 64198 40766 |
| FONTO 8308 üres padlódoboz 8 férőhelyes, szárazon/nedvesen tisztítható, gépjárművel járható | | | | | |
| 8308-1EG 8db 45x45 modul alumínium | 840848 | 240,0 | 240,0 | 95,0 | 64198 40848 |
| FONTO 4970W padlódoboz 1+1/2 férőhelyes üres, gépjárművel járható, IP67 (zárt állapotban, 18mm-es vízmagasságig) | | | | | |
| 4970W-1EG 1db 45x45 + 1db 45x22,5 modul alumínium | 840983 | 119,0 | 119,0 | 83,0 | 64198 40983 |
| FONTO 5000 padlódoboz 2+2 1/2 férőhelyes üres, IP67 (zárt állapotban, 18mm-es vízmagasságig) | | | | | |
| 5000.R-1EG 2db 45x45 + 2db 45x22,5 modul alumínium | 840968 | 157,0 | 157,0 | 95,0 | 64198 40968 |
| 5000-1EG 2db 45x45 + 2db 45x22,5 modul alumínium | 840963 | 156,0 | 156,0 | 95,0 | 64198 40963 |

Érvényes: 2024. június 1-től

1139 Budapest Lomb u. 15. • Telefon: +36 1 239-3241 • E-mail: info@duoverzio.hu • web: www.duoverzio.hu
 9028 Győr, Sashegy (81-es út) • Telefon: 96 523-893 ♦ 8000 Székesfehérvár Raktár u. 7. • Telefon: 22 500-560
 4400 Nyíregyháza Tambura utca 1. • Telefon: 21 300-4035

PADLÓDOBOZOK

| típusjel | hossz mm | szélesség mm | magasság mm | megrendelési szám | egységár Ft+ÁFA |
|---|-------------|-----------------|----------------|-------------------|-------------------------------|
| MASSO 3000.2 padlódoboz 4 férőhelyes kihúzható, gépjárművel járható, alumínium, IP67 (zárt állapotban) | | | | | |
| 3000.2-2EG.4x309 4x2p+f 16A 250V dugalj | | | | 840921 | 170,0 170,0 142,0 64198 40921 |
| 3000.2-2EG.3x309 3x2p+f 16A 250V + 2xRJ45 | | | | 840924 | 170,0 170,0 142,0 64198 40924 |
| 3000.2-2EG.2x309 2p+f 16A 250V + TV-R-SAT+ 2xRJ45 | | | | 840928 | 170,0 170,0 142,0 64198 40928 |

| | | | | | |
|--|--|--|--|--------|-------------------------------|
| MASSO 4000 padlódoboz 4 férőhelyes kihúzható, gépjárművel járható, IP67 (zárt állapotban) | | | | | |
| 4000-2EG.4x309 4x2p+f 16A 250V dugalj alu | | | | 840949 | 170,0 170,0 190,0 64198 40949 |
| 4000-2EG.3x309 3x2p+f 16A 250V + 2xRJ45 alu | | | | 840953 | 170,0 170,0 190,0 64198 40953 |
| 4000-2EG.DL 2x2p+f 16A 250V + air alu | | | | 840956 | 170,0 170,0 190,0 64198 40956 |

| | | | | | |
|---|--|--|--|--------|-------------------------------|
| MASSO 4010 padlódoboz 1 férőhelyes kihúzható CEE ipari dugalj, gépjárművel járható, alumínium, IP67/54 | | | | | |
| 4010-2EG 3p+n+f 16A 400V IP67 dugalj | | | | 840931 | 170,0 170,0 190,0 64198 40931 |
| 4010-2EG 3p+n+f 32A 400V IP67 dugalj | | | | 840932 | 170,0 170,0 190,0 64198 40932 |

| | | | | | |
|--|--|--|--|--------|-------------------------------|
| MASSO 8000 padlódoboz 6 férőhelyes kihúzható, gépjárművel járható, IP67 (zárt állapotban) | | | | | |
| 8000-2EG.6x309 6x2p+f 16A 250V dugalj alu | | | | 840940 | 170,0 170,0 255,0 64198 40940 |
| 8000-2EG.DL.5x309 5x2p+f 16A 250V + air alu | | | | 840946 | 170,0 170,0 255,0 64198 40946 |
| 8000-2EG.5x309 5x2p+f 16A 250V + 2xRJ45 alu | | | | 840943 | 170,0 170,0 255,0 64198 40943 |

| | | | | | |
|---|--|--|--|--------|-------------------------------|
| MASSO 8010 padlódoboz kombi CEE/Schuko, alumínium, IP67/54 | | | | | |
| 8010-2EG 3p+n+f 16A 400V+3x2p+f 16A 250V | | | | 840933 | 170,0 170,0 255,0 64198 40933 |
| 8010-2EG.DL 3p+n+f 16A 400V+2x2p+f 16A 250V+air | | | | 840902 | 170,0 170,0 255,0 64198 40902 |
| 8010-2EG 3p+n+f 16A 400V+2x2p+f 16A 250V+2xRJ45 | | | | 840935 | 170,0 170,0 255,0 64198 40935 |

| | | | | | |
|--|--|--|--|--------|-------------|
| KIEGÉSZÍTŐK | | | | | |
| FONTO, MASSO szintező láb (talp+M8x60 rúd) | | | | 107159 | 64191 07159 |
| M8.160.VZ.DIN976 M8x160 menetes rúd | | | | 840768 | 64198 40768 |



Érvényes: 2024. június 1-től

Áraink letölthetők honlapunkról: www.duoverzio.hu/arlista

1139 Budapest Lomb u. 15. • Telefon:+36 1 239-3241 • E-mail:info@duoverzio.hu • web:www.duoverzio.hu

2800 Tatabánya Búzavirág utca 8. • Telefon: 34 510-842 ♦ 6728 Szeged Dorozsmai út 17-19 • Telefon: 62 541-434

BELTÉRI SÜLLYESZTETT ÉS IPARI LÁMPATESTEK

| típusjel | méret mm | tömeg kg | megrendelési szám | egységár Ft+ÁFA |
|---|--------------|-------------|-------------------|----------------------------|
| PANOS LED-es álmennyezetbe süllyeszthető lámpatestcsalád | | | | |
| DALI világítás vezérlési rendszerrel szabályozható | | | | |
| PANOS EVO R200H 16W LED840 LDO FAL WH 4000K 1792lm | 119/200 | 1,3 | 10608 16054 | |
| PANOS EVO R200H 16W LED830 LDO FAL WH 3000K 1792lm | 119/200 | 1,3 | 10608 16050 | |
| PANOS EVO R200H 22W LED840 LDO FAL WH 4000K 2419lm | 119/200 | 1,4 | 10608 16070 | |
| PANOS EVO R200H 22W LED830 LDO FAL WH 3000K 2419lm | 119/200 | 1,4 | 10608 16066 | |
| PANOS INF R200 62W LED940 LDO FL-FAL WH 4000K 5000lm | 250/200 | 3,0 | 10608 16734 | |
| PANOS INF R200 85W LED940 LDO FL-FAL WH 4000K 7300lm | 250/200 | 3,0 | 10608 16728 | |
| A PANOS INFINITY családban elérhető még fényes, matt és fehér optikájú lámpatestek is. Többféle előtétüveg és raszter szerelhető a lámpatesthez. | | | | |
| MIREL EVOLUTION lencseoptikás álmennyezetbe süllyeszthető lámpatest irodai alkalmazásokhoz | | | | |
| DALI világítás vezérlési rendszerrel szabályozható | | | | |
| MIRL LAY LED2800-830 M600L WB LDO KA 19W 3000K, 2780lm | 298/1198/38 | 4,34 | 10429 28717 | |
| MIRL LAY LED2800-830 M600L WB LDO KA 19W 4000K, 2830lm | 298/1198/38 | 4,34 | 10429 28721 | |
| MIRL LAY LED2800-840 M600Q WB LDO KA 23W 4000K, 2750lm | 598/598/38 | 4,14 | 10429 28723 | Kérje egyedi ajánlatunkat. |
| MIRL LAY LED2800-830 M600Q WB LDO KA 23W 3000K, 2700lm | 598/598/38 | 4,14 | 10429 28719 | |
| MIRL LAY LED3800-840 M600L WB LDO KA 25,2W 4000K, 3750lm | 298/1198/38 | 4,34 | 10429 28729 | |
| MIRL LAY LED3800-830 M600L WB LDO KA 25,2W 3000K, 3670lm | 298/1198/38 | 4,34 | 10429 28725 | |
| MIRL LAY LED3800-840 M600Q WB LDO KA 25,4W 4000K, 3750lm | 598/598/38 | 4,14 | 10429 28731 | |
| MIRL LAY LED3800-830 M600Q WB LDO KA 25,4W 3000K, 3670lm | 598/598/38 | 4,14 | 10429 28727 | |
| A MIREL lámpatestcsalád kapható M625 modulba szerelhető változatban is. | | | | |
| CRAFT csarnokvilágító lámpatest | | | | |
| DALI világítás vezérlési rendszerrel szabályozható széles sugárzó lámpatest | | | | |
| CRAFT S LED7500-840 PM WB LDO WH lámpatest 7480lm, 4000K, 56W | 339x165x100 | 2,82 | 10421 83262 | |
| CRAFT2 PLUS M10k-840 PM WB LDO WH lámpatest 9960lm, 4000K, 62,5W | 518x414x109 | 7 | 10421 87565 | |
| CRAFT2 PLUS M13k-840 PM WB LDO WH lámpatest 12930lm, 4000K, 84,2W | 518x414x109 | 7 | 10421 87561 | |
| CRAFT2 PLUS M17k-840 PM WB LDO WH lámpatest 16860lm, 4000K, 113,5W | 518x414x109 | 7 | 10421 87268 | |
| CRAFT2 PLUS M25k-840 PM WB LDO WH lámpatest 24040lm, 4000K, 178,9W | 518x414x109 | 7 | 10421 87572 | |
| CRAFT2 PLUS L27k-840 PM WB LDO WH lámpatest 25960lm, 4000K, 166,6W | 1025x414x109 | 13,2 | 10421 87575 | |
| CRAFT2 PLUS L35k-840 PM WB LDO WH lámpatest 33330lm, 4000K, 222,7W | 1025x414x109 | 13,2 | 10421 87562 | |
| AMPHIBIA lámpatest IP66 | | | | |
| Polikarbonát PC ütésálló, mérsékelten UV álló burával. | | | | |
| AMPHIBIA L BAS 4600-840 PC WB LDO lámpatest 4570lm, 4000K, 33W | 1600x90x92 | 2,1 | 10429 29150 | |
| AMPHIBIA L BAS 4600-840 PC WB LDO lámpatest 6510lm, 4000K, 47,1W | 1600x90x92 | 2,1 | 10429 29173 | |
| AMPHIBIA L 8000-840 PC WB LDO lámpatest 7930lm, 4000K, 57,4W | 1600x90x92 | 3 | 10429 29284 | |
| AMPHIBIA L LT 10000-840 PC WB IVG lámpatest 9990lm, 4000K, 74,2W | 1600x90x92 | 3,4 | 10421 86567 | |
| PMMA UV és bizonyos olajoknak ellenálló burával | | | | |
| AMPHIBIA S BAS 2900-840 PM WB LDO lámpatest 2820lm, 4000K, 16,9W | 1100x90x92 | 1,7 | 10429 29135 | Kérje egyedi ajánlatunkat. |
| AMPHIBIA L BAS 4600-840 PM WB LDO lámpatest 4300lm, 4000K, 29,5W | 1600x90x92 | 2,1 | 10429 29158 | |
| AMPHIBIA L BAS 6400-840 PM WB LDO lámpatest 6360lm, 4000K, 43,4W | 1600x90x92 | 2,1 | 10429 29181 | |
| AMPHIBIA L 8000-840 PM WB LDO lámpatest 7870lm, 4000K, 53,6W | 1600x90x92 | 3 | 10429 29296 | |
| CHEMO, vegyszerálló burával | | | | |
| AMPHIBIA S BAS 2900-840 CH WB LDO lámpatest 2900lm, 4000K, 19,2W | 1100x90x92 | 1,7 | 10429 29143 | |
| AMPHIBIA L BAS 4600-840 CH WB LDO lámpatest 4320lm, 4000K, 38W | 1600x90x92 | 2,1 | 10429 29166 | |
| AMPHIBIA L BAS 6400-840 CH WB LDO lámpatest 6610lm, 4000K, 47,8W | 1600x90x92 | 2,1 | 10429 29189 | |
| AMPHIBIA L 8000-840 CH WB LDO lámpatest 7940lm, 4000K, 62,8W | 1600x90x92 | 3 | 10429 29308 | |



Érvényes: 2024. június 1-től

1139 Budapest Lomb u. 15. • Telefon: +36 1 239-3241 • E-mail: info@duoverzio.hu • web: www.duoverzio.hu
9028 Győr, Sashegy (81-es út) • Telefon: 96 523-893 ♦ 8000 Székesfehérvár Raktár u. 7. • Telefon: 22 500-560
4400 Nyíregyháza Tambura utca 1. • Telefon: 21 300-4035

TARTÓSÍNES VILÁGÍTÁSI RENDSZER

| típusjel | méret mm | tömeg kg | megrendelési szám | egységár Ft+AFA |
|----------|----------|----------|-------------------|-----------------|
|----------|----------|----------|-------------------|-----------------|

TECTON sínrendszer

11 eres sínrendszer, 3 fázis, föld, nulla, 2 ér DALI vezérlés+ 4 ér biztonsági világítás

A lámpatesteket a sínen bárhová el lehet helyezni.

Biztonsági világítási lámpatestek és kijáratmutató lámpatestek is elhelyezhetőek a sínrendszerben.

Sínek rendelhetők fehérben és ezüst színben.

| | | | | |
|----------------------------------|------|-----|-------------|--|
| TECTON T 1500 WH tartósín, fehér | 1500 | 2,5 | 10221 57598 | |
| TECTON T 2000 WH tartósín, fehér | 2000 | 3,7 | 10221 28036 | |
| TECTON T 2500 WH tartósín, fehér | 2500 | 4,5 | 10221 28042 | |
| TECTON T 3000 WH tartósín, fehér | 3000 | 5,3 | 10221 28058 | |
| TECTON T 3500 WH tartósín, fehér | 3500 | 6,1 | 10221 28077 | |
| TECTON T 4000 WH tartósín, fehér | 4000 | 6,9 | 10221 28061 | |

Síntartozékok

| | | | | |
|---|------|------|-------------|----------------------------|
| TECTON TE betáp elem, fehér | 344 | 0,7 | 10221 28083 | Kérje egyedi ajánlatunkat. |
| TECTON TA betáp elem, sín toldóval, fehér | 114 | 0,7 | 10221 28099 | |
| TECTON T-EF WH véglap, fehér | 45 | 0,1 | 10220 65758 | |
| TECTON ASI1 O-L sodronyos függesztő 1 méteres | 1000 | 0,07 | 10221 69178 | |
| TECTON ASI2 O-L sodronyos függesztő 2 méteres | 2000 | 0,08 | 10221 69179 | |
| TECTON ASI5 O-L sodronyos függesztő 5 méteres | 5000 | 0,08 | 10221 69180 | |
| TECTON AK függesztő horog lánchoz | | 0,05 | 10221 69177 | |
| ZAKK lánc | 1000 | 0,13 | 10200 42906 | |
| TECTON/SLOIN/SLOT2 AD mennyezeti rögzítő | | 0,2 | 10221 69175 | |
| TECTON T/KK AK 1498 PP WH takarólap 1498mm | 1498 | 0,1 | 10221 70178 | |

Lámpatestbetétek rendelhetők 3000K, 4000K és 6500K színhőmérsékletben.

A lámpatestbetétek rendelhetők 1méteres, 1,5méteres, és 2méteres hosszban.

A lámpatestbetétek DALI világítás vezérlési rendszerrel szabályozhatóak.

Szélesen sugárzó lámpatest betétek

| | | | | |
|---|------------|-----|-------------|--|
| TECTON C LED3700-840 L1000 WB LDE WH 1méteres 3710lm, 4000K | 1000x60x85 | 1,5 | 10421 83293 | |
| TECTON C LED5200-840 L1000 WB LDE WH 1méteres 5350lm 4000K | 1000x60x85 | 1,5 | 10421 83300 | |
| TECTON C LED8000-840 L1000 WB LDE WH 1méteres 7990lm, 4000K | 1000x60x85 | 1,5 | 10421 84968 | |
| TECTON C LED5500-840 L1500 WB LDE WH 1,5méteres 5570lm, 4000K | 1498x60x85 | 2,2 | 10421 83322 | |
| TECTON C LED8000-840 L1500 WB LDE WH 1,5méteres 8020lm, 4000K | 1498x60x85 | 2,2 | 10421 83328 | |
| TECTON C LED12000-840 L1500 WB LDE WH 1,5méteres 12000lm, 4000K | 1498x60x85 | 2,2 | 10421 84911 | |
| TECTON C LED7400-840 L2000 WB LDE WH 2méteres 7430lm, 4000K | 1997x60x85 | 2,8 | 10421 83307 | |
| TECTON C LED10000-840 L2000 WB LDE WH 2méteres 10700lm, 4000K | 1997x60x85 | 2,8 | 10421 83314 | |
| TECTON C LED16000-840 L2000 WB LDE WH 2méteres 16000lm, 4000K | 1997x60x85 | 2,8 | 10421 84978 | |

Keskenyen sugárzó lámpatest betétek

| | | | | |
|---|------------|-----|-------------|----------------------------|
| TECTON C LED3700-840 L1000 NB LDE WH 1méteres 3790lm, 4000K | 1000x60x85 | 1,5 | 10421 83294 | |
| TECTON C LED5200-840 L1000 NB LDE WH 1méteres 5470lm, 4000K | 1000x60x85 | 1,5 | 10421 83301 | |
| TECTON C LED8000-840 L1000 NB LDE WH 1méteres 7810lm, 4000K | 1000x60x85 | 1,5 | 10421 84984 | Kérje egyedi ajánlatunkat. |
| TECTON C LED5500-840 L1500 NB LDE WH 1,5méteres 5690lm, 4000K | 1498x60x85 | 2,2 | 10421 83324 | |
| TECTON C LED8000-840 L1500 NB LDE WH 1,5méteres 8200lm, 4000K | 1498x60x85 | 2,2 | 10429 27036 | |
| TECTON C LED12000-840 L1500 NB LDE WH 1,5méteres 11740lm, 4000K | 1498x60x85 | 2,2 | 10421 84990 | |
| TECTON C LED7400-840 L2000 NB LDE WH 2méteres 7600lm, 4000K | 1997x60x85 | 2,8 | 10421 83308 | |
| TECTON C LED10000-840 L2000 NB LDE WH 2méteres 10940lm, 4000K | 1997x60x85 | 2,8 | 10421 83315 | |
| TECTON C LED16000-840 L2000 NB LDE WH 2méteres 15650lm, 4000K | 1997x60x85 | 2,8 | 10421 84996 | |

Wallwasher falmosó lámpatest betétek

| | | | | |
|---|-------------|-----|-------------|--|
| TECTON C LED3700-840 L1000 WW LDE WH 1méteres 3590lm, 4000K | 1000x62x146 | 1,8 | 10421 83296 | |
| TECTON C LED5200-840 L1000 WW LDE WH 1méteres 5170lm, 4000K | 1000x62x146 | 1,8 | 10421 83303 | |
| TECTON C LED5500-840 L1500 WW LDE WH 1,5méteres 5380lm, 4000K | 1498x62x146 | 2,8 | 10429 27226 | |
| TECTON C LED8000-840 L1500 WW LDE WH 1,5méteres 7750lm, 4000K | 1498x62x146 | 2,8 | 10429 27237 | |
| TECTON C LED7400-840 L2000 WW LDE WH 2méteres 7180lm, 4000K | 1997x62x146 | 3,6 | 10421 83310 | |
| TECTON C LED10000-840 L2000 WW LDE WH 2méteres 10340lm, 4000K | 1997x62x146 | 3,6 | 10421 83317 | |

Kiemelő világítás TECTON sínbe szerelhető változatban

| | | | | |
|---|-------------|-----|-------------|--|
| ONIC L BS LED4100-840 TEC-GP FL-S WH szélesen sugárzó 4100lm, 4000K | 248x132x253 | 1,8 | 10607 14517 | |
| ONIC L BS LED4100-840 TEC-GP WFL-S WH extra szélesen sugárzó 4100lm 4000K | 248x132x253 | 1,8 | 10607 14518 | |
| ONIC L BS LED4000-830 TEC-GP FL-S WH szélesen sugárzó 4000lm, 3000K | 248x132x253 | 1,8 | 10607 14515 | |
| ONIC L BS LED4000-830 TEC-GP WFL-S WH extra szélesen sugárzó 4000lm 3000K | 248x132x253 | 1,8 | 10607 14516 | |

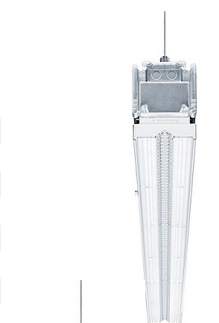
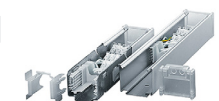
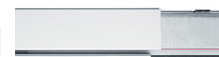

Érvényes: 2024. június 1-től

Áraink letölthetők honlapunkról: www.duoverzio.hu/arlista

1139 Budapest Lomb u. 15. • Telefon:+36 1 239-3241 • E-mail: info@duoverzio.hu • web: www.duoverzio.hu

2800 Tatabánya Búzavirág utca 8. • Telefon: 34 510-842 ♦ 6728 Szeged Dorozsmai út 17-19 • Telefon: 62 541-434

THORN ECO LED LÁMPATESTEK

Engedménycsoport: 4

| típusjel | fényáram lm | teljesítmény W | színhőm. | megrendelési szám | egységár Ft+ÁFA |
|----------|----------------|-------------------|----------|----------------------|--------------------|
|----------|----------------|-------------------|----------|----------------------|--------------------|



AMY VARIO sülyesztett kapcsolható színhőmérsékletű LED mélysugárzó IP44

| | | | | | |
|--|------|----|-----------|-------------|--|
| AMY VARIO 100 LED DL 700 830/35/40 120x55mm | 700 | 7 | 830/35/40 | 63086 04055 | |
| AMY VARIO 150 LED DL 1000 830/35/40 170x69mm | 1000 | 10 | 830/35/40 | 63086 04056 | |
| AMY VARIO 150 LED DL 1500 830/35/40 170x69mm | 1500 | 15 | 830/35/40 | 63086 04057 | |
| AMY VARIO 200 LED DL 2000 830/35/40 250x79mm | 2000 | 20 | 830/35/40 | 63086 04058 | |

(3 órás biztonsági változat a Just E3 Plug&Play Kit alkalmazásával)



ANNA sülyesztett LED panel, kapcsolható színhőmérséklet és fényáram, IP44/IP20

| | | | | | |
|-------------------------------|-----------|-------|-----------|-------------|--|
| ANNA VARIOFLEX 12X3 lámpatest | 3000-4400 | 28-40 | 830/35/40 | 63086 04215 | |
| ANNA VARIOFLEX Q596 lámpatest | 3000-4400 | 28-40 | 830/35/40 | 63086 04216 | |
| ANNA VARIOFLEX Q622 lámpatest | 3000-4400 | 28-40 | 830/35/40 | 63086 04217 | |



(HFIX= szabályozható DALI előtét, 3 órás biztonsági változat a Just E3 Plug&Play Kit alkalmazásával)



ELSA tükörvilágító IP44 kapcsolóval, kapcsolható színhőmérséklet és fényáram, alumínium házaz

| | | | | | |
|-----------------------------------|----------|------|-----------|-------------|--|
| ELSA VARIOFLEX 450 lámpatest | 600/800 | 7/9 | 830/35/40 | 63086 04225 | |
| ELSA VARIOFLEX 450 MWSV lámpatest | 600/800 | 7/9 | 830/35/40 | 63086 04226 | |
| ELSA VARIOFLEX 600 lámpatest | 900/1200 | 9/12 | 830/35/40 | 63086 04227 | |
| ELSA VARIOFLEX 600 MWS lámpatest | 900/1200 | 9/12 | 830/35/40 | 63086 04228 | |



EMMA dekoratív szálcsiszolt alu LED szabadonsugárzó, kapcsolható színhőmérséklet és fényáram

| | | | | | |
|---|-----------|----------|-----------|-------------|--|
| EMMA VARIO FLEX 600 2000 lámpatest | 1000-2000 | 8/12/16 | 830/35/40 | 63086 04218 | |
| EMMA VARIO FLEX 1200 4000 lámpatest | 2000-4000 | 15/22/30 | 830/35/40 | 63086 04219 | |
| EMMA VARIO FLEX 1500 6000 lámpatest | 3000-6000 | 22/34/45 | 830/35/40 | 63086 04220 | |
| EMMA VARIO FLEX SUSPENSION KIT Bowden függesztő készlet | | | | 63086 04221 | |



JULIE FLEX por-pára mentes lámpatest, kapcsolható fényárammal, zár nélküli bura, IP65 IK08 -20°C és +40°C

| | | | | | |
|--|-----------|----------|------|-------------|--|
| JULIE FLEX 600 2200 840 lámpatest 635x94x76mm | 1000-2200 | 8/12/18 | 4000 | 63086 04246 | |
| JULIE FLEX 1200 4200 840 lámpatest 1235x94x76mm | 2200-4200 | 18/25/34 | 4000 | 63086 04247 | |
| JULIE FLEX 1500 6300 840 lámpatest 1535x94x76mm | 4200-6300 | 33/41/51 | 4000 | 63086 04248 | |
| JULIE FLEX 1500 8600 840 lámpatest 1535x94x76mm | 4200-8600 | 33/50/72 | 4000 | 63086 04249 | |
| JULIE FLEX 600 2200 840 DALI lámpatest 635x94x76mm | 1%-2200 | | 4000 | 63086 04250 | |
| JULIE FLEX 1200 4200 840 DALI lámpatest 1235x94x76mm | 1%-4200 | | 4000 | 63086 04251 | |
| JULIE FLEX 1500 6300 840 DALI lámpatest 1535x94x76mm | 1%-6300 | | 4000 | 63086 04252 | |
| JULIE FLEX 1500 8600 840 DALI lámpatest 1535x94x76mm | 1%-8600 | | 4000 | 63086 04253 | |



LARA kerek IP66 védettségű lámpatest, kapcsolható színhőmérséklet és fényáram

| | | | | | |
|---|-----------|----------|-----------|-------------|--|
| LARA VARIOFLEX 250 1200 lámpatest | 800-1200 | 8/10/12 | 830/35/40 | 63086 04181 | |
| LARA VARIOFLEX 250 1200 MWS lámpatest | 800-1200 | 8/10/12 | 830/35/40 | 63086 04182 | |
| LARA VARIOFLEX 250 1200 BEZEL TRIM lámpatest | 800-1200 | 8/10/12 | 830/35/40 | 63086 04185 | |
| LARA VARIOFLEX 250 1200 MWS BEZELTRIM WH lámpatest | 800-1200 | 8/10/12 | 830/35/40 | 63086 04186 | |
| LARA VARIOFLEX 300 2200 lámpatest | 1000-2000 | 10/16/20 | 830/35/40 | 63086 04183 | |
| LARA VARIOFLEX 300 2200 MWS lámpatest | 1000-2000 | 10/16/20 | 830/35/40 | 63086 04184 | |
| LARA VARIOFLEX 300 2200 BEZEL TRIM WH lámpatest | 1000-2000 | 10/16/20 | 830/35/40 | 63086 04187 | |
| LARA VARIOFLEX 300 2200 MWS BEZEL TRIM WH lámpatest | 1000-2000 | 10/16/20 | 830/35/40 | 63086 04188 | |
| LARA/SARA BEZEL TRIM 250 BK keret fekete | | | | 63086 04191 | |
| LARA/SARA BEZEL TRIM 250 WH keret fehér | | | | 63086 04190 | |
| LARA/SARA BEZEL TRIM 300 BK keret fekete | | | | 63086 04194 | |
| LARA/SARA BEZEL TRIM 300 WH keret fehér | | | | 63086 04157 | |

(MWS=mozgás érzékelő szenzor, BK=fekete, WH=fehér)

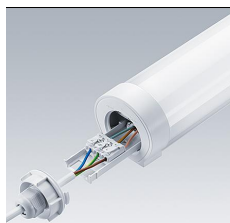

LUCY IP66 védettségű, gyorsan szerelhető, dekoratív hengeres lámpatest opál burával





| | | | | | |
|---|------|----|------|-------------|--|
| LUCY 600 LED IP66 2000 840 TW 663x77x89mm | 2000 | 20 | 4000 | 63086 03999 | |
| LUCY 1200 LED IP66 4000 840 TW 1263x77x89mm | 4000 | 40 | 4000 | 63086 04000 | |
| LUCY 1500 LED IP66 6000 840 TW 1563x77x89mm | 6000 | 60 | 4000 | 63086 04001 | |
| LUCY 1800 LED IP66 8000 840 TW 1825x77x89mm | 8000 | 80 | 4000 | 63086 04002 | |

(TW = a lámpatest a két végéig átvezetékelt)

Érvényes: 2024. június 1-től

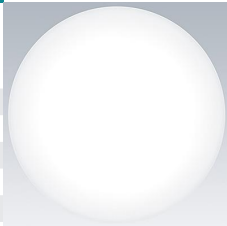
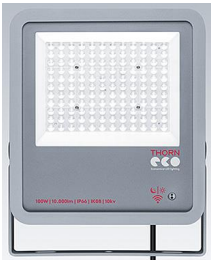
1139 Budapest Lomb u. 15. • Telefon: +36 1 239-3241 • E-mail: info@duoverzio.hu • web: www.duoverzio.hu
9028 Győr, Sashegy (81-es út) • Telefon: 96 523-893 ♦ 8000 Székesfehérvár Raktár u. 7. • Telefon: 22 500-560
4400 Nyíregyháza Tambura utca 1. • Telefon: 21 300-4035

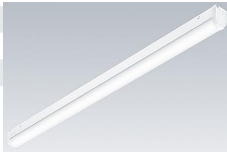
THORN ECO LED LÁMPATESTEK

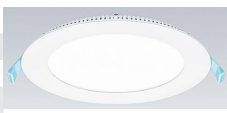
| típusjel | fényáram lm | teljesítmény W | színhőm. | megrendelési szám | egységár Ft+ÁFA | Engedménycsoport: 4 |
|---|----------------|-------------------|-----------|----------------------|--------------------|---|
| LENA VARIO kerek IP44 IK04 kapcsolható színhőmérsékletű lámpatest | | | | | |  |
| LENA VARIO LED 320 1400 830/35/40 350x108mm | 1450 | 15 | 830/35/40 | 10966 31862 | | |
| LENA VARIO LED 380 1900 830/35/40 380x115mm | 1950 | 21 | 830/35/40 | 10966 31864 | | |
| LENA VARIO LED 380 2500 830/35/40 380x115mm | 2550 | 30 | 830/35/40 | 63086 04070 | | |
| LENA VARIO LED 320 1400 830/35/40 MWS 350x108mm | 1450 | 15 | 830/35/40 | 63086 04071 | | |
| LENA VARIO LED 380 1900 830/35/40 MWS 380x115mm | 1950 | 21 | 830/35/40 | 63086 04072 | | |
| LENA VARIO LED 380 2500 830/35/40 MWS 380x115mm | 2550 | 30 | 830/35/40 | 63086 04073 | | |
| (MWS = mozgásérzékelőszenzor) | | | | | | |
| LEO FLEX 3 fokozatban kapcsolható fényáramú, aszimmetrikus IP66 IK08 LED fényvető, beépített szűrővel kapcsolóval, 1m kábellel | | | | | |  |
| LEO FLEX IP66 80W 840 PC lámpatest | 7500-10000 | 55/70/80 | 4000 | 63086 04197 | | |
| LEO FLEX IP66 120W 840 PC lámpatest | 10000-15000 | 70/90/120 | 4000 | 63086 04198 | | |
| LEO FLEX IP66 190W 840 PC lámpatest | 15000-25000 | 105/140/190 | 4000 | 63086 04199 | | |
| LEO FLEX IP66 300W 840 PC lámpatest | 30000-40000 | 205/250/300 | 4000 | 63086 04200 | | |
| LEONIE szimmetrikus IP65 IK08 LED fényvető, kapcsolható színhőmérséklet és fényáram, 55cm kábellel | | | | | |  |
| LEONIE VARIOFLEX IP65 1 lámpatest | 1000-2000 | 8/12/16 | 830/35/40 | 63086 04229 | | |
| LEONIE VARIOFLEX IP65 lámpatest | 2500-5000 | 20/30/40 | 830/35/40 | 63086 04222 | | |
| LEONIE VARIOFLEX PLUG&PLAY MWS mozgás érzékelő | | | | 63086 04223 | | |
| LEONIE VARIOFLEX SPIKE földbe szúrható tartó | | | | 63086 04224 | | |
| LEONIE VARIOFLEX WALL BRACKET fali tartókar 60cm | | | | 63086 04230 | | |
| POPPY nagy teljesítményű, gyorsan szerelhető mennyezeti burás lámpatest IP20 | | | | | |  |
| POPPY LED 600 2500 840 560x62x77mm | 2500 | 24 | 4000 | 63086 04074 | | |
| POPPY LED 1200 2500 840 1160x62x77mm | 2500 | 24 | 4000 | 63086 04075 | | |
| POPPY LED 1200 5000 840 1160x62x77mm | 5000 | 48 | 4000 | 63086 04076 | | |
| POPPY LED 1500 4500 840 1460x62x77mm | 4500 | 40 | 4000 | 63086 04077 | | |
| POPPY LED 1500 6500 840 1460x62x77mm | 6500 | 60 | 4000 | 63086 04078 | | |
| POPPY LED 1800 6500 840 1722x62x77mm | 6500 | 60 | 4000 | 63086 04079 | | |
| POPPY LED 1800 8500 840 1722x62x77mm | 8500 | 80 | 4000 | 63086 04080 | | |
| TOM VARIO kapcsolható színhőmérsékletű kerek IP66 védettségi lámpatest | | | | | |  |
| TOM VARIO LED 300 1200 830/40 WH 300x91mm | 1200 | 14 | 3000/4000 | 63086 04039 | | |
| TOM VARIO LED 300 2000 830/40 WH 300x91mm | 2000 | 20 | 3000/4000 | 63086 04040 | | |
| TOM VARIO LED 300 1200 830/40 MWS WH 300x91mm | 1200 | 14 | 3000/4000 | 63086 04098 | | |
| TOM VARIO LED 300 2000 830/40 MWS WH 300x91mm | 2000 | 20 | 3000/4000 | 63086 04099 | | |
| (MWS = mozgásérzékelő szenzor) | | | | | | |
| BORIS FLEX kapcsolható fényáramú és szenzorral szabályozható csarnokvilágító <25 UGR, IP65 IK08 | | | | | |  |
| BORIS FLEX S 20000 840 lámpatest | 12000-20000 | 78/100/130 | 4000 | 63086 04243 | | |
| BORIS FLEX L 30000 840 lámpatest | 20000-30000 | 130/160/195 | 4000 | 63086 04256 | | |
| BORIS PLUG&PLAY E3 KIT 5.5W LiFePO4 battery PLUG&PLAY-készlet 3h biztonsági világításhoz LiFePO4 battery | | | | 63086 04257 | | |
| BORIS PLUG&PLAY PIR SENSOR GEN2 Infravörös mozgás és napfényérzékelő szenzor | | | | 63086 04258 | | |
| BORIS PLUG&PLAY MWS SENSOR GEN2 Microhullámú mozgás és napfényérzékelő szenzor | | | | 63086 04259 | | |
| BORIS SENSOR REMOTE CONTROL GEN2 Távirányító a beállítások módosításához | | | | 63086 04260 | | |
| BORIS FLEX STIRRUP S & L Rögzítőkengyel oldalfalra/mennyezetre történő fix szereléshez | | | | 63086 04261 | | |
| Az összes beállítási paraméter közvetlenül állítható a szenzoron mikrokapcsolókkal vagy a távvezérlővel (külön rendelhető). | | | | | | |
| ZOE VARIO kapcsolható színhőmérsékletű lapos mélysugárzó IP44/IP20 | | | | | |  |
| ZOE VARIO LED DL 130 700 830/35/40 145x26mm | 700 | 9 | 3000-4000 | 63086 04103 | | |
| ZOE VARIO LED DL 170 1000 830/35/40 180x26mm | 1000 | 12 | 3000-4000 | 63086 04104 | | |
| ZOE VARIO LED DL 210 1600 830/35/40 220x26mm | 1600 | 18 | 3000-4000 | 63086 04049 | | |
| ZOE VARIO LED DL 210 2000 830/35/40 220x26mm | 2000 | 22 | 3000-4000 | 63086 04105 | | |
| (3 órás biztonsági változat a Just E3 Plug&Play Kit alkalmazásával) | | | | | | |

Érvényes: 2024. június 1-től

Áraink letölthetők honlapunkról: www.duoverzio.hu/arlista

1139 Budapest Lomb u. 15. • Telefon:+36 1 239-3241 • E-mail: info@duoverzio.hu • web: www.duoverzio.hu

2800 Tatabánya Búzavirág utca 8. • Telefon: 34 510-842 ♦ 6728 Szeged Dorozsmai út 17-19 • Telefon: 62 541-434

BELTÉRI ÉS KÜLTÉRI LÁMPATESTEK

| típusjel | méret mm | tömeg kg | megrendelési szám | egységár Ft+ÁFA |
|----------|-------------|-------------|-------------------|--------------------|
|----------|-------------|-------------|-------------------|--------------------|



THORN Chalice mélysugárzó

| | | | | |
|--|-----------|------|-------------|----------------------------|
| CHAL 200 LED1400-840 HF RSB elektronikus, 1440lm, 4000K, 13W | ∅220 x 94 | 0,91 | 10966 29020 | |
| CHAL 200 LED1400-830 HF RSB elektronikus, 1370lm, 3000K, 13W | ∅220 x 94 | 0,91 | 10966 29019 | |
| CHAL 200 LED2000-840 HF RSB elektronikus, 2090lm, 4000K, 17W | ∅220 x 94 | 0,91 | 10966 42305 | |
| CHAL 200 LED2000-830 HF RSB elektronikus, 1990lm, 3000K, 17W | ∅220 x 94 | 0,91 | 10966 42304 | Kérje egyedi ajánlatunkat. |
| CHAL 200 LED3000-840 HF RSB elektronikus, 3130lm, 4000K, 26W | ∅220 x 94 | 0,91 | 10966 29022 | |
| CHAL 200 LED3000-830 HF RSB elektronikus, 2970lm, 3000K, 26W | ∅220 x 94 | 0,91 | 10966 29021 | |

DALI szabályozható előtétellel, és 3 órás inverteres kivitelben is rendelhető



OMEGA Pro 2 álmennyezetbe süllyeszthető LED panel irodai alkalmazásokhoz

Glare ProTech mikroprizma optikával UGR <19, 65° < 3000 cd/m² káprázás korlátozószal

| | | | |
|--|------------|------|-------------|
| OMEGA PRO 2 3000-830 MPT HF Q600 lámpatest, 2800lm, 3000K, 24,4W | 597x597x55 | 5,05 | 10929 16641 |
| OMEGA PRO 2 3000-840 MPT HF Q600 lámpatest, 3000lm, 4000K, 24,4W | 597x597x55 | 5,05 | 10929 13228 |
| OMEGA PRO 2 4400-830 MPT HF Q600 lámpatest, 4150lm, 3000K, 36W | 597x597x57 | 5,05 | 10929 16660 |
| OMEGA PRO 2 4400-840 MPT HF Q600 lámpatest, 4550lm, 4000K, 36W | 597x597x57 | 5,05 | 10929 15526 |

DALI szabályozható előtétellel, és 3 órás inverteres kivitelben is rendelhető



OMEGA LED kör alakú álmennyezetbe süllyeszthető LED panel

| | | | |
|--|-----------|-----|-------------|
| OMEGA C LED1500-840 HF R300 lámpatest 1551lm, 4000K, 19,5W | ∅300 x 55 | 2,5 | 10966 31489 |
| OMEGA C LED1600-830 HF R300 lámpatest 1551lm, 3000K, 19,5W | ∅300 x 55 | 2,5 | 10966 31488 |
| OMEGA C LED2800-840 HF R400 lámpatest 2649lm, 4000K, 33W | ∅400 x 55 | 3,3 | 10966 27770 |
| OMEGA C LED2800-830 HF R400 lámpatest 2649lm, 3000K, 33W | ∅400 x 55 | 3,3 | 10966 27771 |
| OMEGA C LED3200-840 HF R500 lámpatest 3374lm, 4000K, 42W | ∅500 x 55 | 4,5 | 10966 27778 |
| OMEGA C LED3200-830 HF R500 lámpatest 3374lm, 3000K, 42W | ∅500 x 55 | 4,5 | 10966 27779 |

DALI szabályozható előtétellel, és 3 órás inverteres kivitelben is rendelhető



AQUAFORCE PRO por- és páramentes lámpatest polikarbonát (PC) burával

| | | | |
|--|------------|-----|-------------|
| AQUAFORCE Pro S LED4300-840 PC MB HF lámpatest, 4000K, 4530lm, 35,2W | 1100x92x90 | 1,7 | 10966 30754 |
| AQUAFORCE Pro S LED5200-840 PC MB HF lámpatest, 4000K, 5370lm, 41,7W | 1100x92x90 | 1,7 | 10966 30755 |
| AQUAFORCE Pro L LED6400-840 PC MB HF lámpatest, 4000K, 6550lm, 52,7W | 1600x92x90 | 2,1 | 10966 01898 |
| AQUAFORCE Pro L LED8000-840 PC MB HF lámpatest, 4000K, 8060lm, 62,6W | 1600x92x90 | 2,1 | 10966 30758 |

Szabályozható DALI előtétellel:

| | | | | |
|---|------------|-----|-------------|----------------------------|
| AQUAFORCE Pro S LED4300-840 PC MB HFI lámpatest, 4000K, 4300lm, 33,1W | 1100x92x90 | 1,7 | 10966 30794 | Kérje egyedi ajánlatunkat. |
| AQUAFORCE Pro S LED5200-840 PC MB HFI lámpatest, 4000K, 5250lm, 42,1W | 1100x92x90 | 1,7 | 10966 30979 | |
| AQUAFORCE Pro L LED6400-840 PC MB HFI lámpatest, 4000K, 6520lm, 49,7W | 1600x92x90 | 2,1 | 10966 31023 | |
| AQUAFORCE Pro L LED8000-840 PC MB HFI lámpatest, 4000K, 8060lm, 64,5W | 1600x92x90 | 2,1 | 10966 31025 | |



ZONA2 robbanásbiztos fénycsöves lámpatest

| | | | |
|---|--------------|-----|-------------|
| PETRELUX ExEn 2x18W T26 HF Zona 2 lámpatest | 703x172x108 | 2,4 | 10962 00466 |
| PETRELUX ExEn 2x36W T26 HF Zona 2 lámpatest | 1312x172x108 | 4,1 | 10962 00467 |
| PETRELUX ExEn 2x58W T26 HF Zona 2 lámpatest | 1612x172x108 | 5,5 | 10962 00468 |

3 órás inverterrel is rendelhető a 2x58W, és 2x36W teljesítményű



ZONA1 robbanásbiztos fénycsöves lámpatest







| | | | |
|---|--------------|------|-------------|
| PETRELUX P9 2x58W T26 HF lámpatest Zona 1 lámpatest | 1675x192x142 | 10,5 | 10960 07379 |
| PETRELUX P9 2x36W T26 HF lámpatest Zona 1 lámpatest | 1365x192x142 | 9,2 | 10960 12627 |
| PETRELUX P9 2x18W T26 HF lámpatest Zona 1 lámpatest | 765x192x142 | 5,7 | 10960 12770 |

3 órás inverterrel is rendelhető a 2x58W, és 2x36W teljesítményű

Érvényes: 2024. június 1-től

1139 Budapest Lomb u. 15. • Telefon: +36 1 239-3241 • E-mail: info@duoverzio.hu • web: www.duoverzio.hu
9028 Győr, Sashegy (81-es út) • Telefon: 96 523-893 ♦ 8000 Székesfehérvár Raktár u. 7. • Telefon: 22 500-560
4400 Nyíregyháza Tambura utca 1. • Telefon: 21 300-4035

VÉSZVILÁGÍTÓK, KIJÁRATMUTATÓK

| típusjel | típusjel | megrendelési szám | egységár Ft+ÁFA | Engedménycsoport: 5 |
|---|---------------|-------------------|-----------------|---|
| LED vészvilágítók | | | |  |
| NEXILITE 100lm 1H NM NexiLite IP40 lámpatest, 100 Lm, 1 óra | NXL100 | 66510 03338 | | |
| NEXILITE 150lm 1H NM NexiLite IP40 lámpatest, 150 Lm, 1 óra | NXL150 | 66510 03339 | | |
| NEXILITE 150lm 3H NM/M NexiLite IP40 lámpatest, 150 Lm, 3 óra | NXL150-3H | 66510 03340 | | |
| NEXILITE 250lm 1H NM NexiLite IP40 lámpatest, 250 Lm, 1 óra | NXL250 | 66510 03341 | | |
| NEXILITE 250lm 3H NM/M NexiLite IP40 lámpatest, 250 Lm, 3 óra | NXL250-3H | 66510 03342 | | |
| NEXITECH LED 100 1H30 AT LED IP40 lámpatest Autotest funkcióval, 100Lm, 1óra | NEXI100-AT | 66510 03313 | | |
| NEXITECH LED 100 3H AT LED IP40 lámpatest Autotest funkcióval, 100Lm, 3óra | NEXI100-3H-AT | 66510 03312 | | |
| NEXITECH LED 100lm 1.5H IP65 AT LED IP65 lámpatest Autotest funkcióval, 100Lm, 1óra | NEXI100-AT-IP | 66510 03314 | | |
| NEXITECH LED 150 1H AT LED IP40 lámpatest Autotest funkcióval, 150Lm, 1óra | NEXI150-AT | 66510 03316 | | |
| NEXITECH LED 150 3H AT LED IP40 lámpatest Autotest funkcióval, 150Lm, 3óra | NEXI150-3H-AT | 66510 03315 | | |
| NEXITECH LED 150lm 1H IP65 AT LED IP65 lámpatest Autotest funkcióval, 150Lm, 1óra | NEXI150-AT-IP | 66510 03317 | | |
| NEXITECH LED 250 1H30 AT LED IP40 lámpatest Autotest funkcióval, 250Lm, 1óra | NEXI250-AT | 66510 03319 | | |
| NEXITECH LED 250 3H AT LED IP40 lámpatest Autotest funkcióval, 250Lm, 3óra | NEXI250-3H-AT | 66510 03318 | | |
| NEXITECH LED 250lm 1.5H IP65 AT LED IP65 lámpatest Autotest funkcióval, 250Lm, 1óra | NEXI250-AT-IP | 66510 03320 | | |
| NEXITECH LED 400 1H30 AT LED IP40 lámpatest Autotest funkcióval, 400Lm, 1óra | NEXI400-AT | 66510 03321 | | |
| NEXITECH LED 400lm 1.5H IP65 AT LED IP65 lámpatest Autotest funkcióval, 400Lm, 1óra | NEXI400-AT-IP | 66510 03322 | | |
| NEXITECH LED DOOR 1H30AT LED IP40 lámpatest Autotest funkcióval, kijáratú ajtó fölé, 1óra | NEXI-D-AT | 66510 03323 | | |
| NexiTech / NexiLite kétoldalas plexi piktogram panel, IP40 lámpatesthez - balra/jobbra | NEXI-PLEXL-LR | 66510 03335 | |  |
| NexiTech / NexiLite kétoldalas plexi piktogram panel, IP40 lámpatesthez - lefelé/lefelé | NEXI-PLEXL-DD | 66510 03334 | | |
| NexiTech / NexiLite kétoldalas plexi piktogram panel, IP40 lámpatesthez - lefelé/üres | NEXI-PLEXL-DB | 66510 03333 | | |
| NexiTech / NexiLite kétoldalas plexi piktogram panel, IP40 lámpatesthez - balra/jobbra | NEXI-PLEX-LR | 66510 03336 | | |
| NexiTech / NexiLite kétoldalas plexi piktogram panel, IP40 lámpatesthez - lefelé/lefelé | NEXI-PLEX-DD | 66510 03332 | | |
| NexiTech / NexiLite kétoldalas plexi piktogram panel, IP40 lámpatesthez - lefelé/üres | NEXI-PLEX-DB | 66510 03331 | | |
| NexiTech / NexiLite piktogram, egyoldalas - felfelé | NEXI-PICTO-U | 66510 03330 | | |
| NexiTech / NexiLite piktogram, egyoldalas - jobbra | NEXI-PICTO-R | 66510 03329 | | |
| NexiTech / NexiLite piktogram, egyoldalas - balra | NEXI-PICTO-L | 66510 03328 | | |
| NexiTech / NexiLite piktogram, egyoldalas - lefelé | NEXI-PICTO-D | 66510 03327 | | |
| NexiTech / NexiLite süllyszató keret | NEXI-RB | 66510 03337 | | |
| NexiTech / NexiLite IP65 védőburkolat készlet | NEXI-IP | 66510 03326 | | |
| NexiTech / NexiLite takaró keret, felületre szerelt elhelyezéshez | NEXI-FR | 66510 03325 | | |
| NexiTech / NexiLite álmennyezeti adapter süllyszató kerethez | NEXI-FC | 66510 03324 | | |
| TLU modul NexiTech, NexiLite, SafeLite lámpatestekhez | LUM10312 | 66510 03298 | | |
| SL20,MNM,IP42,60lm,2H SafeLite 20m lámpatest, IP42, 60Lm, 2óra | SL2MNM42C2C3A | 66510 03350 | |  |
| SL20,MNM,IP42,100lm,2H SafeLite 20m lámpatest, IP42, 100Lm, 2óra | SL2MNM42D2C3A | 66510 03351 | | |
| SL20,MNM,IP65,100lm,2H SafeLite 20m lámpatest, IP65, 100Lm, 2óra | SL2MNM65D2C3A | 66510 03352 | | |
| SL30,MNM,IP42,150lm,1H SafeLite 30m lámpatest, IP42, 150Lm, 1óra | SL3MNM42E1C3A | 66510 03363 | | |
| SL30,MNM,IP65,150lm,1H SafeLite 30m lámpatest, IP65, 150Lm, 1óra | SL3MNM65E1C3A | 66510 03364 | |  |
| SL20,Wall Base Fali süllyszató doboz SafeLite 20m-hez | SL2WB | 66510 03359 | | |
| SL20,RecesBase Mennyezeti süllyszatókeret SafeLite 20m-hez | SL2RB | 66510 03358 | | |
| SL20,Plexi Plate,LR Kétoldalas plexi piktogram panel SafeLite 20m-hez - balra/jobbra | SL2PPLR | 66510 03357 | | |
| SL20,Plexi Plate,DD Kétoldalas plexi piktogram panel SafeLite 20m-hez - lefelé/lefelé | SL2PPDD | 66510 03356 | | |
| SL20,Plexi Plate,Down Kétoldalas plexi piktogram panel SafeLite 20m-hez - lefelé/üres | SL2PPD | 66510 03355 | | |
| SL20,Protection Grid Védőrács SafeLite 20m-hez | SL2PG | 66510 03354 | | |
| SL20,Opal Diffuser Opál diffúzor/bura SafeLite 20m-hez | SL2OP | 66510 03353 | | |
| SL20,Cone Diffuser Kúp alakú diffúzor/bura SafeLite 20m-hez | SL2CD | 66510 03349 | | |
| SL20,4X ADH piktogram matrica készlet (lefelé, felfelé, jobbra, balra) SafeLite 20m-hez | SL24A | 66510 03348 | | |
| SL20,3X INSIDE-PICTO műanyag piktogram tábla készlet (lefelé, jobbra, balra) burra mögé | SL23I | 66510 03347 | | |
| SL20,3X ADH ISO7010 piktogram matrica készlet (lefelé, jobbra, balra) SafeLite 20m-hez | SL23A | 66510 03346 | | |
| SL30,RecesBase Mennyezeti süllyszatókeret SafeLite 30m-hez | SL3RB | 66510 03368 | | |
| SL30,PLEXI PLATE, LR Kétoldalas plexi piktogram panel SafeLite 30m-hez - balra/jobbra | SL3PPLR | 66510 03367 | | |
| SL30,PLEXI PLATE,DD Kétoldalas plexi piktogram panel SafeLite 30m-hez - lefelé/lefelé | SL3PPDD | 66510 03366 | | |
| SL30,PLEXI PLATE,DOWN Kétoldalas plexi piktogram panel SafeLite 30m-hez - lefelé/üres | SL3PPD | 66510 03365 | | |
| SL30,CONE DIFFUSER Kúp alakú diffúzor/bura SafeLite 30m-hez | SL3CD | 66510 03362 | | |
| SL30,4X ADH ISO7010 piktogram matrica készlet (lefelé, felfelé, jobbra, balra) SafeLite 30m | SL34A | 66510 03361 | | |
| SL30,3X ADH ISO7010 piktogram matrica készlet (lefelé, jobbra, balra) SafeLite 30m-hez | SL33A | 66510 03360 | |  |
| | | | | |
| | | | |  |
| | | | | |

Érvényes: 2024. június 1-től

Áraink letölthetők honlapunkról: www.duoverzio.hu/arlista
 1139 Budapest Lomb u. 15. • Telefon:+36 1 239-3241 • E-mail:info@duoverzio.hu • web:www.duoverzio.hu
 2800 Tatabánya Búzavirág utca 8. • Telefon: 34 510-842 ♦ 6728 Szeged Dorozsmai út 17-19 • Telefon: 62 541-434

KÚPOS ALUMÍNIUM LÁMPAOSZLOKOK

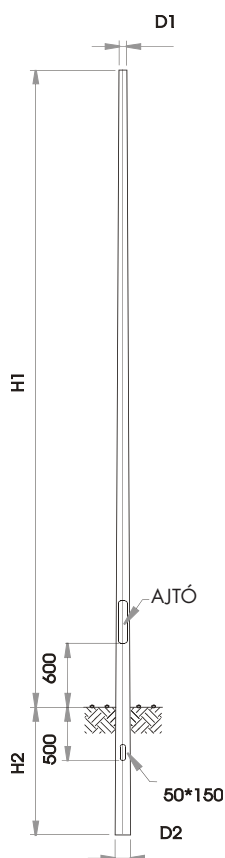

| típusjel | fénypontmagasság | | fej D1 Ø mm | láb D2 Ø mm | H2 mm | tömeg kg | megrendelési szám | egységár Ft+ÁFA |
|---|------------------|--|----------------|----------------|----------|-------------|-------------------|-------------------------------|
| | H1 m | | | | | | | |
| Nyers felületű kúpos alumínium lámpaoszlopok | | | | | | | | |
| KLMK 100/60/3 lámpaoszlop | 3 | | 60 | 100 | 600 | 8,0 | 63001 33001 | |
| KLMK 100/76/3 lámpaoszlop | 3 | | 76 | 100 | 600 | 8,0 | 63001 33003 | |
| KLMK 100/60/3,5 lámpaoszlop | 3,5 | | 60 | 100 | 600 | 9,0 | 63001 33002 | |
| KLMK 100/76/3,5 lámpaoszlop | 3,5 | | 76 | 100 | 600 | 9,0 | 63001 33004 | |
| KLMK 114/60/3,5 lámpaoszlop | 3,5 | | 60 | 114 | 800 | 13,0 | 63001 33005 | |
| KLMK 114/76/3,5 lámpaoszlop | 3,5 | | 76 | 114 | 800 | 13,0 | 63001 33009 | |
| KLMK 114/60/4 lámpaoszlop | 4 | | 60 | 114 | 800 | 14,0 | 63001 33006 | |
| KLMK 114/76/4 lámpaoszlop | 4 | | 76 | 114 | 800 | 14,0 | 63001 33010 | |
| KLMK 120/60/4 lámpaoszlop | 4 | | 60 | 120 | 800 | 17,0 | 63001 33013 | Kérje egyedi ajánlatunkat. |
| KLMK 120/76/4 lámpaoszlop | 4 | | 76 | 120 | 800 | 17,0 | 63001 33020 | |
| KLMK 114/60/4,5 lámpaoszlop | 4,5 | | 60 | 114 | 800 | 15,0 | 63001 33007 | |
| KLMK 114/76/4,5 lámpaoszlop | 4,5 | | 76 | 114 | 800 | 15,0 | 63001 33011 | |
| KLMK 120/60/4,5 lámpaoszlop | 4,5 | | 60 | 120 | 800 | 18,0 | 63001 33014 | |
| KLMK 120/76/4,5 lámpaoszlop | 4,5 | | 76 | 120 | 800 | 18,0 | 63001 33021 | |
| KLMK 114/60/5 lámpaoszlop | 5 | | 60 | 114 | 800 | 16,0 | 63001 33008 | |
| KLMK 114/76/5 lámpaoszlop | 5 | | 76 | 114 | 800 | 16,0 | 63001 33012 | |
| KLMK 120/60/5 lámpaoszlop | 5 | | 60 | 120 | 800 | 20,0 | 63001 33015 | |
| KLMK 120/76/5 lámpaoszlop | 5 | | 76 | 120 | 800 | 20,0 | 63001 33022 | |
| KLMK 120/60/5,5 lámpaoszlop | 5,5 | | 60 | 120 | 800 | 22,0 | 63001 33016 | |
| KLMK 120/76/5,5 lámpaoszlop | 5,5 | | 76 | 120 | 800 | 22,0 | 63001 33023 | |
| KLMK 120/60/6 lámpaoszlop | 6 | | 60 | 120 | 1000 | 24,0 | 63001 33017 | |
| KLMK 120/76/6 lámpaoszlop | 6 | | 76 | 120 | 1000 | 24,0 | 63001 33024 | |
| KLMK 120/60/6,5 lámpaoszlop | 6,5 | | 60 | 120 | 1000 | 25,0 | 63001 33018 | |
| KLMK 120/76/6,5 lámpaoszlop | 6,5 | | 76 | 120 | 1000 | 25,0 | 63001 33025 | |
| KLMK 120/60/7 lámpaoszlop | 7 | | 60 | 120 | 1000 | 27,0 | 63001 33019 | |
| KLMK 120/76/7 lámpaoszlop | 7 | | 76 | 120 | 1000 | 27,0 | 63001 33026 | |
| KLMK 145/60/7 lámpaoszlop | 7 | | 60 | 145 | 1000 | 34,0 | 63001 33027 | |
| KLMK 145/76/7 lámpaoszlop | 7 | | 76 | 145 | 1000 | 34,0 | 63001 33029 | |
| KLMK 145/60/8 lámpaoszlop | 8 | | 60 | 145 | 1200 | 38,0 | 63001 33028 | |
| KLMK 145/76/8 lámpaoszlop | 8 | | 76 | 145 | 1200 | 38,0 | 63001 33030 | |
| KLMK 165/76/8 lámpaoszlop | 8 | | 76 | 165 | 1200 | 44,0 | 63001 33031 | |
| KLMK 165/76/9 lámpaoszlop | 9 | | 76 | 165 | 1500 | 49,0 | 63001 33032 | |
| KLMK 165/76/10 lámpaoszlop | 10 | | 76 | 165 | 1500 | 54,0 | 63001 33033 | |

Az oszlopok talpas kivitelben is rendelhetők. A lámpaoszlopokhoz illeszkedő lámpapakarok is rendelhetők.

SZERELVÉNYDOBOZOK VILÁGÍTÁSHOZ



| típusjel | biztosító aljzat, db | kalap- sín, db | vezeték csatlakozás | magasság mm | szélesség mm | mélység mm | védettség | megrendelési szám | egységár Ft+ÁFA |
|---------------------|-------------------------|-------------------|------------------------|----------------|-----------------|---------------|-----------|-------------------|-------------------------------|
| EKM 2045-1D1 | 1 x D01 | | 5x1,5—4 | 158 | Ø59 | | IP55 | 63001 35001 | |
| EKM 2020 2D1 | 2 x D01 | | 5x2,5—16 | 232 | 69 | 69 | IP44 | 63001 35002 | |
| EKM 2050SK-2D1U | 2 x D01 | | 5x2,5—25 | 257 | 82 | 63 | IP54 | 63001 35003 | |
| EKM 2050SK-3D1U | 3 x D01 | | 5x2,5—25 | 257 | 82 | 63 | IP54 | 63001 35004 | |
| EKM 2050SKF-0D0 -1R | | 1 | 5x2,5—25 | 257 | 82 | 63 | IP54 | 63001 35005 | |
| EKM 2050SKFH-2D1U | 2 x D01 | | 5x2,5—25 | 257 | 82 | 63 | IP54 | 63001 35006 | Kérje egyedi ajánlatunkat. |
| EKM 2050SKFH-3D1U | 3 x D01 | | 5x2,5—25 | 257 | 82 | 63 | IP54 | 63001 35007 | |
| EKM 2050SKFH-0D1-1R | | | 5x2,5—25 | 257 | 82 | 63 | IP54 | 63001 35008 | |
| EKM 2051SK-2D1S-1R | 2 x D01 | 1 | 5x2,5—25 | 337 | 82 | 82 | IP54 | 63001 35009 | |
| EKM 2051SK-0D0-2R | | 2 | 5x2,5—25 | 337 | 82 | 82 | IP54 | 63001 35010 | |
| EKM 2051SKFH-3D1-1R | 3 x D01 | 1 | 5x2,5—25 | 337 | 82 | 82 | IP54 | 63001 35011 | |
| EKM 2051SKFH-4D1 | 4 x D01 | | 5x2,5—25 | 337 | 82 | 82 | IP54 | 63001 35012 | |
| EKM 2051SKFH-0D0-2R | | 2 | 5x2,5—25 | 337 | 82 | 82 | IP54 | 63001 35013 | |
| EKM 1271-1D2-4-16 | 1 x D II | | 4x6—16 | 202 | 76 | 83 | IP43 | 63001 35014 | |
| EKM 1271-1D2-5-16 | 2 x D II | | 5x6—16 | 202 | 76 | 83 | IP43 | 63001 35015 | |
| EKM 1272-2D2-4-16 | 1 x D II | | 4x6—16 | 250 | 76 | 83 | IP43 | 63001 35016 | |
| EKM 1272-2D2-4-25 | 2 x D II | | 4x10—25 | 250 | 76 | 83 | IP43 | 63001 35017 | |
| EKM 1261-1D2-4-16 | 1 x D II | | 4x6—16 | 263 | 78 | 88 | IP54 | 63001 35018 | |
| EKM 1261-1D2-5-16 | 1 x D II | | 5x6—16 | 263 | 78 | 88 | IP54 | 63001 35019 | |
| EKM 1261-2D2-4-16 | 2 x D II | | 4x6—16 | 263 | 78 | 88 | IP54 | 63001 35020 | |

Ervényes: 2024. június 1-től

1139 Budapest Lomb u. 15. • Telefon: +36 1 239-3241 • E-mail: info@duoverzio.hu • web: www.duoverzio.hu
 9028 Győr, Sashegy (81-es út) • Telefon: 96 523-893 ♦ 8000 Székesfehérvár Raktár u. 7. • Telefon: 22 500-560
 4400 Nyíregyháza Tambura utca 1. • Telefon: 21 300-4035

KÚPOS ALUMÍNIUM LÁMPAOSZLOPOK

| típusjel | fénypontmagasság m | fej Ø mm | láb Ø mm | tömeg kg | megrendelési szám | egységár Ft+ÁFA |
|--|-----------------------|-------------|-------------|-------------|-------------------|--------------------|
| Festett kúpos alumínium lámpaoszlopok | | | | | | |
| KLMK 100/60/3 RAL lámpaoszlop | 3 | 60 | 100 | 600 | 8,0 | 63001 33034 |
| KLMK 100/76/3 RAL lámpaoszlop | 3 | 76 | 100 | 600 | 8,0 | 63001 33036 |
| KLMK 100/60/3,5 RAL lámpaoszlop | 3,5 | 60 | 100 | 600 | 9,0 | 63001 33035 |
| KLMK 100/76/3,5 RAL lámpaoszlop | 3,5 | 76 | 100 | 600 | 9,0 | 63001 33037 |
| KLMK 114/60/3,5 RAL lámpaoszlop | 3,5 | 60 | 114 | 800 | 13,0 | 63001 33038 |
| KLMK 114/76/3,5 RAL lámpaoszlop | 3,5 | 76 | 114 | 800 | 13,0 | 63001 33042 |
| KLMK 114/60/4 RAL lámpaoszlop | 4 | 60 | 114 | 800 | 14,0 | 63001 33039 |
| KLMK 114/76/4 RAL lámpaoszlop | 4 | 76 | 114 | 800 | 14,0 | 63001 33043 |
| KLMK 120/60/4 RAL lámpaoszlop | 4 | 60 | 120 | 800 | 17,0 | 63001 33046 |
| KLMK 120/76/4 RAL lámpaoszlop | 4 | 76 | 120 | 800 | 17,0 | 63001 33053 |
| KLMK 114/60/4,5 RAL lámpaoszlop | 4,5 | 60 | 114 | 800 | 15,0 | 63001 33040 |
| KLMK 114/76/4,5 RAL lámpaoszlop | 4,5 | 76 | 114 | 800 | 15,0 | 63001 33044 |
| KLMK 120/60/4,5 RAL lámpaoszlop | 4,5 | 60 | 120 | 800 | 18,0 | 63001 33047 |
| KLMK 120/76/4,5 RAL lámpaoszlop | 4,5 | 76 | 120 | 800 | 18,0 | 63001 33054 |
| KLMK 114/60/5 RAL lámpaoszlop | 5 | 60 | 114 | 800 | 16,0 | 63001 33041 |
| KLMK 114/76/5 RAL lámpaoszlop | 5 | 76 | 114 | 800 | 16,0 | 63001 33045 |
| KLMK 120/60/5 RAL lámpaoszlop | 5 | 60 | 120 | 800 | 20,0 | 63001 33048 |
| KLMK 120/76/5 RAL lámpaoszlop | 5 | 76 | 120 | 800 | 20,0 | 63001 33055 |
| KLMK 120/60/5,5 RAL lámpaoszlop | 5,5 | 60 | 120 | 800 | 22,0 | 63001 33049 |
| KLMK 120/76/5,5 RAL lámpaoszlop | 5,5 | 76 | 120 | 800 | 22,0 | 63001 33056 |
| KLMK 120/60/6 RAL lámpaoszlop | 6 | 60 | 120 | 1000 | 24,0 | 63001 33050 |
| KLMK 120/76/6 RAL lámpaoszlop | 6 | 76 | 120 | 1000 | 24,0 | 63001 33057 |
| KLMK 120/60/6,5 RAL lámpaoszlop | 6,5 | 60 | 120 | 1000 | 25,0 | 63001 33051 |
| KLMK 120/76/6,5 RAL lámpaoszlop | 6,5 | 76 | 120 | 1000 | 25,0 | 63001 33058 |
| KLMK 120/60/7 RAL lámpaoszlop | 7 | 60 | 120 | 1000 | 27,0 | 63001 33052 |
| KLMK 120/76/7 RAL lámpaoszlop | 7 | 76 | 120 | 1000 | 27,0 | 63001 33059 |
| KLMK 145/60/7 RAL lámpaoszlop | 7 | 60 | 145 | 1000 | 34,0 | 63001 33060 |
| KLMK 145/76/7 RAL lámpaoszlop | 7 | 76 | 145 | 1000 | 34,0 | 63001 33062 |
| KLMK 145/60/8 RAL lámpaoszlop | 8 | 60 | 145 | 1200 | 38,0 | 63001 33061 |
| KLMK 145/76/8 RAL lámpaoszlop | 8 | 76 | 145 | 1200 | 38,0 | 63001 33063 |
| KLMK 165/76/8 RAL lámpaoszlop | 8 | 76 | 165 | 1200 | 44,0 | 63001 33064 |
| KLMK 165/76/9 RAL lámpaoszlop | 9 | 76 | 165 | 1500 | 49,0 | 63001 33065 |
| KLMK 165/76/10 RAL lámpaoszlop | 10 | 76 | 165 | 1500 | 54,0 | 63001 33066 |

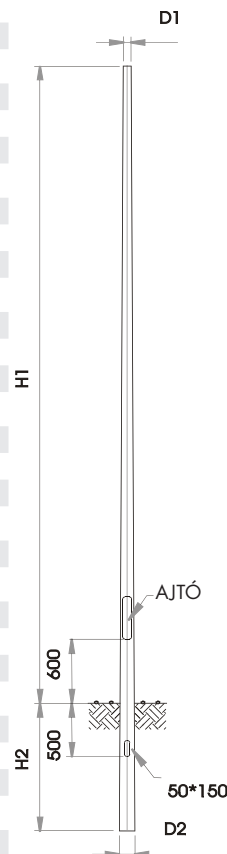

Az oszlopok talpas kivitelben is rendelhetők. A lámpaoszlopokhoz illeszkedő lámpapakarok is rendelhetők.

SZERELVÉNYDOBOZOK VILÁGÍTÁSHOZ

| típusjel | biztosító aljzat, db | kalap- sín, db | vezeték csatlakozás | magasság mm | szélesség mm | mélység mm | védettség | megrendelési szám | egységár Ft+ÁFA |
|----------------------|-------------------------|-------------------|------------------------|----------------|-----------------|---------------|-----------|-------------------|-------------------------------|
| EKM 1261-2D2-5-16 | 2 x D II | | 5x6—16 | 263 | 78 | 88 | IP54 | 63001 35021 | |
| EKM 1261-2D2-5-10 | 2 x D II | | 5x10 | 263 | 78 | 88 | IP54 | 63001 35022 | |
| EKM 1261-0D0-5-16-1R | | 1 | 5x6—16 | 263 | 78 | 88 | IP54 | 63001 35023 | |
| EKM 2072-1D2-5-16 | 1 x D II | | 5x4—16 | 278 | 80 | 77 | IP43 | 63001 35024 | |
| EKM 2072-2D2-5-16 | 2 x D II | | 5x4—16 | 278 | 80 | 77 | IP43 | 63001 35025 | |
| EKM 2072-1D2-4-35 | 1 x D II | | 4x16—35 | 278 | 80 | 77 | IP43 | 63001 35026 | Kérje egyedi ajánlatunkat. |
| EKM 2072-2D2-4-35 | 2 x D II | | 4x16—35 | 278 | 80 | 77 | IP43 | 63001 35027 | |
| EKM 2072-1D2-5-35 | 1 x D II | | 5x16—35 | 278 | 80 | 77 | IP43 | 63001 35028 | |
| EKM 2072-2D2-5-35 | 2 x D II | | 5x16—35 | 278 | 80 | 77 | IP43 | 63001 35029 | |
| EKM 1281-1D2-5-25 | 1 x D II | | 5x16—25 | 306 | 102 | 94 | IP54 | 63001 35030 | |
| EKM 1281-2D2-4-25 | 2 x D II | | 4x16—25 | 306 | 102 | 94 | IP54 | 63001 35031 | |
| EKM 1281-2D2-4-35 | 2 x D II | | 4x16—35 | 306 | 102 | 94 | IP54 | 63001 35032 | |
| EKM 1281-2D2-5-16 | 2 x D II | | 5x16 | 306 | 102 | 94 | IP54 | 63001 35033 | |
| EKM 1281-2D2-5-25 | 2 x D II | | 5x16—25 | 306 | 102 | 94 | IP54 | 63001 35034 | |
| EKM 1281-0D0-4-25-1R | | 1 | 4x16—25 | 306 | 102 | 94 | IP54 | 63001 35035 | |
| EKM 2035-1D2 | 1 x D II | | 4x4—35 | 290 | 89 | 93,5 | IP43 | 63001 35036 | |
| EKM 2035-2D2 | 2 x D II | | 4x4—35 | 290 | 89 | 93,5 | IP43 | 63001 35037 | |
| EKM 2035-0D0 | | | 4x4—35 | 290 | 89 | 93,5 | IP43 | 63001 35038 | |
| EKM 2035-0D0-1R | | 1 | 4x4—35 | 290 | 89 | 93,5 | IP43 | 63001 35039 | |



Érvényes: 2024. június 1-től

Áraink letölthetők honlapunkról: www.duoverzio.hu/arlista

1139 Budapest Lomb u. 15. • Telefon: +36 1 239-3241 • E-mail: info@duoverzio.hu • web: www.duoverzio.hu

2800 Tatabánya Búzavirág utca 8. • Telefon: 34 510-842 ♦ 6728 Szeged Dorozsmai út 17-19 • Telefon: 62 541-434

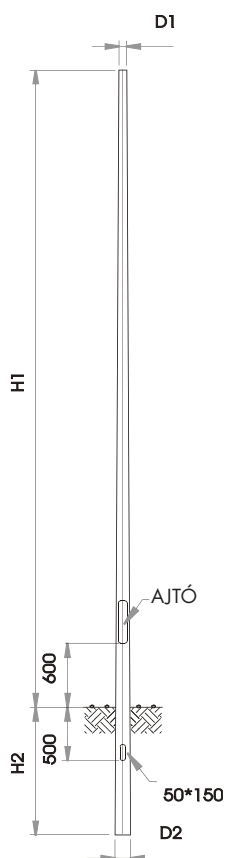
KÚPOS ACÉL LÁMPAOSZLOPOK



| típusjel | fénypontmagasság H1 m | H2 mm | fej D1 Ømm | láb D2 Ømm | S mm | tömeg kg | megrendelési szám | egységár Ft+ÁFA |
|--|--------------------------|----------|---------------|---------------|---------|-------------|-------------------|-------------------------------|
| Tűzhorganyzott kúpos acél lámpaoszlopok | | | | | | | | |
| KLM 30/60/3.0 | 3000 | 600 | 60 | 110 | 3 | 23 | 63001 37001 | |
| KLM 30/76/3.0 | 3000 | 600 | 76 | 126 | 3 | 27 | 63001 37002 | |
| KLM 35/60/3.0 | 3500 | 600 | 60 | 117 | 3 | 27 | 63001 37003 | |
| KLM 35/76/3.0 | 3500 | 600 | 76 | 133 | 3 | 32 | 63001 37004 | |
| KLM 40/60/3.0 | 4000 | 800 | 60 | 127 | 3 | 33 | 63001 37005 | |
| KLM 40/76/3.0 | 4000 | 800 | 76 | 124 | 3 | 35 | 63001 37006 | |
| KLM 45/60/3.0 | 4500 | 800 | 60 | 134 | 3 | 38 | 63001 37007 | |
| KLM 45/76/3.0 | 4500 | 800 | 76 | 129 | 3 | 40 | 63001 37008 | |
| KLM 50/60/3.0 | 5000 | 800 | 60 | 130 | 3 | 40 | 63001 37009 | |
| KLM 50/76/3.0 | 5000 | 800 | 76 | 134 | 3 | 45 | 63001 37010 | |
| KLM 55/60/3.0 | 5500 | 900 | 60 | 137 | 3 | 46 | 63001 37011 | Kérje egyedi ajánlatunkat. |
| KLM 55/76/3.0 | 5500 | 900 | 76 | 140 | 3 | 51 | 63001 37012 | |
| KLM 60/60/3.0 | 6000 | 1000 | 60 | 130 | 3 | 49 | 63001 37013 | |
| KLM 60/76/3.0 | 6000 | 1000 | 76 | 146 | 3 | 57 | 63001 37014 | |
| KLM 63/76/3.0 | 6300 | 1000 | 76 | 149 | 3 | 60 | 63001 37015 | |
| KLM 65/60/3.0 | 6500 | 1000 | 60 | 135 | 3 | 53 | 63001 37016 | |
| KLM 65/60/3.5 | 6500 | 1000 | 60 | 135 | 3,5 | 62 | 63001 37017 | |
| KLM 65/76/3.0 | 6500 | 1000 | 76 | 151 | 3 | 62 | 63001 37018 | |
| KLM 70/60/3.5 | 7000 | 1200 | 60 | 142 | 3,5 | 70 | 63001 37019 | |
| KLM 70/76/3.0 | 7000 | 1200 | 76 | 158 | 3 | 71 | 63001 37020 | |
| KLM 75/60/3.5 | 7500 | 1200 | 60 | 147 | 3,5 | 76 | 63001 37021 | |
| KLM 75/76/3.0 | 7500 | 1200 | 76 | 163 | 3 | 76 | 63001 37022 | |
| KLM 80/76/3.0 | 8000 | 1200 | 76 | 168 | 3 | 83 | 63001 37023 | |
| KLM 80/76/3.5 | 8000 | 1200 | 76 | 168 | 3,5 | 96 | 63001 37024 | |
| KLM 80/76/4.0 | 8000 | 1200 | 76 | 168 | 4 | 109 | 63001 37025 | |
| KLM 80/89/3.5 | 8000 | 1200 | 89 | 181 | 3,5 | 106 | 63001 37026 | |
| KLM 80/89/4.0 | 8000 | 1200 | 89 | 181 | 4 | 121 | 63001 37027 | |
| KLM 85/76/3.0 | 8500 | 1300 | 76 | 174 | 3 | 90 | 63001 37028 | |
| KLM 85/76/3.5 | 8500 | 1300 | 76 | 174 | 3,5 | 105 | 63001 37029 | |
| KLM 85/76/4.0 | 8500 | 1300 | 76 | 174 | 4 | 119 | 63001 37030 | |
| KLM 90/76/3.0 | 9000 | 1500 | 76 | 181 | 3 | 99 | 63001 37031 | |
| KLM 90/76/3.5 | 9000 | 1500 | 76 | 181 | 3,5 | 115 | 63001 37032 | |
| KLM 90/76/4.0 | 9000 | 1500 | 76 | 181 | 4 | 131 | 63001 37033 | Kérje egyedi ajánlatunkat. |
| KLM 95/76/3.0 | 9500 | 1500 | 76 | 186 | 3 | 106 | 63001 37034 | |
| KLM 95/76/3.5 | 9500 | 1500 | 76 | 186 | 3,5 | 123 | 63001 37035 | |
| KLM 95/76/4.0 | 9500 | 1500 | 76 | 186 | 4 | 140 | 63001 37036 | |
| KLM 100/76/3.0 | 10000 | 1500 | 76 | 191 | 3 | 113 | 63001 37037 | |
| KLM 100/76/3.5 | 10000 | 1500 | 76 | 191 | 3,5 | 131 | 63001 37038 | |
| KLM 100/76/4.0 | 10000 | 1500 | 76 | 191 | 4 | 149 | 63001 37039 | |
| KLM 100/89/4.0 | 10000 | 1500 | 89 | 204 | 4 | 164 | 63001 37040 | |
| KLM 120/76/4.0 | 12000 | 1500 | 76 | 211 | 4 | 189 | 63001 37041 | |
| KLM 120/89/4.0 | 12000 | 1500 | 89 | 224 | 4 | 206 | 63001 37042 | |
| KLM 120/108/4.0 | 12000 | 1500 | 108 | 243 | 4 | 232 | 63001 37043 | |
| KLM 140/89/4.0 | 14000 | 1500 | 89 | 234 | 4 | 257 | 63001 37044 | |
| KLM 140/108/4.0 | 14000 | 1500 | 108 | 253 | 4 | 285 | 63001 37045 | |
| KLM 160/108/4.0 | 16000 | 1500 | 108 | 273 | 4 | 337 | 63001 37046 | |

Érvényes: 2024. június 1-től

1139 Budapest Lomb u. 15. • Telefon: +36 1 239-3241 • E-mail: info@duoverzio.hu • web: www.duoverzio.hu
 9028 Győr, Sashegy (81-es út) • Telefon: 96 523-893 ♦ 8000 Székesfehérvár Raktár u. 7. • Telefon: 22 500-560
 4400 Nyíregyháza Tambura utca 1. • Telefon: 21 300-4035

LÉPCSŐS ACÉL LÁMPAOSZLOPOK

| típusjel | fénypont magasság,mm | H2 mm | D ₁ /L ₁ ø mm | D ₂ /L ₂ ø mm | D ₃ /L ₃ ø mm | D ₄ /L ₄ ø mm | tömeg kg | megrendelési szám | egységár Ft+ÁFA |
|---|----------------------|-------|-------------------------------------|-------------------------------------|-------------------------------------|-------------------------------------|----------|-------------------|----------------------------|
| Tűzihorganyzott lépcsős acél lámpaoszlop | | | | | | | | | |
| ZLM30/60 | 3000 | 600 | 60/2000 | 114/1600 | | | 22 | 63001 37047 | |
| ZLM30/76 | 3000 | 600 | 76/2000 | 114/1600 | | | 24 | 63001 37048 | |
| ZLM35/60 | 3500 | 600 | 60/2500 | 114/1600 | | | 24 | 63001 37049 | |
| ZLM35/76 | 3500 | 600 | 76/2500 | 114/1600 | | | 26 | 63001 37050 | |
| ZLM40/60 | 4000 | 800 | 60/2700 | 114/2100 | | | 29 | 63001 37051 | |
| ZLM40/76 | 4000 | 800 | 76/2700 | 114/2100 | | | 32 | 63001 37052 | |
| ZLM45/60 | 4500 | 800 | 60/3200 | 114/2100 | | | 31 | 63001 37053 | |
| ZLM45/76 | 4500 | 800 | 76/3200 | 114/2100 | | | 34 | 63001 37054 | |
| ZLM50/60 | 5000 | 800 | 60/3200 | 114/2600 | | | 35 | 63001 37055 | |
| ZLM50/76 | 5000 | 800 | 76/3200 | 114/2600 | | | 39 | 63001 37056 | |
| ZLM60/60 | 6000 | 1000 | 60/2700 | 114/2300 | 89/2000 | | 43 | 63001 37057 | Kérje egyedi ajánlatunkat. |
| ZLM60/76 | 6000 | 1000 | 76/2700 | 114/2300 | 89/2000 | | 46 | 63001 37058 | |
| ZLM65/60 | 6500 | 1000 | 60/3000 | 114/2300 | 89/2200 | | 45 | 63001 37059 | |
| ZLM65/76 | 6500 | 1000 | 76/3000 | 114/2300 | 89/2200 | | 48 | 63001 37060 | |
| ZLM70/60 | 7000 | 1200 | 60/3000 | 114/2700 | 89/2500 | | 51 | 63001 37061 | |
| ZLM70/76 | 7000 | 1200 | 76/3000 | 114/2700 | 89/2500 | | 54 | 63001 37062 | |
| ZLM75/60 | 7500 | 1200 | 60/3000 | 114/3000 | 89/2700 | | 55 | 63001 37063 | |
| ZLM75/76 | 7500 | 1200 | 76/3000 | 114/3000 | 89/2700 | | 58 | 63001 37064 | |
| ZLM80/76 | 8000 | 1200 | 76/3000 | 133/3400 | 102/2800 | | 75 | 63001 37065 | |
| ZLM85/76 | 8500 | 1300 | 76/3200 | 133/3500 | 108/3100 | | 82 | 63001 37066 | |
| ZLM90/76 | 9000 | 1500 | 76/3000 | 133/3000 | 121/2000 | 102/2500 | 90 | 63001 37067 | |
| ZLM95/76 | 9500 | 1500 | 76/3000 | 152/3000 | 121/2200 | 108/2800 | 105 | 63001 37068 | |
| ZLM100/76 | 10000 | 1500 | 76/3000 | 152/3300 | 121/2300 | 108/2900 | 111 | 63001 37069 | |

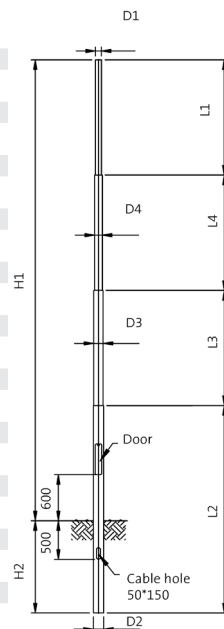
KÚPOS ACÉL FÉNYVETŐ OSZLOPOK

| típusjel | fénypontmagasság H1 m | H2 mm | fej D1 ø mm | láb D2 ø mm | S mm | tömeg kg | megrendelési szám | egységár Ft+ÁFA |
|--|-----------------------|-------|-------------|-------------|------|----------|-------------------|----------------------------|
| Tűzihorganyzott kúpos fényvető oszlopok | | | | | | | | |
| KFLM12/1 | 11600 | 1500 | 108 | 239 | 230 | | 63001 37070 | |
| KFLM12/2 | 11600 | 1500 | 108 | 252 | 253 | | 63001 37071 | |
| KFLM14/1* | 13600 | 1500 | 108 | 250 | 280 | | 63001 37072 | |
| KFLM14/2* | 13600 | 1500 | 108 | 249 | 316 | | 63001 37073 | |
| KFLM15/1 | 14600 | 1500 | 108 | 260 | 306 | | 63001 37074 | |
| KFLM15/2 | 14600 | 1500 | 108 | 259 | 343 | | 63001 37075 | |
| KFLM16/1* | 15600 | 1500 | 108 | 270 | 333 | | 63001 37076 | Kérje egyedi ajánlatunkat. |
| KFLM16/2* | 15600 | 1500 | 108 | 269 | 370 | | 63001 37077 | |
| KFLM16/3 | 15600 | 1500 | 121 | 282 | 434 | | 63001 37078 | |
| KFLM16/4 | 15600 | 1500 | 133 | 293 | 557 | | 63001 37079 | |
| KFLM18/1 | 17600 | 1500 | 108 | 290 | 391 | | 63001 37080 | |
| KFLM18/2 | 17600 | 1500 | 108 | 289 | 427 | | 63001 37081 | |
| KFLM18/3 | 17600 | 1500 | 121 | 302 | 501 | | 63001 37082 | |
| KFLM18/4 | 17600 | 1500 | 133 | 313 | 649 | | 63001 37083 | |
| KFLM20/1 | 19600 | 1800 | 108 | 313 | 461 | | 63001 37084 | |
| KFLM20/2 | 19600 | 1800 | 108 | 325 | 559 | | 63001 37085 | |
| KFLM20/3 | 19600 | 1800 | 133 | 335 | 677 | | 63001 37086 | |
| KFLM20/4 | 19600 | 1800 | 140 | 343 | 734 | | 63001 37087 | |

Érvényes: 2024. június 1-től

 Áraink letölthetők honlapunkról: www.duoverzio.hu/arlista

 1139 Budapest Lomb u. 15. • Telefon:+36 1 239-3241 • E-mail:info@duoverzio.hu • web:www.duoverzio.hu

2800 Tatabánya Búzavirág utca 8. • Telefon: 34 510-842 ♦ 6728 Szeged Dorozsmai út 17-19 • Telefon: 62 541-434

KISMEGSZAKÍTÓK 4,5kA

| | gyári jel | egység | csom. egység | megrendelési szám | egységár Ft+ÁFA |
|---|-----------|--------|--------------|-------------------|-----------------|
| xPole Home kismegszakítók 4500A | | | | | |
| HL-B6/1 Home kismegszakító 4,5kA, 1P, 6A, B jellegűre | 194718 | db | 1 | 66501 94718 | |
| HL-B10/1 Home kismegszakító 4,5kA, 1P, 10A, B jellegűre | 194719 | db | 1 | 66501 94719 | |
| HL-B13/1 Home kismegszakító 4,5kA, 1P, 13A, B jellegűre | 194720 | db | 1 | 66501 94720 | |
| HL-B16/1 Home kismegszakító 4,5kA, 1P, 16A, B jellegűre | 194721 | db | 1 | 66501 94721 | |
| HL-B20/1 Home kismegszakító 4,5kA, 1P, 20A, B jellegűre | 194722 | db | 1 | 66501 94722 | |
| HL-B25/1 Home kismegszakító 4,5kA, 1P, 25A, B jellegűre | 194723 | db | 1 | 66501 94723 | |
| HL-B32/1 Home kismegszakító 4,5kA, 1P, 32A, B jellegűre | 194724 | db | 1 | 66501 94724 | |
| HL-B40/1 Home kismegszakító 4,5kA, 1P, 40A, B jellegűre | 194725 | db | 1 | 66501 94725 | |
| HL-B50/1 Home kismegszakító 4,5kA, 1P, 50A, B jellegűre | 194726 | db | 1 | 66501 94726 | |
| HL-B63/1 Home kismegszakító 4,5kA, 1P, 63A, B jellegűre | 194727 | db | 1 | 66501 94727 | |
| HL-C6/1 Home kismegszakító 4,5kA, 1P, 6A, C jellegűre | 194728 | db | 1 | 66501 94728 | |
| HL-C10/1 Home kismegszakító 4,5kA, 1P, 10A, C jellegűre | 194729 | db | 1 | 66501 94729 | |
| HL-C13/1 Home kismegszakító 4,5kA, 1P, 13A, C jellegűre | 194730 | db | 1 | 66501 94730 | |
| HL-C16/1 Home kismegszakító 4,5kA, 1P, 16A, C jellegűre | 194731 | db | 1 | 66501 94731 | |
| HL-C20/1 Home kismegszakító 4,5kA, 1P, 20A, C jellegűre | 194732 | db | 1 | 66501 94732 | |
| HL-C25/1 Home kismegszakító 4,5kA, 1P, 25A, C jellegűre | 194733 | db | 1 | 66501 94733 | |
| HL-C32/1 Home kismegszakító 4,5kA, 1P, 32A, C jellegűre | 194734 | db | 1 | 66501 94734 | |
| HL-C40/1 Home kismegszakító 4,5kA, 1P, 40A, C jellegűre | 194735 | db | 1 | 66501 94735 | |
| HL-C50/1 Home kismegszakító 4,5kA, 1P, 50A, C jellegűre | 194736 | db | 1 | 66501 94736 | |
| HL-C63/1 Home kismegszakító 4,5kA, 1P, 63A, C jellegűre | 194737 | db | 1 | 66501 94737 | |
| HL-B6/2 Home kismegszakító 4,5kA, 2P, 6A, B jellegűre | 194758 | db | 1 | 66501 94758 | |
| HL-B10/2 Home kismegszakító 4,5kA, 2P, 10A, B jellegűre | 194759 | db | 1 | 66501 94759 | |
| HL-B13/2 Home kismegszakító 4,5kA, 2P, 13A, B jellegűre | 194760 | db | 1 | 66501 94760 | |
| HL-B16/2 Home kismegszakító 4,5kA, 2P, 16A, B jellegűre | 194761 | db | 1 | 66501 94761 | |
| HL-B20/2 Home kismegszakító 4,5kA, 2P, 20A, B jellegűre | 194762 | db | 1 | 66501 94762 | |
| HL-B25/2 Home kismegszakító 4,5kA, 2P, 25A, B jellegűre | 194763 | db | 1 | 66501 94763 | |
| HL-B32/2 Home kismegszakító 4,5kA, 2P, 32A, B jellegűre | 194764 | db | 1 | 66501 94764 | |
| HL-B40/2 Home kismegszakító 4,5kA, 2P, 40A, B jellegűre | 194765 | db | 1 | 66501 94765 | |
| HL-B50/2 Home kismegszakító 4,5kA, 2P, 50A, B jellegűre | 194766 | db | 1 | 66501 94766 | |
| HL-B63/2 Home kismegszakító 4,5kA, 2P, 63A, B jellegűre | 194767 | db | 1 | 66501 94767 | |
| HL-C6/2 Home kismegszakító 4,5kA, 2P, 6A, C jellegűre | 194768 | db | 1 | 66501 94768 | |
| HL-C10/2 Home kismegszakító 4,5kA, 2P, 10A, C jellegűre | 194769 | db | 1 | 66501 94769 | |
| HL-C13/2 Home kismegszakító 4,5kA, 2P, 13A, C jellegűre | 194770 | db | 1 | 66501 94770 | |
| HL-C16/2 Home kismegszakító 4,5kA, 2P, 16A, C jellegűre | 194771 | db | 1 | 66501 94771 | |
| HL-C20/2 Home kismegszakító 4,5kA, 2P, 20A, C jellegűre | 194772 | db | 1 | 66501 94772 | |
| HL-C25/2 Home kismegszakító 4,5kA, 2P, 25A, C jellegűre | 194773 | db | 1 | 66501 94773 | |
| HL-C32/2 Home kismegszakító 4,5kA, 2P, 32A, C jellegűre | 194774 | db | 1 | 66501 94774 | |
| HL-C40/2 Home kismegszakító 4,5kA, 2P, 40A, C jellegűre | 194775 | db | 1 | 66501 94775 | |
| HL-C50/2 Home kismegszakító 4,5kA, 2P, 50A, C jellegűre | 194776 | db | 1 | 66501 94776 | |
| HL-C63/2 Home kismegszakító 4,5kA, 2P, 63A, C jellegűre | 194777 | db | 1 | 66501 94777 | |
| HL-B6/3 Home kismegszakító 4,5kA, 3P, 6A, B jellegűre | 194778 | db | 1 | 66501 94778 | |
| HL-B10/3 Home kismegszakító 4,5kA, 3P, 10A, B jellegűre | 194779 | db | 1 | 66501 94779 | |
| HL-B13/3 Home kismegszakító 4,5kA, 3P, 13A, B jellegűre | 194780 | db | 1 | 66501 94780 | |
| HL-B16/3 Home kismegszakító 4,5kA, 3P, 16A, B jellegűre | 194781 | db | 1 | 66501 94781 | |
| HL-B20/3 Home kismegszakító 4,5kA, 3P, 20A, B jellegűre | 194782 | db | 1 | 66501 94782 | |
| HL-B25/3 Home kismegszakító 4,5kA, 3P, 25A, B jellegűre | 194783 | db | 1 | 66501 94783 | |
| HL-B32/3 Home kismegszakító 4,5kA, 3P, 32A, B jellegűre | 194784 | db | 1 | 66501 94784 | |
| HL-B40/3 Home kismegszakító 4,5kA, 3P, 40A, B jellegűre | 194785 | db | 1 | 66501 94785 | |
| HL-B50/3 Home kismegszakító 4,5kA, 3P, 50A, B jellegűre | 194786 | db | 1 | 66501 94786 | |
| HL-B63/3 Home kismegszakító 4,5kA, 3P, 63A, B jellegűre | 194787 | db | 1 | 66501 94787 | |
| HL-C6/3 Home kismegszakító 4,5kA, 3P, 6A, C jellegűre | 194788 | db | 1 | 66501 94788 | |
| HL-C10/3 Home kismegszakító 4,5kA, 3P, 10A, C jellegűre | 194789 | db | 1 | 66501 94789 | |
| HL-C13/3 Home kismegszakító 4,5kA, 3P, 13A, C jellegűre | 194790 | db | 1 | 66501 94790 | |
| HL-C16/3 Home kismegszakító 4,5kA, 3P, 16A, C jellegűre | 194791 | db | 1 | 66501 94791 | |
| HL-C20/3 Home kismegszakító 4,5kA, 3P, 20A, C jellegűre | 194792 | db | 1 | 66501 94792 | |
| HL-C25/3 Home kismegszakító 4,5kA, 3P, 25A, C jellegűre | 194793 | db | 1 | 66501 94793 | |
| HL-C32/3 Home kismegszakító 4,5kA, 3P, 32A, C jellegűre | 194794 | db | 1 | 66501 94794 | |

Engedménycsoport: 5



Érvényes: 2024. június 1-től

Áraink letölthetők honlapunkról: www.duoverzio.hu/arlista

1139 Budapest Lomb u. 15. • Telefon: +36 1 239-3241 • E-mail: info@duoverzio.hu • web: www.duoverzio.hu

2800 Tatabánya Búzavirág utca 8. • Telefon: 34 510-842 ♦ 6728 Szeged Dorozsmai út 17-19 • Telefon: 62 541-434

Engedménycsoport: 5

| | gyári jel | egység | csom. egység | megrendelési szám | egységár Ft+AFA |
|--|-----------|--------|--------------|-------------------|-----------------|
| PL6 kismegszakítók 6000A | | | | | |
| PL6-B2/1 kismegszakító, 6kA 1 pólus | 286516 | db | 1 | 66502 86516 | |
| PL6-B4/1 kismegszakító, 6kA 1 pólus | 286517 | db | 1 | 66502 86517 | |
| PL6-B6/1 kismegszakító, 6kA 1 pólus | 286518 | db | 1 | 66502 86518 | |
| PL6-B10/1 kismegszakító, 6kA 1 pólus | 286519 | db | 1 | 66502 86519 | |
| PL6-B13/1 kismegszakító, 6kA 1 pólus | 286520 | db | 1 | 66502 86520 | |
| PL6-B16/1 kismegszakító, 6kA 1 pólus | 286521 | db | 1 | 66502 86521 | |
| PL6-B20/1 kismegszakító, 6kA 1 pólus | 286522 | db | 1 | 66502 86522 | |
| PL6-B25/1 kismegszakító, 6kA 1 pólus | 286523 | db | 1 | 66502 86523 | |
| PL6-B32/1 kismegszakító, 6kA 1 pólus | 286524 | db | 1 | 66502 86524 | |
| PL6-B40/1 kismegszakító, 6kA 1 pólus | 286525 | db | 1 | 66502 86525 | |
| PL6-B50/1 kismegszakító, 6kA 1 pólus | 286526 | db | 1 | 66502 86526 | |
| PL6-B63/1 kismegszakító, 6kA 1 pólus | 286527 | db | 1 | 66502 86527 | |
| PL6-C0,16/1 kismegszakító, 6kA 1 pólus | 164746 | db | 1 | 66501 64746 | |
| PL6-C0,25/1 kismegszakító, 6kA 1 pólus | 164747 | db | 1 | 66501 64747 | |
| PL6-C0,5/1 kismegszakító, 6kA 1 pólus | 164748 | db | 1 | 66501 64748 | |
| PL6-C0,75/1 kismegszakító, 6kA 1 pólus | 164749 | db | 1 | 66501 64749 | |
| PL6-C1/1 kismegszakító, 6kA 1 pólus | 164754 | db | 1 | 66501 64754 | |
| PL6-C2/1 kismegszakító, 6kA 1 pólus | 286528 | db | 1 | 66502 86528 | |
| PL6-C2,5/1 kismegszakító, 6kA 1 pólus | 164755 | db | 1 | 66501 64755 | |
| PL6-C3/1 kismegszakító, 6kA 1 pólus | 164757 | db | 1 | 66501 64757 | |
| PL6-C4/1 kismegszakító, 6kA 1 pólus | 286529 | db | 1 | 66502 86529 | |
| PL6-C5/1 kismegszakító, 6kA 1 pólus | 164758 | db | 1 | 66501 64758 | |
| PL6-C6/1 kismegszakító, 6kA 1 pólus | 286530 | db | 1 | 66502 86530 | |
| PL6-C8/1 kismegszakító, 6kA 1 pólus | 164759 | db | 1 | 66501 64759 | |
| PL6-C10/1 kismegszakító, 6kA 1 pólus | 286531 | db | 1 | 66502 86531 | |
| PL6-C12/1 kismegszakító, 6kA 1 pólus | 164752 | db | 1 | 66501 64752 | |
| PL6-C13/1 kismegszakító, 6kA 1 pólus | 286532 | db | 1 | 66502 86532 | |
| PL6-C15/1 kismegszakító, 6kA 1 pólus | 164753 | db | 1 | 66501 64753 | |
| PL6-C16/1 kismegszakító, 6kA 1 pólus | 286533 | db | 1 | 66502 86533 | |
| PL6-C20/1 kismegszakító, 6kA 1 pólus | 286534 | db | 1 | 66502 86534 | |
| PL6-C25/1 kismegszakító, 6kA 1 pólus | 286535 | db | 1 | 66502 86535 | |
| PL6-C32/1 kismegszakító, 6kA 1 pólus | 286536 | db | 1 | 66502 86536 | |
| PL6-C40/1 kismegszakító, 6kA 1 pólus | 286537 | db | 1 | 66502 86537 | |
| PL6-C50/1 kismegszakító, 6kA 1 pólus | 286538 | db | 1 | 66502 86538 | |
| PL6-C63/1 kismegszakító, 6kA 1 pólus | 286539 | db | 1 | 66502 86539 | |
| PL6-B2/2 kismegszakító, 6kA 2 pólus | 286550 | db | 1 | 66502 86550 | |
| PL6-B4/2 kismegszakító, 6kA 2 pólus | 286551 | db | 1 | 66502 86551 | |
| PL6-B6/2 kismegszakító, 6kA 2 pólus | 286552 | db | 1 | 66502 86552 | |
| PL6-B10/2 kismegszakító, 6kA 2 pólus | 286553 | db | 1 | 66502 86553 | |
| PL6-B13/2 kismegszakító, 6kA 2 pólus | 286554 | db | 1 | 66502 86554 | |
| PL6-B16/2 kismegszakító, 6kA 2 pólus | 286555 | db | 1 | 66502 86555 | |
| PL6-B20/2 kismegszakító, 6kA 2 pólus | 286556 | db | 1 | 66502 86556 | |
| PL6-B25/2 kismegszakító, 6kA 2 pólus | 286557 | db | 1 | 66502 86557 | |
| PL6-B32/2 kismegszakító, 6kA 2 pólus | 286558 | db | 1 | 66502 86558 | |
| PL6-B40/2 kismegszakító, 6kA 2 pólus | 286559 | db | 1 | 66502 86559 | |
| PL6-B50/2 kismegszakító, 6kA 2 pólus | 286560 | db | 1 | 66502 86560 | |
| PL6-B63/2 kismegszakító, 6kA 2 pólus | 286561 | db | 1 | 66502 86561 | |
| PL6-C2/2 kismegszakító, 6kA 2 pólus | 286562 | db | 1 | 66502 86562 | |
| PL6-C4/2 kismegszakító, 6kA 2 pólus | 286563 | db | 1 | 66502 86563 | |
| PL6-C6/2 kismegszakító, 6kA 2 pólus | 286564 | db | 1 | 66502 86564 | |
| PL6-C10/2 kismegszakító, 6kA 2 pólus | 286565 | db | 1 | 66502 86565 | |
| PL6-C13/2 kismegszakító, 6kA 2 pólus | 286566 | db | 1 | 66502 86566 | |
| PL6-C16/2 kismegszakító, 6kA 2 pólus | 286567 | db | 1 | 66502 86567 | |
| PL6-C20/2 kismegszakító, 6kA 2 pólus | 286568 | db | 1 | 66502 86568 | |
| PL6-C25/2 kismegszakító, 6kA 2 pólus | 286569 | db | 1 | 66502 86569 | |
| PL6-C32/2 kismegszakító, 6kA 2 pólus | 286570 | db | 1 | 66502 86570 | |
| PL6-C40/2 kismegszakító, 6kA 2 pólus | 286571 | db | 1 | 66502 86571 | |
| PL6-C50/2 kismegszakító, 6kA 2 pólus | 286572 | db | 1 | 66502 86572 | |
| PL6-C63/2 kismegszakító, 6kA 2 pólus | 286573 | db | 1 | 66502 86573 | |



Érvényes: 2024. június 1-től

1139 Budapest Lomb u. 15. • Telefon: +36 1 239-3241 • E-mail: info@duoverzio.hu • web: www.duoverzio.hu
 9028 Győr, Sashegy (81-es út) • Telefon: 96 523-893 ♦ 8000 Székesfehérvár Raktár u. 7. • Telefon: 22 500-560
 4400 Nyíregyháza Tambura utca 1. • Telefon: 21 300-4035

KISMEGSZAKÍTÓK 6kA, 10kA

| | gyári jel | egység | csom. egység | megrendelési szám | egységár Ft+ÁFA |
|---------------------------------------|-----------|--------|--------------|-------------------|-----------------|
| PL6-B2/3 kismegszakító, 6kA 3 pólus | 286584 | db | 1 | 66502 86584 | |
| PL6-B4/3 kismegszakító, 6kA 3 pólus | 286585 | db | 1 | 66502 86585 | |
| PL6-B6/3 kismegszakító, 6kA 3 pólus | 286586 | db | 1 | 66502 86586 | |
| PL6-B10/3 kismegszakító, 6kA 3 pólus | 286587 | db | 1 | 66502 86587 | |
| PL6-B13/3 kismegszakító, 6kA 3 pólus | 286588 | db | 1 | 66502 86588 | |
| PL6-B16/3 kismegszakító, 6kA 3 pólus | 286589 | db | 1 | 66502 86589 | |
| PL6-B20/3 kismegszakító, 6kA 3 pólus | 286590 | db | 1 | 66502 86590 | |
| PL6-B25/3 kismegszakító, 6kA 3 pólus | 286591 | db | 1 | 66502 86591 | |
| PL6-B32/3 kismegszakító, 6kA 3 pólus | 286592 | db | 1 | 66502 86592 | |
| PL6-B40/3 kismegszakító, 6kA 3 pólus | 286593 | db | 1 | 66502 86593 | |
| PL6-B50/3 kismegszakító, 6kA 3 pólus | 286594 | db | 1 | 66502 86594 | |
| PL6-B63/3 kismegszakító, 6kA 3 pólus | 286595 | db | 1 | 66502 86595 | |
| PL6-C2/3 kismegszakító, 6kA 3 pólus | 286596 | db | 1 | 66502 86596 | |
| PL6-C4/3 kismegszakító, 6kA 3 pólus | 286597 | db | 1 | 66502 86597 | |
| PL6-C6/3 kismegszakító, 6kA 3 pólus | 286598 | db | 1 | 66502 86598 | |
| PL6-C10/3 kismegszakító, 6kA 3 pólus | 286599 | db | 1 | 66502 86599 | |
| PL6-C13/3 kismegszakító, 6kA 3 pólus | 286600 | db | 1 | 66502 86600 | |
| PL6-C16/3 kismegszakító, 6kA 3 pólus | 286601 | db | 1 | 66502 86601 | |
| PL6-C20/3 kismegszakító, 6kA 3 pólus | 286602 | db | 1 | 66502 86602 | |
| PL6-C25/3 kismegszakító, 6kA 3 pólus | 286603 | db | 1 | 66502 86603 | |
| PL6-C32/3 kismegszakító, 6kA 3 pólus | 286604 | db | 1 | 66502 86604 | |
| PL6-C40/3 kismegszakító, 6kA 3 pólus | 286605 | db | 1 | 66502 86605 | |
| PL6-C50/3 kismegszakító, 6kA 3 pólus | 286606 | db | 1 | 66502 86606 | |
| PL6-C63/3 kismegszakító, 6kA 3 pólus | 286607 | db | 1 | 66502 86607 | |
| PL7 kismegszakítók 10000A | | | | | |
| PL7-B2/1 kismegszakító 10kA 1 pólusú | 264839 | db | 1 | 66502 64839 | |
| PL7-B4/1 kismegszakító 10kA 1 pólusú | 264850 | db | 1 | 66502 64850 | |
| PL7-B6/1 kismegszakító 10kA 1 pólusú | 262673 | db | 1 | 66502 62673 | |
| PL7-B10/1 kismegszakító 10kA 1 pólusú | 262674 | db | 1 | 66502 62674 | |
| PL7-B16/1 kismegszakító 10kA 1 pólusú | 262676 | db | 1 | 66502 62676 | |
| PL7-B20/1 kismegszakító 10kA 1 pólusú | 262677 | db | 1 | 66502 62677 | |
| PL7-B25/1 kismegszakító 10kA 1 pólusú | 262678 | db | 1 | 66502 62678 | |
| PL7-B32/1 kismegszakító 10kA 1 pólusú | 262679 | db | 1 | 66502 62679 | |
| PL7-B40/1 kismegszakító 10kA 1 pólusú | 262690 | db | 1 | 66502 62690 | |
| PL7-B50/1 kismegszakító 10kA 1 pólusú | 262691 | db | 1 | 66502 62691 | |
| PL7-B63/1 kismegszakító 10kA 1 pólusú | 262692 | db | 1 | 66502 62692 | |
| PL7-C2/1 kismegszakító 10kA 1 pólusú | 262699 | db | 1 | 66502 62699 | |
| PL7-C4/1 kismegszakító 10kA 1 pólusú | 262700 | db | 1 | 66502 62700 | |
| PL7-C6/1 kismegszakító 10kA 1 pólusú | 262701 | db | 1 | 66502 62701 | |
| PL7-C10/1 kismegszakító 10kA 1 pólusú | 262702 | db | 1 | 66502 62702 | |
| PL7-C16/1 kismegszakító 10kA 1 pólusú | 262704 | db | 1 | 66502 62704 | |
| PL7-C20/1 kismegszakító 10kA 1 pólusú | 262705 | db | 1 | 66502 62705 | |
| PL7-C25/1 kismegszakító 10kA 1 pólusú | 262706 | db | 1 | 66502 62706 | |
| PL7-C32/1 kismegszakító 10kA 1 pólusú | 262707 | db | 1 | 66502 62707 | |
| PL7-C40/1 kismegszakító 10kA 1 pólusú | 262708 | db | 1 | 66502 62708 | |
| PL7-C50/1 kismegszakító 10kA 1 pólusú | 262709 | db | 1 | 66502 62709 | |
| PL7-C63/1 kismegszakító 10kA 1 pólusú | 262710 | db | 1 | 66502 62710 | |
| PL7-D2/1 kismegszakító 10kA 1 pólusú | 262711 | db | 1 | 66502 62711 | |
| PL7-D4/1 kismegszakító 10kA 1 pólusú | 262712 | db | 1 | 66502 62712 | |
| PL7-D6/1 kismegszakító 10kA 1 pólusú | 262713 | db | 1 | 66502 62713 | |
| PL7-D10/1 kismegszakító 10kA 1 pólusú | 262714 | db | 1 | 66502 62714 | |
| PL7-D16/1 kismegszakító 10kA 1 pólusú | 262716 | db | 1 | 66502 62716 | |
| PL7-D20/1 kismegszakító 10kA 1 pólusú | 262717 | db | 1 | 66502 62717 | |
| PL7-D25/1 kismegszakító 10kA 1 pólusú | 262718 | db | 1 | 66502 62718 | |
| PL7-D32/1 kismegszakító 10kA 1 pólusú | 262719 | db | 1 | 66502 62719 | |
| PL7-D40/1 kismegszakító 10kA 1 pólusú | 262720 | db | 1 | 66502 62720 | |

Engedménycsoport: 5



Érvényes: 2024. június 1-től

Áraink letölthetők honlapunkról: www.duoverzio.hu/arlista

1139 Budapest Lomb u. 15. • Telefon:+36 1 239-3241 • E-mail:info@duoverzio.hu • web:www.duoverzio.hu

2800 Tatabánya Búzavirág utca 8. • Telefon: 34 510-842 ♦ 6728 Szeged Dorozsmai út 17-19 • Telefon: 62 541-434

Engedménycsoport: 5



| | gyári jel | egység | csom. egység | megrendelési szám | egységár Ft+AFA |
|--|-----------|--------|--------------|-------------------|-----------------|
| PL7-B1/1N kismegszakító 10kA 1 pólusú+nulla | 165214 | db | 1 | 66501 65214 | |
| PL7-B2/1N kismegszakító 10kA 1 pólusú+nulla | 165218 | db | 1 | 66501 65218 | |
| PL7-B4/1N kismegszakító 10kA 1 pólusú+nulla | 165221 | db | 1 | 66501 65221 | |
| PL7-B6/1N kismegszakító 10kA 1 pólusú+nulla | 262727 | db | 1 | 66502 62727 | |
| PL7-B10/1N kismegszakító 10kA 1 pólusú+nulla | 262728 | db | 1 | 66502 62728 | |
| PL7-B16/1N kismegszakító 10kA 1 pólusú+nulla | 262740 | db | 1 | 66502 62740 | |
| PL7-B20/1N kismegszakító 10kA 1 pólusú+nulla | 262741 | db | 1 | 66502 62741 | |
| PL7-B25/1N kismegszakító 10kA 1 pólusú+nulla | 262742 | db | 1 | 66502 62742 | |
| PL7-B32/1N kismegszakító 10kA 1 pólusú+nulla | 262743 | db | 1 | 66502 62743 | |
| PL7-C2/1N kismegszakító 10kA 1 pólusú+nulla | 262744 | db | 1 | 66502 62744 | |
| PL7-C4/1N kismegszakító 10kA 1 pólusú+nulla | 262745 | db | 1 | 66502 62745 | |
| PL7-C6/1N kismegszakító 10kA 1 pólusú+nulla | 262746 | db | 1 | 66502 62746 | |
| PL7-C10/1N kismegszakító 10kA 1 pólusú+nulla | 262747 | db | 1 | 66502 62747 | |
| PL7-C12/1N kismegszakító 10kA 1 pólusú+nulla | 165231 | db | 1 | 66501 65231 | |
| PL7-C16/1N kismegszakító 10kA 1 pólusú+nulla | 262749 | db | 1 | 66502 62749 | |
| PL7-C20/1N kismegszakító 10kA 1 pólusú+nulla | 262750 | db | 1 | 66502 62750 | |
| PL7-C25/1N kismegszakító 10kA 1 pólusú+nulla | 262751 | db | 1 | 66502 62751 | |
| PL7-C32/1N kismegszakító 10kA 1 pólusú+nulla | 262752 | db | 1 | 66502 62752 | |
| PL7-B2/2 kismegszakító 10kA 2 pólusú | 165083 | db | 1 | 66501 65083 | |
| PL7-B4/2 kismegszakító 10kA 2 pólusú | 165086 | db | 1 | 66501 65086 | |
| PL7-B6/2 kismegszakító 10kA 2 pólusú | 262761 | db | 1 | 66502 62761 | |
| PL7-B10/2 kismegszakító 10kA 2 pólusú | 262762 | db | 1 | 66502 62762 | |
| PL7-B16/2 kismegszakító 10kA 2 pólusú | 262765 | db | 1 | 66502 62765 | |
| PL7-B20/2 kismegszakító 10kA 2 pólusú | 262766 | db | 1 | 66502 62766 | |
| PL7-B25/2 kismegszakító 10kA 2 pólusú | 262767 | db | 1 | 66502 62767 | |
| PL7-B32/2 kismegszakító 10kA 2 pólusú | 262768 | db | 1 | 66502 62768 | |
| PL7-B40/2 kismegszakító 10kA 2 pólusú | 262769 | db | 1 | 66502 62769 | |
| PL7-B50/2 kismegszakító 10kA 2 pólusú | 263350 | db | 1 | 66502 63350 | |
| PL7-B63/2 kismegszakító 10kA 2 pólusú | 263351 | db | 1 | 66502 63351 | |
| PL7-C2/2 kismegszakító 10kA 2 pólusú | 263354 | db | 1 | 66502 63354 | |
| PL7-C4/2 kismegszakító 10kA 2 pólusú | 263355 | db | 1 | 66502 63355 | |
| PL7-C6/2 kismegszakító 10kA 2 pólusú | 263356 | db | 1 | 66502 63356 | |
| PL7-C10/2 kismegszakító 10kA 2 pólusú | 263357 | db | 1 | 66502 63357 | |
| PL7-C16/2 kismegszakító 10kA 2 pólusú | 263359 | db | 1 | 66502 63359 | |
| PL7-C20/2 kismegszakító 10kA 2 pólusú | 263360 | db | 1 | 66502 63360 | |
| PL7-C25/2 kismegszakító 10kA 2 pólusú | 263361 | db | 1 | 66502 63361 | |
| PL7-C32/2 kismegszakító 10kA 2 pólusú | 263362 | db | 1 | 66502 63362 | |
| PL7-C40/2 kismegszakító 10kA 2 pólusú | 263363 | db | 1 | 66502 63363 | |
| PL7-C50/2 kismegszakító 10kA 2 pólusú | 263364 | db | 1 | 66502 63364 | |
| PL7-C63/2 kismegszakító 10kA 2 pólusú | 263365 | db | 1 | 66502 63365 | |
| PL7-D2/2 kismegszakító 10kA 2 pólusú | 263366 | db | 1 | 66502 63366 | |
| PL7-D4/2 kismegszakító 10kA 2 pólusú | 263367 | db | 1 | 66502 63367 | |
| PL7-D6/2 kismegszakító 10kA 2 pólusú | 263368 | db | 1 | 66502 63368 | |
| PL7-D10/2 kismegszakító 10kA 2 pólusú | 263369 | db | 1 | 66502 63369 | |
| PL7-D16/2 kismegszakító 10kA 2 pólusú | 263381 | db | 1 | 66502 63381 | |
| PL7-D20/2 kismegszakító 10kA 2 pólusú | 263382 | db | 1 | 66502 63382 | |
| PL7-D25/2 kismegszakító 10kA 2 pólusú | 263383 | db | 1 | 66502 63383 | |
| PL7-D32/2 kismegszakító 10kA 2 pólusú | 263384 | db | 1 | 66502 63384 | |
| PL7-D40/2 kismegszakító 10kA 2 pólusú | 263385 | db | 1 | 66502 63385 | |
| PL7-B2/3 kismegszakító 10kA 3 pólusú | 165116 | db | 1 | 66501 65116 | |
| PL7-B4/3 kismegszakító 10kA 3 pólusú | 116709 | db | 1 | 66501 16709 | |
| PL7-B6/3 kismegszakító 10kA 3 pólusú | 263386 | db | 1 | 66502 63386 | |
| PL7-B10/3 kismegszakító 10kA 3 pólusú | 263387 | db | 1 | 66502 63387 | |
| PL7-B16/3 kismegszakító 10kA 3 pólusú | 263389 | db | 1 | 66502 63389 | |
| PL7-B20/3 kismegszakító 10kA 3 pólusú | 263390 | db | 1 | 66502 63390 | |
| PL7-B25/3 kismegszakító 10kA 3 pólusú | 263391 | db | 1 | 66502 63391 | |
| PL7-B32/3 kismegszakító 10kA 3 pólusú | 263392 | db | 1 | 66502 63392 | |
| PL7-B40/3 kismegszakító 10kA 3 pólusú | 263393 | db | 1 | 66502 63393 | |
| PL7-B50/3 kismegszakító 10kA 3 pólusú | 263400 | db | 1 | 66502 63400 | |
| PL7-B63/3 kismegszakító 10kA 3 pólusú | 263401 | db | 1 | 66502 63401 | |

Érvényes: 2024. június 1-től

1139 Budapest Lomb u. 15. • Telefon: +36 1 239-3241 • E-mail: info@duoverzio.hu • web: www.duoverzio.hu
 9028 Győr, Sashegy (81-es út) • Telefon: 96 523-893 ♦ 8000 Székesfehérvár Raktár u. 7. • Telefon: 22 500-560
 4400 Nyíregyháza Tambura utca 1. • Telefon: 21 300-4035

KISMEGSZAKÍTÓK 10kA

| | gyári jel | egység csom. egység | megrendelési szám | egységár Ft+ÁFA |
|--|-----------|---------------------|-------------------|-----------------|
| PL7-C2/3 kismegszakító 10kA 3 pólusú | 263404 | db 1 | 66502 63404 | |
| PL7-C4/3 kismegszakító 10kA 3 pólusú | 263405 | db 1 | 66502 63405 | |
| PL7-C6/3 kismegszakító 10kA 3 pólusú | 263406 | db 1 | 66502 63406 | |
| PL7-C10/3 kismegszakító 10kA 3 pólusú | 263407 | db 1 | 66502 63407 | |
| PL7-C16/3 kismegszakító 10kA 3 pólusú | 263409 | db 1 | 66502 63409 | |
| PL7-C20/3 kismegszakító 10kA 3 pólusú | 263410 | db 1 | 66502 63410 | |
| PL7-C25/3 kismegszakító 10kA 3 pólusú | 263411 | db 1 | 66502 63411 | |
| PL7-C32/3 kismegszakító 10kA 3 pólusú | 263412 | db 1 | 66502 63412 | |
| PL7-C40/3 kismegszakító 10kA 3 pólusú | 263413 | db 1 | 66502 63413 | |
| PL7-C50/3 kismegszakító 10kA 3 pólusú | 263414 | db 1 | 66502 63414 | |
| PL7-C63/3 kismegszakító 10kA 3 pólusú | 263415 | db 1 | 66502 63415 | |
| PL7-D2/3 kismegszakító 10kA 3 pólusú | 263416 | db 1 | 66502 63416 | |
| PL7-D4/3 kismegszakító 10kA 3 pólusú | 263417 | db 1 | 66502 63417 | |
| PL7-D6/3 kismegszakító 10kA 3 pólusú | 263418 | db 1 | 66502 63418 | |
| PL7-D10/3 kismegszakító 10kA 3 pólusú | 263419 | db 1 | 66502 63419 | |
| PL7-D16/3 kismegszakító 10kA 3 pólusú | 263421 | db 1 | 66502 63421 | |
| PL7-D20/3 kismegszakító 10kA 3 pólusú | 263422 | db 1 | 66502 63422 | |
| PL7-D25/3 kismegszakító 10kA 3 pólusú | 263423 | db 1 | 66502 63423 | |
| PL7-D32/3 kismegszakító 10kA 3 pólusú | 263424 | db 1 | 66502 63424 | |
| PL7-D40/3 kismegszakító 10kA 3 pólusú | 263425 | db 1 | 66502 63425 | |
| PL7-B2/3N kismegszakító 10kA 3 pólusú+nulla | 165255 | db 1 | 66501 65255 | |
| PL7-B4/3N kismegszakító 10kA 3 pólusú+nulla | 165258 | db 1 | 66501 65258 | |
| PL7-B6/3N kismegszakító 10kA 3 pólusú+nulla | 263982 | db 1 | 66502 63982 | |
| PL7-B10/3N kismegszakító 10kA 3 pólusú+nulla | 263983 | db 1 | 66502 63983 | |
| PL7-B16/3N kismegszakító 10kA 3 pólusú+nulla | 263985 | db 1 | 66502 63985 | |
| PL7-B20/3N kismegszakító 10kA 3 pólusú+nulla | 263986 | db 1 | 66502 63986 | |
| PL7-B25/3N kismegszakító 10kA 3 pólusú+nulla | 263987 | db 1 | 66502 63987 | |
| PL7-B32/3N kismegszakító 10kA 3 pólusú+nulla | 263988 | db 1 | 66502 63988 | |
| PL7-B40/3N kismegszakító 10kA 3 pólusú+nulla | 263989 | db 1 | 66502 63989 | |
| PL7-B50/3N kismegszakító 10kA 3 pólusú+nulla | 263990 | db 1 | 66502 63990 | |
| PL7-B63/3N kismegszakító 10kA 3 pólusú+nulla | 263991 | db 1 | 66502 63991 | |
| PL7-C2/3N kismegszakító 10kA 3 pólusú+nulla | 165271 | db 1 | 66501 65271 | |
| PL7-C4/3N kismegszakító 10kA 3 pólusú+nulla | 165274 | db 1 | 66501 65274 | |
| PL7-C6/3N kismegszakító 10kA 3 pólusú+nulla | 263992 | db 1 | 66502 63992 | |
| PL7-C10/3N kismegszakító 10kA 3 pólusú+nulla | 263993 | db 1 | 66502 63993 | |
| PL7-C16/3N kismegszakító 10kA 3 pólusú+nulla | 263995 | db 1 | 66502 63995 | |
| PL7-C20/3N kismegszakító 10kA 3 pólusú+nulla | 263996 | db 1 | 66502 63996 | |
| PL7-C25/3N kismegszakító 10kA 3 pólusú+nulla | 263997 | db 1 | 66502 63997 | |
| PL7-C32/3N kismegszakító 10kA 3 pólusú+nulla | 263998 | db 1 | 66502 63998 | |
| PL7-C40/3N kismegszakító 10kA 3 pólusú+nulla | 263999 | db 1 | 66502 63999 | |
| PL7-C50/3N kismegszakító 10kA 3 pólusú+nulla | 264000 | db 1 | 66502 64000 | |
| PL7-C63/3N kismegszakító 10kA 3 pólusú+nulla | 264001 | db 1 | 66502 64001 | |
| PL7-D2/3N kismegszakító 10kA 3 pólusú+nulla | 165284 | db 1 | 66501 65284 | |
| PL7-D4/3N kismegszakító 10kA 3 pólusú+nulla | 165287 | db 1 | 66501 65287 | |
| PL7-D6/3N kismegszakító 10kA 3 pólusú+nulla | 264002 | db 1 | 66502 64002 | |
| PL7-D10/3N kismegszakító 10kA 3 pólusú+nulla | 264003 | db 1 | 66502 64003 | |
| PL7-D16/3N kismegszakító 10kA 3 pólusú+nulla | 264005 | db 1 | 66502 64005 | |
| PL7-D20/3N kismegszakító 10kA 3 pólusú+nulla | 264006 | db 1 | 66502 64006 | |
| PL7-D25/3N kismegszakító 10kA 3 pólusú+nulla | 264007 | db 1 | 66502 64007 | |
| PL7-D32/3N kismegszakító 10kA 3 pólusú+nulla | 264008 | db 1 | 66502 64008 | |
| PL7-D40/3N kismegszakító 10kA 3 pólusú+nulla | 264009 | db 1 | 66502 64009 | |
| PL7-B2/4 kismegszakító 10kA 4 pólusú | 165153 | db 1 | 66501 65153 | |
| PL7-B4/4 kismegszakító 10kA 4 pólusú | 165159 | db 1 | 66501 65159 | |
| PL7-B6/4 kismegszakító 10kA 4 pólusú | 165163 | db 1 | 66501 65163 | |
| PL7-B10/4 kismegszakító 10kA 4 pólusú | 165147 | db 1 | 66501 65147 | |
| PL7-B16/4 kismegszakító 10kA 4 pólusú | 165151 | db 1 | 66501 65151 | |
| PL7-B20/4 kismegszakító 10kA 4 pólusú | 165154 | db 1 | 66501 65154 | |
| PL7-B25/4 kismegszakító 10kA 4 pólusú | 165155 | db 1 | 66501 65155 | |
| PL7-B32/4 kismegszakító 10kA 4 pólusú | 165158 | db 1 | 66501 65158 | |

Engedménycsoport: 5



Érvényes: 2024. június 1-től







Áraink letölthetők honlapunkról: www.duoverzio.hu/arlista

1139 Budapest Lomb u. 15. • Telefon:+36 1 239-3241 • E-mail:info@duoverzio.hu • web:www.duoverzio.hu

2800 Tatabánya Búzavirág utca 8. • Telefon: 34 510-842 ♦ 6728 Szeged Dorozsmai út 17-19 • Telefon: 62 541-434

KISMEGSZAKÍTÓK, ÁRAM-VÉDŐKAPCSOLÓK

Engedménycsoport: 5

| | gyári jel | egység | csom. egység | megrendelési szám | egységár Ft+AFA |
|---|--|--------|--------------|-------------------|-----------------|
|  | PL7-B40/4 kismegszakító 10kA 4 pólusú | 165160 | db | 1 | 66501 65160 |
| | PL7-B50/4 kismegszakító 10kA 4 pólusú | 165162 | db | 1 | 66501 65162 |
| | PL7-B63/4 kismegszakító 10kA 4 pólusú | 165164 | db | 1 | 66501 65164 |
| | PL7-C2/4 kismegszakító 10kA 4 pólusú | 165178 | db | 1 | 66501 65178 |
| | PL7-C4/4 kismegszakító 10kA 4 pólusú | 165184 | db | 1 | 66501 65184 |
| | PL7-C6/4 kismegszakító 10kA 4 pólusú | 165188 | db | 1 | 66501 65188 |
| | PL7-C10/4 kismegszakító 10kA 4 pólusú | 165173 | db | 1 | 66501 65173 |
| | PL7-C16/4 kismegszakító 10kA 4 pólusú | 107329 | db | 1 | 66501 07329 |
| | PL7-C20/4 kismegszakító 10kA 4 pólusú | 165179 | db | 1 | 66501 65179 |
| | PL7-C25/4 kismegszakító 10kA 4 pólusú | 165180 | db | 1 | 66501 65180 |
| | PL7-C32/4 kismegszakító 10kA 4 pólusú | 165183 | db | 1 | 66501 65183 |
| | PL7-C40/4 kismegszakító 10kA 4 pólusú | 165185 | db | 1 | 66501 65185 |
| | PL7-C50/4 kismegszakító 10kA 4 pólusú | 165187 | db | 1 | 66501 65187 |
| | PL7-C63/4 kismegszakító 10kA 4 pólusú | 165189 | db | 1 | 66501 65189 |
| | PL7-D2/4 kismegszakító 10kA 4 pólusú | 165201 | db | 1 | 66501 65201 |
| PL7-D4/4 kismegszakító 10kA 4 pólusú | 165207 | db | 1 | 66501 65207 | |
| PL7-D6/4 kismegszakító 10kA 4 pólusú | 165210 | db | 1 | 66501 65210 | |
| PL7-D10/4 kismegszakító 10kA 4 pólusú | 165195 | db | 1 | 66501 65195 | |
| PL7-D16/4 kismegszakító 10kA 4 pólusú | 165199 | db | 1 | 66501 65199 | |
| PL7-D20/4 kismegszakító 10kA 4 pólusú | 165202 | db | 1 | 66501 65202 | |
| PL7-D25/4 kismegszakító 10kA 4 pólusú | 165203 | db | 1 | 66501 65203 | |
| PL7-D32/4 kismegszakító 10kA 4 pólusú | 165206 | db | 1 | 66501 65206 | |
| PL7-D40/4 kismegszakító 10kA 4 pólusú | 165208 | db | 1 | 66501 65208 | |
| PL7 DC kismegszakítók 6kA | | | | | |
|  | PL7-C2/2-DC kismegszakító, 6kA 2 pólusú DC | 264896 | db | 1 | 66502 64896 |
| | PL7-C4/2-DC kismegszakító, 6kA 2 pólusú DC | 264898 | db | 1 | 66502 64898 |
| | PL7-C6/2-DC kismegszakító, 6kA 2 pólusú DC | 264899 | db | 1 | 66502 64899 |
| | PL7-C10/2-DC kismegszakító, 6kA 2 pólusú DC | 264900 | db | 1 | 66502 64900 |
| | PL7-C16/2-DC kismegszakító, 6kA 2 pólusú DC | 264902 | db | 1 | 66502 64902 |
| | PL7-C20/2-DC kismegszakító, 6kA 2 pólusú DC | 264903 | db | 1 | 66502 64903 |
| | PL7-C25/2-DC kismegszakító, 6kA 2 pólusú DC | 264904 | db | 1 | 66502 64904 |
| | PL7-C32/2-DC kismegszakító, 6kA 2 pólusú DC | 264905 | db | 1 | 66502 64905 |
| | PL7-C40/2-DC kismegszakító, 6kA 2 pólusú DC | 264906 | db | 1 | 66502 64906 |
| PL7-C50/2-DC kismegszakító, 6kA 2 pólusú DC | 264907 | db | 1 | 66502 64907 | |
| Tartozékok kismegszakítókhoz | | | | | |
|  | ZP-IHK segédérintkező | 286052 | db | 1 | 66502 86052 |
| | ZP-NHK kioldásjelző-érintkező | 248437 | db | 1 | 66502 48437 |
| | ZP-ASA/230 munkaáramú kioldó | 248439 | db | 1 | 66502 48439 |
| | Z-USA/230 fesz.csökk. kioldó/késl. nélk. | 248289 | db | 1 | 66502 48289 |
| Áramvédő kapcsolók – AC típus | | | | | |
|  | PF6-25/2/003 áram-védőkapcsoló 6kA 2 pólus, 30mA, AC típus | 286492 | db | 1 | 66502 86492 |
| | PF6-25/2/01 áram-védőkapcsoló 6kA 2 pólus, 100mA, AC típus | 286493 | db | 1 | 66502 86493 |
| | PF6-25/2/03 áram-védőkapcsoló 6kA 2 pólus, 300mA, AC típus | 286494 | db | 1 | 66502 86494 |
| | PF6-25/4/003 áram-védőkapcsoló 6kA 4 pólus, 30mA, AC típus | 286504 | db | 1 | 66502 86504 |
| | PF6-25/4/01 áram-védőkapcsoló 6kA 4 pólus, 100mA, AC típus | 286505 | db | 1 | 66502 86505 |
| | PF6-25/4/03 áram-védőkapcsoló 6kA 4 pólus, 300mA, AC típus | 286506 | db | 1 | 66502 86506 |
|  | PF6-40/2/003 áram-védőkapcsoló 6kA 2 pólus, 30mA, AC típus | 286496 | db | 1 | 66502 86496 |
| | PF6-40/2/01 áram-védőkapcsoló 6kA 2 pólus, 100mA, AC típus | 286497 | db | 1 | 66502 86497 |
| | PF6-40/2/03 áram-védőkapcsoló 6kA 2 pólus, 300mA, AC típus | 286498 | db | 1 | 66502 86498 |
| | PF6-40/4/003 áram-védőkapcsoló 6kA 4 pólus, 30mA, AC típus | 286508 | db | 1 | 66502 86508 |
| | PF6-40/4/01 áram-védőkapcsoló 6kA 4 pólus, 100mA, AC típus | 286509 | db | 1 | 66502 86509 |
| | PF6-40/4/03 áram-védőkapcsoló 6kA 4 pólus, 300mA, AC típus | 286510 | db | 1 | 66502 86510 |
|  | PF6-63/2/003 áram-védőkapcsoló 6kA 2 pólus, 30mA, AC típus | 286500 | db | 1 | 66502 86500 |
| | PF6-63/2/01 áram-védőkapcsoló 6kA 2 pólus, 100mA, AC típus | 286501 | db | 1 | 66502 86501 |
| | PF6-63/2/03 áram-védőkapcsoló 6kA 2 pólus, 300mA, AC típus | 286502 | db | 1 | 66502 86502 |
| | PF6-63/4/003 áram-védőkapcsoló 6kA 4 pólus, 30mA, AC típus | 286512 | db | 1 | 66502 86512 |
| | PF6-63/4/01 áram-védőkapcsoló 6kA 4 pólus, 100mA, AC típus | 286513 | db | 1 | 66502 86513 |
| | PF6-63/4/03 áram-védőkapcsoló 6kA 4 pólus, 300mA, AC típus | 286514 | db | 1 | 66502 86514 |

Érvényes: 2024. június 1-től

1139 Budapest Lomb u. 15. • Telefon: +36 1 239-3241 • E-mail: info@duoverzio.hu • web: www.duoverzio.hu
 9028 Győr, Sashegy (81-es út) • Telefon: 96 523-893 ♦ 8000 Székesfehérvár Raktár u. 7. • Telefon: 22 500-560
 4400 Nyíregyháza Tambura utca 1. • Telefon: 21 300-4035

ÁRAM- ÉS KOMBINÁLT VÉDŐKAPCSOLÓK

| | gyári jel | egység csom. egység | megrendelési szám | egységár Ft+ÁFA |
|--|-----------|---------------------|-------------------|-----------------|
| Áramvédő kapcsolók – AC típus | | | | |
| PF7-25/2/003-DE áram-védőkapcsoló 10kA 2pólusú | 263577 | db 1 | 66502 63577 | |
| PF7-25/2/01-DE áram-védőkapcsoló 10kA 2pólusú | 263578 | db 1 | 66502 63578 | |
| PF7-25/2/03 áram-védőkapcsoló 10kA 2pólusú | 165805 | db 1 | 66501 65805 | |
| PF7-25/4/003-DE áram-védőkapcsoló 10kA 4pólusú | 263584 | db 1 | 66502 63584 | |
| PF7-25/4/01-DE áram-védőkapcsoló 10kA 4pólusú | 263585 | db 1 | 66502 63585 | |
| PF7-25/4/03 áram-védőkapcsoló 10kA 4pólusú | 165808 | db 1 | 66501 65808 | |
| PF7-40/2/003-DE áram-védőkapcsoló 10kA 2pólusú | 263579 | db 1 | 66502 63579 | |
| PF7-40/2/01-DE áram-védőkapcsoló 10kA 2pólusú | 263580 | db 1 | 66502 63580 | |
| PF7-40/2/03 áram-védőkapcsoló 10kA 2pólusú | 165814 | db 1 | 66501 65814 | |
| PF7-40/4/003-DE áram-védőkapcsoló 10kA 4pólusú | 263586 | db 1 | 66502 63586 | |
| PF7-40/4/003-DE áram-védőkapcsoló 10kA 4pólusú | 263586 | db 1 | 66502 63586 | |
| PF7-40/4/03-DE áram-védőkapcsoló 10kA 4pólusú | 263588 | db 1 | 66502 63588 | |
| PF7-63/2/003-DE áram-védőkapcsoló 10kA 2pólusú | 263581 | db 1 | 66502 63581 | |
| PF7-63/2/01-DE áram-védőkapcsoló 10kA 2pólusú | 263582 | db 1 | 66502 63582 | |
| PF7-63/2/03-DE áram-védőkapcsoló 10kA 2pólusú | 263583 | db 1 | 66502 63583 | |
| PF7-63/4/003-DE áram-védőkapcsoló 10kA 4pólusú | 263590 | db 1 | 66502 63590 | |
| PF7-63/4/01-DE áram-védőkapcsoló 10kA 4pólusú | 263591 | db 1 | 66502 63591 | |
| PF7-63/4/03-DE áram-védőkapcsoló 10kA 4pólusú | 263592 | db 1 | 66502 63592 | |
| Tartozékok áramvédő kapcsolókhoz | | | | |
| Z-HK segédérintkező állapot | 248432 | db 1 | 66502 48432 | |
| Z-NHK segédérintkező állapot/hiba | 248434 | db 1 | 66502 48434 | |
| Kombinált védőkapcsolók – AC osztály | | | | |
| CKN6-2/1N/B/003 áramvédő kismegszakító 6kA 1p+N | 241064 | db 1 | 66502 41064 | |
| CKN6-4/1N/B/003 áramvédő kismegszakító 6kA 1p+N | 241074 | db 1 | 66502 41074 | |
| CKN6-6/1N/B/003 áramvédő kismegszakító 6kA 1p+N | 241084 | db 1 | 66502 41084 | |
| CKN6-10/1N/B/003 áramvédő kismegszakító 6kA 1p+N | 241094 | db 1 | 66502 41094 | |
| CKN6-16/1N/B/003 áramvédő kismegszakító 6kA 1p+N | 241114 | db 1 | 66502 41114 | |
| CKN6-20/1N/B/003 áramvédő kismegszakító 6kA 1p+N | 241429 | db 1 | 66502 41429 | |
| CKN6-25/1N/B/003 áramvédő kismegszakító 6kA 1p+N | 241453 | db 1 | 66502 41453 | |
| CKN6-32/1N/B/003 áramvédő kismegszakító 6kA 1p+N | 241477 | db 1 | 66502 41477 | |
| CKN6-40/1N/B/003 áramvédő kismegszakító 6kA 1p+N | 241501 | db 1 | 66502 41501 | |
| CKN6-2/1N/C/003 áramvédő kismegszakító 6kA 1p+N | 241124 | db 1 | 66502 41124 | |
| CKN6-4/1N/C/003 áramvédő kismegszakító 6kA 1p+N | 241134 | db 1 | 66502 41134 | |
| CKN6-6/1N/C/003 áramvédő kismegszakító 6kA 1p+N | 241144 | db 1 | 66502 41144 | |
| CKN6-10/1N/C/003 áramvédő kismegszakító 6kA 1p+N | 241154 | db 1 | 66502 41154 | |
| CKN6-16/1N/C/003 áramvédő kismegszakító 6kA 1p+N | 241174 | db 1 | 66502 41174 | |
| CKN6-20/1N/C/003 áramvédő kismegszakító 6kA 1p+N | 241425 | db 1 | 66502 41425 | |
| CKN6-25/1N/C/003 áramvédő kismegszakító 6kA 1p+N | 241449 | db 1 | 66502 41449 | |
| CKN6-32/1N/C/003 áramvédő kismegszakító 6kA 1p+N | 241473 | db 1 | 66502 41473 | |
| CKN6-40/1N/C/003 áramvédő kismegszakító 6kA 1p+N | 241497 | db 1 | 66502 41497 | |
| Kombinált védőkapcsolók – A osztály | | | | |
| CKN6-2/1N/B/003-A áramvédő kismegszakító 6kA 1p+N | 241244 | db 1 | 66502 41244 | |
| CKN6-4/1N/B/003-A áramvédő kismegszakító 6kA 1p+N | 241254 | db 1 | 66502 41254 | |
| CKN6-6/1N/B/003-A áramvédő kismegszakító 6kA 1p+N | 241264 | db 1 | 66502 41264 | |
| CKN6-10/1N/B/003-A áramvédő kismegszakító 6kA 1p+N | 241274 | db 1 | 66502 41274 | |
| CKN6-16/1N/B/003-A áramvédő kismegszakító 6kA 1p+N | 241294 | db 1 | 66502 41294 | |
| CKN6-20/1N/B/003-A áramvédő kismegszakító 6kA 1p+N | 241525 | db 1 | 66502 41525 | |
| CKN6-25/1N/B/003-A áramvédő kismegszakító 6kA 1p+N | 241549 | db 1 | 66502 41549 | |
| CKN6-32/1N/B/003-A áramvédő kismegszakító 6kA 1p+N | 241573 | db 1 | 66502 41573 | |
| CKN6-40/1N/B/003-A áramvédő kismegszakító 6kA 1p+N | 241597 | db 1 | 66502 41597 | |
| CKN6-2/1N/C/003-A áramvédő kismegszakító 6kA 1p+N | 241304 | db 1 | 66502 41304 | |
| CKN6-4/1N/C/003-A áramvédő kismegszakító 6kA 1p+N | 241314 | db 1 | 66502 41314 | |
| CKN6-6/1N/C/003-A áramvédő kismegszakító 6kA 1p+N | 241324 | db 1 | 66502 41324 | |
| CKN6-10/1N/C/003-A áramvédő kismegszakító 6kA 1p+N | 241334 | db 1 | 66502 41334 | |
| CKN6-16/1N/C/003-A áramvédő kismegszakító 6kA 1p+N | 241354 | db 1 | 66502 41354 | |
| CKN6-20/1N/C/003-A áramvédő kismegszakító 6kA 1p+N | 241521 | db 1 | 66502 41521 | |
| CKN6-25/1N/C/003-A áramvédő kismegszakító 6kA 1p+N | 241545 | db 1 | 66502 41545 | |
| CKN6-32/1N/C/003-A áramvédő kismegszakító 6kA 1p+N | 241569 | db 1 | 66502 41569 | |
| CKN6-40/1N/C/003-A áramvédő kismegszakító 6kA 1p+N | 241593 | db 1 | 66502 41593 | |

Engedménycsoport: 5



Érvényes: 2024. június 1-től

Áraink letölthetők honlapunkról: www.duoverzio.hu/arlista

1139 Budapest Lomb u. 15. • Telefon: +36 1 239-3241 • E-mail: info@duoverzio.hu • web: www.duoverzio.hu

2800 Tatabánya Búzavirág utca 8. • Telefon: 34 510-842 ♦ 6728 Szeged Dorozsmai út 17-19 • Telefon: 62 541-434

EGYÉB MODULÁRIS ESZKÖZÖK, SOROLÓSÍNEK

| | gyári jel | egység | csom. egység | megrendelési szám | egységár Ft+ÁFA |
|--|-----------|--------|--------------|-------------------|-----------------|
| Moduláris vezérlő-jelző készülékek | | | | | |
| Z-PU/50 nyomógomb 1Z1NY | 276293 | db | 1 | 66502 76293 | |
| Z-EL/WH230 jelzőlámpa fehér | 107494 | db | 1 | 66501 07494 | |
| Z-EL/OR230 jelzőlámpa narancs LED | 275865 | db | 1 | 66502 75865 | |
| Z-EL/R230 jelzőlámpa piros LED | 284921 | db | 1 | 66502 84921 | |
| Z-EL/G230 jelzőlámpa zöld LED | 284922 | db | 1 | 66502 84922 | |
| Z-S/3S vezérlőkapcsoló 3Z | 248334 | db | 1 | 66502 48334 | |
| Z-S/3S10 vezérlőkapcsoló 3Z1NY | 248338 | db | 1 | 66502 48338 | |
| Z-S/WM átkapcsoló 1P 1-0-2 | 248345 | db | 1 | 66502 48345 | |
| Z-S/2WM átkapcsoló 2P 1-0-2 | 248346 | db | 1 | 66502 48346 | |
| Moduláris relék, impulzusrelék, mágneskapcsolók | | | | | |
| Z-R230/S installációs relé 20A 1Z | 265149 | db | 1 | 66502 65149 | |
| Z-R230/SS installációs relé 20A 2Z | 265168 | db | 1 | 66502 65168 | |
| Z-R230/50 installációs relé 20A 1Z1NY | 265181 | db | 1 | 66502 65181 | |
| Z-R230/00 installációs relé 20A 2NY | 265188 | db | 1 | 66502 65188 | |
| Z-R230/2S20 installációs relé 20A 2Z2NY | 265215 | db | 1 | 66502 65215 | |
| Z-R230/4S installációs relé 20A 4Z | 265226 | db | 1 | 66502 65226 | |
| Z-R230/40 installációs relé 20A 4NY | 265228 | db | 1 | 66502 65228 | |
| Z-S230/S impulzuskapcsoló 20A 1Z | 265262 | db | 1 | 66502 65262 | |
| Z-S230/SS impulzuskapcsoló 20A 2Z | 265271 | db | 1 | 66502 65271 | |
| Z-S230/4S impulzuskapcsoló 20A 4Z | 270335 | db | 1 | 66502 70335 | |
| Z-SCH230/25-40 installációs kontaktor 25A 4Z | 248847 | db | 1 | 66502 48847 | |
| Z-SCH230/25-04 installációs kontaktor 25A 4NY | 248848 | db | 1 | 66502 48848 | |
| Z-SCH230/25-22 installációs kontaktor 25A 2Z2NY | 248849 | db | 1 | 66502 48849 | |
| Z-SCH230/40-40 installációs kontaktor 40A 4Z | 248852 | db | 1 | 66502 48852 | |
| Z-SCH230/40-22 installációs kontaktor 40A 2Z2NY | 248853 | db | 1 | 66502 48853 | |
| Z-SCH230/63-40 installációs kontaktor 63A 4Z | 248856 | db | 1 | 66502 48856 | |
| Z-SCH230/63-22 installációs kontaktor 63A 2Z2NY | 248857 | db | 1 | 66502 48857 | |
| Egyéb moduláris eszközök | | | | | |
| TLK lépcsőházi impulzuskapcsoló 2,3 KW | 101066 | db | 1 | 66501 01066 | |
| ZRER/W időrelé (meghúzás v. ejtéskeleltetés) | 110405 | db | 1 | 66501 10405 | |
| SRSD1NO alkonykapcsoló, 1z, 2-100 Lux | 167375 | db | 1 | 66501 67375 | |
| REUVM feszültségcsökkenési relé | 148598 | db | 1 | 66501 48598 | |
| TSDW1CO Digitális kapcs.óra/heti/1csat | 167379 | db | 1 | 66501 67379 | |
| TSDW1COMIN digitális kapcs.óra/heti, 1v, keskeny, 1TE | 167383 | db | 1 | 66501 67383 | |
| TSDW1COA digitális kapcs.óra/heti, 1v, asztronomikus | 167381 | db | 1 | 66501 67381 | |
| TSDW2CO digitális kapcs.óra/heti, 2v | 167380 | db | 1 | 66501 67380 | |
| TR-G/8 transzformátor csengőhöz moduláris | 272480 | db | 1 | 66502 72480 | |
| TR-G2/63-SF transzformátor biztonsági 63VA moduláris | 272485 | db | 1 | 66502 72485 | |
| ASBELL12 jelzőcsengő, 12 V AC | 167394 | db | 1 | 66501 67394 | |
| ASBELL230 jelzőcsengő, 230 V AC | 167393 | db | 1 | 66501 67393 | |
| Z-SD230 dugaszolóaljzat 2s+f | 266875 | db | 1 | 66502 66875 | |
| Sorolósínek | | | | | |
| Z-GV-10/3P-3TE sorolósín blokk 3P L1-L2-L3, 63A | 271060 | db | 1 | 66502 71060 | |
| Z-GV-10/1P-1TE sorolósín blokk 1P 63A | 270339 | db | 1 | 66502 70339 | |
| Z-GV-16/3P-3TE sorolósín blokk 3P L1-L2-L3, 80A | 271064 | db | 1 | 66502 71064 | |
| Z-GV-16/1P-1TE sorolósín blokk 1P 80A | 271061 | db | 1 | 66502 71061 | |
| Z-V-AK/1P sorolósín blokk véglezáró | 104905 | db | 1 | 66501 04905 | |
| Z-GV-16/1P+HS Sorolósín blokk segédérintkezővel | 271062 | db | 1 | 66502 71062 | |
| Z-GV-16/3P+HS Sorolósín blokk segédérintkezővel | 271065 | db | 1 | 66502 71065 | |
| Z-GV-16/3P+3N-6TE sorolósín blokk 4P L1-L2-L3-N 80A | 263142 | db | 1 | 66502 63142 | |
| Z-GV-16/3P+N-4TE sorolósín blokk 4P L1-L2-L3-N 80A | 271066 | db | 1 | 66502 71066 | |
| Z-GV-16/1P+N-2TE sorolósín blokk 2P L-N-L-N 80A | 271063 | db | 1 | 66502 71063 | |
| Z-SV-35/3P blokk-sorolósín 1,5 modul Z-SLS/NEOZ 35mm2 | 264938 | db | 1 | 66502 64938 | |

Engedménycsoport: 5



Érvényes: 2024. június 1-től

Áraink letölthetők honlapunkról: www.duoverzio.hu/arlista

1139 Budapest Lomb u. 15. • Telefon:+36 1 239-3241 • E-mail:info@duoverzio.hu • web:www.duoverzio.hu

2800 Tatabánya Búzavirág utca 8. • Telefon: 34 510-842 ♦ 6728 Szeged Dorozsmai út 17-19 • Telefon: 62 541-434

VEZÉRLŐ- ÉS JELZŐKÉSZÜLÉKEK

| | gyári jel | egység | csom. egység | megrendelési szám | egységár Ft+ÁFA |
|---|-----------|--------|--------------|-------------------|-----------------|
| jelzőlámpa fejek | | | | | |
| M22-L-W jelzőlámpa, lapos, fehér | 216771 | db | 1 | 66502 16771 | |
| M22-L-R jelzőlámpa, lapos, piros | 216772 | db | 1 | 66502 16772 | |
| M22-L-G jelzőlámpa, lapos, zöld | 216773 | db | 1 | 66502 16773 | |
| M22-L-Y jelzőlámpa, lapos, sárga | 216774 | db | 1 | 66502 16774 | |
| Működtető fejek | | | | | |
| M22-PV VÉSZ-KI nyomógomb, visszaállítás húzással | 216876 | db | 1 | 66502 16876 | |
| M22-PVS VÉSZ-KI nyomógomb kulcsos | 216879 | db | 1 | 66502 16879 | |
| M22-PVT VÉSZ-KI nyomógomb, visszaállítás forgatással | 263467 | db | 1 | 66502 63467 | |
| M22-DDL-GR-X1/X0 Kettős világító nyomógomb, piros+zöld | 216700 | db | 1 | 66502 16700 | |
| M22-D-S nyomógomb, lapos, fekete | 216590 | db | 1 | 66502 16590 | |
| M22-D-W nyomógomb, lapos, fehér | 216592 | db | 1 | 66502 16592 | |
| M22-D-R nyomógomb, lapos, piros | 216594 | db | 1 | 66502 16594 | |
| M22-D-G nyomógomb, lapos, zöld | 216596 | db | 1 | 66502 16596 | |
| M22-DL-W világító nyomógomb, lapos, fehér | 216922 | db | 1 | 66502 16922 | |
| M22-DL-R világító nyomógomb, lapos, piros | 216925 | db | 1 | 66502 16925 | |
| M22-DL-G világító nyomógomb, lapos, zöld | 216927 | db | 1 | 66502 16927 | |
| M22-WRS kulcsos kapcsoló, 2 állású | 216887 | db | 1 | 66502 16887 | |
| M22-WRS3 kulcsos kapcsoló, 3 állású | 216900 | db | 1 | 66502 16900 | |
| M22-WRK választókapcsoló 2 állású | 216867 | db | 1 | 66502 16867 | |
| M22-WRK3 választókapcsoló 3 állású | 216872 | db | 1 | 66502 16872 | |
| M22-WRLK-W világító választó-kapcsoló, 2 állású, fehér | 216823 | db | 1 | 66502 16823 | |
| M22-WRLK-R világító választó-kapcsoló, 2 állású, piros | 216825 | db | 1 | 66502 16825 | |
| M22-WRLK-G világító választó-kapcsoló, 2 állású, zöld | 216827 | db | 1 | 66502 16827 | |
| M22-WRLK3-W világító választó-kapcsoló, 3 állású, fehér | 216843 | db | 1 | 66502 16843 | |
| M22-WRLK3-R világító választó-kapcsoló, 3 állású, piros | 216845 | db | 1 | 66502 16845 | |
| M22-WRLK3-G világító választó-kapcsoló, 3 állású, zöld | 216847 | db | 1 | 66502 16847 | |
| M22-WRJ4 joystick, 4 állású, visszaálló (M22-A4 kell hozzá) | 279415 | db | 1 | 66502 79415 | |
| M22-D4-S-X7 nyomógomb 4 irányú, nyilakkal (M22-A4 kell hozzá) | 286336 | db | 1 | 66502 86336 | |
| Előlap adapterek | | | | | |
| M22-A rögzítőadapter 3 db érintkező elemhez | 216374 | db | 1 | 66502 16374 | |
| M22-A4 rögzítőadapter 4 db érintkező elemhez | 279437 | db | 1 | 66502 79437 | |
| M22-IVS installációs (IVS) adapter (M22-A kell hozzá) | 216400 | db | 1 | 66502 16400 | |
| Tokozatok | | | | | |
| M22-I1 üres tokozat, 1 férőhely | 216535 | db | 1 | 66502 16535 | |
| M22-IY1 üres tokozat, sárga, 1 férőhely | 216536 | db | 1 | 66502 16536 | |
| M22-I2 üres tokozat, 2 férőhely | 216537 | db | 1 | 66502 16537 | |
| M22-I3 üres tokozat, 3 férőhely | 216538 | db | 1 | 66502 16538 | |
| M22-I4 üres tokozat, 4 férőhely | 216539 | db | 1 | 66502 16539 | |
| M22-I6 üres tokozat, 6 férőhely | 216540 | db | 1 | 66502 16540 | |
| M22-I12 üres tokozat, 12 férőhely | 222688 | db | 1 | 66502 22688 | |
| LED és érintkezőelemek M22-A(4) előlap adapterhez | | | | | |
| M22-LED-W LED elem, előlapra, csavaros, 24V AC/DC, fehér | 216557 | db | 1 | 66502 16557 | |
| M22-LED-R LED elem, előlapra, csavaros, 24V AC/DC, piros | 216558 | db | 1 | 66502 16558 | |
| M22-LED-G LED elem, előlapra, csavaros, 24V AC/DC, zöld | 216559 | db | 1 | 66502 16559 | |
| M22-LED230-W LED elem, előlapra, csavaros, 230VAC, fehér | 216563 | db | 1 | 66502 16563 | |
| M22-LED230-R LED elem, előlapra, csavaros, 230VAC, piros | 216564 | db | 1 | 66502 16564 | |
| M22-LED230-G LED elem, előlapra, csavaros, 230VAC, zöld | 216565 | db | 1 | 66502 16565 | |
| M22-K10 érintkezőelem, záró, előlapra, csavaros | 216376 | db | 1 | 66502 16376 | |
| M22-K01 érintkezőelem, nyitó, előlapra, csavaros | 216378 | db | 1 | 66502 16378 | |
| M22-CK11 érintkezőelem, 1ny, 1z, rug.fesz csatl. | 107940 | db | 1 | 66501 07940 | |
| LED és érintkezőelemek M22-I(Y) tokozatokhoz | | | | | |
| M22-LEDC-W LED elem, alaplappra, csavaros, 24V AC/DC, fehér | 216560 | db | 1 | 66502 16560 | |
| M22-LEDC-R LED elem, alaplappra, csavaros, 24V AC/DC, piros | 216561 | db | 1 | 66502 16561 | |
| M22-LEDC-G LED elem, alaplappra, csavaros, 24V AC/DC, zöld | 216562 | db | 1 | 66502 16562 | |
| M22-LEDC230-W LED elem, alaplappra, csavaros, 230VAC, fehér | 216566 | db | 1 | 66502 16566 | |
| M22-LEDC230-R LED elem, alaplappra, csavaros, 230VAC, piros | 216567 | db | 1 | 66502 16567 | |
| M22-LEDC230-G LED elem, alaplappra, csavaros, 230VAC, zöld | 216568 | db | 1 | 66502 16568 | |
| M22-KC10 érintkezőelem, záró, alaplappra, csavaros | 216380 | db | 1 | 66502 16380 | |
| M22-KC01 érintkezőelem, nyitó, alaplappra, csavaros | 216382 | db | 1 | 66502 16382 | |

Engedménycsoport: 5



Érvényes: 2024. június 1-től

Áraink letölthetők honlapunkról: www.duoverzio.hu/arlista

1139 Budapest Lomb u. 15. • Telefon:+36 1 239-3241 • E-mail:info@duoverzio.hu • web:www.duoverzio.hu

2800 Tatabánya Búzavirág utca 8. • Telefon: 34 510-842 ♦ 6728 Szeged Dorozsmai út 17-19 • Telefon: 62 541-434

MOTORVÉDŐ KAPCSOLÓK, MÁGNESKAPCSOLÓK

Engedménycsoport: 5



PKZM motorvédő kapcsolók

| | gyári jel | egység | csom. egység | megrendelési szám | egységár Ft+AFA |
|---|-----------|--------|--------------|-------------------|-----------------|
| PKZM0-0,16 motorvédő kapcsoló 3 pólusú 0,1-0,16A | 072730 | db | 1 | 66500 72730 | |
| PKZM0-0,25 motorvédő kapcsoló 3 pólusú 0,16-0,25A | 072731 | db | 1 | 66500 72731 | |
| PKZM0-0,4 motorvédő kapcsoló 3 pólusú 0,25-0,4A | 072732 | db | 1 | 66500 72732 | |
| PKZM0-0,63 motorvédő kapcsoló 3 pólusú 0,4-0,63A | 072733 | db | 1 | 66500 72733 | |
| PKZM0-1 motorvédő kapcsoló 3 pólusú 0,63-1A | 072734 | db | 1 | 66500 72734 | |
| PKZM0-1,6 motorvédő kapcsoló 3 pólusú 1-1,6A | 072735 | db | 1 | 66500 72735 | |
| PKZM0-2,5 motorvédő kapcsoló 3 pólusú 1,6-2,5A | 072736 | db | 1 | 66500 72736 | |
| PKZM0-4 motorvédő kapcsoló 3 pólusú 2,5-4A | 072737 | db | 1 | 66500 72737 | |
| PKZM0-6,3 motorvédő kapcsoló 3 pólusú 4-6,3A | 072738 | db | 1 | 66500 72738 | |
| PKZM0-10 motorvédő kapcsoló 3 pólusú 6,3-10A | 072739 | db | 1 | 66500 72739 | |
| PKZM0-12 motorvédő kapcsoló 3 pólusú 8-12A | 278486 | db | 1 | 66502 78486 | |
| PKZM0-16 motorvédő kapcsoló 3 pólusú 10-16A | 046938 | db | 1 | 66500 46938 | |
| PKZM0-20 motorvédő kapcsoló 3 pólusú 16-20A | 046988 | db | 1 | 66500 46988 | |
| PKZM0-25 motorvédő kapcsoló 3 pólusú 20-25A | 046989 | db | 1 | 66500 46989 | |
| PKZM0-32 motorvédő kapcsoló 3 pólusú 25-32A | 278489 | db | 1 | 66502 78489 | |
| PKZM4-32 motorvédő kapcsoló 3 pólusú 25-32A | 222353 | db | 1 | 66502 22353 | |
| PKZM4-40 motorvédő kapcsoló 3 pólusú 32-40A | 222354 | db | 1 | 66502 22354 | |
| PKZM4-50 motorvédő kapcsoló 3 pólusú 40-50A | 222355 | db | 1 | 66502 22355 | |
| PKZM4-58 motorvédő kapcsoló 3 pólusú 50-58A | 222394 | db | 1 | 66502 22394 | |
| PKZM4-63 motorvédő kapcsoló 3 pólusú 55-65A | 222413 | db | 1 | 66502 22413 | |

Tartozékok PKZM motorvédő kapcsolókhöz

| | | | | | |
|--|--------|----|---|-------------|--|
| NHI11-PKZO normál segédérintk. 1z.1ny. oldalsó | 072896 | db | 1 | 66500 72896 | |
| NHI-E-11-PKZO normál segédérintk. 1z.1ny. homlokoldali | 082882 | db | 1 | 66500 82882 | |
| AGM2-10-PKZO kioldásjelző segédérintkező oldalsó | 072898 | db | 1 | 66500 72898 | |
| U-PKZO(230V50HZ) feszültségcsökkenési kioldó | 073135 | db | 1 | 66500 73135 | |
| U-PKZO(400V50HZ) feszültségcsökkenési kioldó | 073138 | db | 1 | 66500 73138 | |
| A-PKZO(230V50HZ) munkaáramú kioldó | 073187 | db | 1 | 66500 73187 | |
| A-PKZO(400V50HZ) munkaáramú kioldó | 073190 | db | 1 | 66500 73190 | |
| CI-K2-PKZO-G tokozat PKZM0 | 219654 | db | 1 | 66502 19654 | |
| CI-K4-PKZ4-G tokozat PKZM4 | 225524 | db | 1 | 66502 25524 | |
| B3.1/3-PKZO sínblokk 3-f. 3*PKZM0 | 044946 | db | 1 | 66500 44946 | |
| B3.1/4-PKZO sínblokk 3-f. 4*PKZM0 | 044947 | db | 1 | 66500 44947 | |
| B3.1/5-PKZO sínblokk 3-f. 5*PKZM0 | 044948 | db | 1 | 66500 44948 | |



DIL motorindító kontaktorok és ZB motorvédő relék

| | | | | | |
|--|--------|----|---|-------------|--|
| DILM7-10(230V50HZ,240V60HZ) teljesítmény kontaktor, 3kW AC3 | 276550 | db | 1 | 66502 76550 | |
| DILM9-10(230V50HZ,240V60HZ) teljesítmény kontaktor, 4kW AC3 | 276690 | db | 1 | 66502 76690 | |
| DILM12-10(230V50HZ,240V60HZ) teljesítmény kontaktor, 5,5kW AC3 | 276830 | db | 1 | 66502 76830 | |
| DILM15-10(230V50HZ,240V60HZ) teljesítmény kontaktor, 7,5kW AC3 | 290058 | db | 1 | 66502 90058 | |
| DILM17-10(230V50HZ,240V60HZ) teljesítmény kontaktor, 7,5kW AC3 | 277004 | db | 1 | 66502 77004 | |
| DILM25-10(230V50HZ,240V60HZ) teljesítmény kontaktor, 11kW AC3 | 277132 | db | 1 | 66502 77132 | |
| DILM32-10(230V50HZ,240V60HZ) teljesítmény kontaktor, 15kW AC3 | 277260 | db | 1 | 66502 77260 | |
| DILM40(230V50HZ,240V60HZ) teljesítmény kontaktor,18,5kW AC3 | 277766 | db | 1 | 66502 77766 | |
| DILM50(230V50HZ,240V60HZ) teljesítmény kontaktor, 22kW AC3 | 277830 | db | 1 | 66502 77830 | |
| DILM65(230V50HZ,240V60HZ) teljesítmény kontaktor, 30kW AC3 | 277894 | db | 1 | 66502 77894 | |
| DILM80(230V50HZ,240V60HZ) teljesítmény kontaktor, 37kW AC3 | 239402 | db | 1 | 66502 39402 | |
| DILM95(230V50HZ,240V60HZ) teljesítmény kontaktor, 45kW AC3 | 239480 | db | 1 | 66502 39480 | |
| DILM115(RAC240) teljesítmény kontaktor, 55kW AC3 | 239548 | db | 1 | 66502 39548 | |
| DILM150(RAC240) teljesítmény kontaktor, 75kW AC3 | 239588 | db | 1 | 66502 39588 | |
| DILM170(RAC240) teljesítmény kontaktor, 90kW AC3 | 107013 | db | 1 | 66501 07013 | |
| DILM32-XHI11 segédérintkező DILM32-ig 1Z1NY | 277376 | db | 1 | 66502 77376 | |
| DILM32-XHI22 segédérintkező DILM32-ig 2Z2NY | 277377 | db | 1 | 66502 77377 | |
| DILM150-XHI11 segédérintkező DILM170-ig 1Z1NY | 277946 | db | 1 | 66502 77946 | |
| DILM150-XHI22 segédérintkező DILM170-ig 2Z2NY | 277950 | db | 1 | 66502 77950 | |

| | | | | | |
|---|--------|----|---|-------------|--|
| ZB12-0,24 motorvédő relé DILM7..15-höz 0,16-0,24A | 278432 | db | 1 | 66502 78432 | |
| ZB12-0,4 motorvédő relé DILM7..15-höz 0,24-0,4A | 278433 | db | 1 | 66502 78433 | |
| ZB12-0,6 motorvédő relé DILM7..15-höz 0,4-0,6A | 278434 | db | 1 | 66502 78434 | |
| ZB12-1 motorvédő relé DILM7..15-höz 0,6-1A | 278435 | db | 1 | 66502 78435 | |
| ZB12-1,6 motorvédő relé DILM7..15-höz 1-1,6A | 278436 | db | 1 | 66502 78436 | |

Érvényes: 2024. június 1-től

1139 Budapest Lomb u. 15. • Telefon: +36 1 239-3241 • E-mail: info@duoverzio.hu • web: www.duoverzio.hu
 9028 Győr, Sashegy (81-es út) • Telefon: 96 523-893 ♦ 8000 Székesfehérvár Raktár u. 7. • Telefon: 22 500-560
 4400 Nyíregyháza Tambura utca 1. • Telefon: 21 300-4035

MOTORVÉDŐ RELÉK, TRANSZFORMÁTOROK

| | gyári jel | egység | csom. egység | megrendelési szám | egységár Ft+ÁFA |
|---|-----------|--------|--------------|-------------------|-----------------|
| ZB12-2,4 motorvédő relé DILM7..15-höz 1,6-2,4A | 278437 | db | 1 | 66502 78437 | |
| ZB12-4 motorvédő relé DILM7..15-höz 2,4-4A | 278438 | db | 1 | 66502 78438 | |
| ZB12-6 motorvédő relé DILM7..15-höz 4-6A | 278439 | db | 1 | 66502 78439 | |
| ZB12-10 motorvédő relé DILM7..15-höz 6-10A | 278440 | db | 1 | 66502 78440 | |
| ZB12-12 motorvédő relé DILM7..15-höz 9-12A | 278441 | db | 1 | 66502 78441 | |
| ZB12-16 motorvédő relé DILM7..15-höz 12-16A | 290168 | db | 1 | 66502 90168 | |
| ZB32-1 motorvédő relé DILM17..32-höz 0,6-1A | 278446 | db | 1 | 66502 78446 | |
| ZB32-1,6 motorvédő relé DILM17..32-höz 1-1,6A | 278447 | db | 1 | 66502 78447 | |
| ZB32-2,4 motorvédő relé DILM17..32-höz 1,6-2,4A | 278448 | db | 1 | 66502 78448 | |
| ZB32-4 motorvédő relé DILM17..32-höz 2,4-4A | 278449 | db | 1 | 66502 78449 | |
| ZB32-6 motorvédő relé DILM17..32-höz 4-6A | 278450 | db | 1 | 66502 78450 | |
| ZB32-10 motorvédő relé DILM17..32-höz 6-10A | 278451 | db | 1 | 66502 78451 | |
| ZB32-16 motorvédő relé DILM17..32-höz 10-16A | 278452 | db | 1 | 66502 78452 | |
| ZB32-24 motorvédő relé DILM17..32-höz 16-24A | 278453 | db | 1 | 66502 78453 | |
| ZB32-32 motorvédő relé DILM17..32-höz 24-32A | 278454 | db | 1 | 66502 78454 | |
| ZB65-16 motorvédő relé DILM40..65-höz 10-16A | 278456 | db | 1 | 66502 78456 | |
| ZB65-24 motorvédő relé DILM40..65-höz 16-24A | 278457 | db | 1 | 66502 78457 | |
| ZB65-40 motorvédő relé DILM40..65-höz 24-40A | 278458 | db | 1 | 66502 78458 | |
| ZB65-57 motorvédő relé DILM40..65-höz 40-57A | 278459 | db | 1 | 66502 78459 | |
| ZB65-65 motorvédő relé DILM40..65-höz 50-65A | 278460 | db | 1 | 66502 78460 | |
| ZB150-50 motorvédő relé DILM80..170-hez 35-50A | 278462 | db | 1 | 66502 78462 | |
| ZB150-70 motorvédő relé DILM80..170-hez 50-70A | 278463 | db | 1 | 66502 78463 | |
| ZB150-100 motorvédő relé DILM80..170-hez 70-100A | 278464 | db | 1 | 66502 78464 | |
| ZB150-125 motorvédő relé DILM80..170-hez 95-125A | 278465 | db | 1 | 66502 78465 | |
| ZB150-150 motorvédő relé DILM80..170-hez 120-150A | 278466 | db | 1 | 66502 78466 | |
| ZB150-175 motorvédő relé DILM80..170-hez 145-175A | 107316 | db | 1 | 66501 07316 | |

Transzformátorok

| | | | | | |
|--|--------|----|---|-------------|--|
| STN0,06(230/24) 1f. vezérlőtranszformátor, 0,06 kVA, 230/24 VAC | 204935 | db | 1 | 66502 04935 | |
| STN0,1(230/24) 1f. vezérlőtranszformátor, 0,1 kVA, 230/24 VAC | 204941 | db | 1 | 66502 04941 | |
| STN0,16(230/24) 1f. vezérlőtranszformátor, 0,16 kVA, 230/24 VAC | 204947 | db | 1 | 66502 04947 | |
| STN0,25(230/24) 1f. vezérlőtranszformátor, 0,25 kVA, 230/24 VAC | 221508 | db | 1 | 66502 21508 | |
| STN0,4(230/24) 1f. vezérlőtranszformátor, 0,4 kVA, 230/24 VAC | 221513 | db | 1 | 66502 21513 | |
| STIO,06(230/24) 1f. bizt/vez/lev. transzf., 0,06 kVA, 230/24 VAC | 029977 | db | 1 | 66500 29977 | |
| STIO,1(230/24) 1f. bizt/vez/lev. transzf., 0,1 kVA, 230/24 VAC | 046629 | db | 1 | 66500 46629 | |
| STIO,16(230/24) 1f. bizt/vez/lev. transzf., 0,16 kVA, 230/24 VAC | 046632 | db | 1 | 66500 46632 | |
| STIO,16(230/230) 1f. bizt/vez/lev. transzf., 0,16 kVA, 230/230 VAC | 035247 | db | 1 | 66500 35247 | |
| STIO,16(400/230) 1f. bizt/vez/lev. transzf., 0,16 kVA, 400/230 VAC | 046633 | db | 1 | 66500 46633 | |
| STIO,25(230/24) 1f. bizt/vez/lev. transzf., 0,25 kVA, 230/24 VAC | 035262 | db | 1 | 66500 35262 | |
| STIO,25(230/230) 1f. bizt/vez/lev. transzf., 0,25 kVA, 230/230 VAC | 036400 | db | 1 | 66500 36400 | |
| STIO,25(400/230) 1f. bizt/vez/lev. transzf., 0,25 kVA, 400/230 VAC | 046638 | db | 1 | 66500 46638 | |
| STIO,4(230/24) 1f. bizt/vez/lev. transzf., 0,4 kVA, 230/24 VAC | 036393 | db | 1 | 66500 36393 | |
| STIO,4(230/230) 1f. bizt/vez/lev. transzf., 0,4 kVA, 230/230 VAC | 040642 | db | 1 | 66500 40642 | |
| STIO,4(400/230) 1f. bizt/vez/lev. transzf., 0,4 kVA, 400/230 VAC | 046640 | db | 1 | 66500 46640 | |

LZM megszakítók és LN kapcsolók

| | | | | | |
|---|--------|----|---|-------------|--|
| LZMC1-A40-I megszakító 3-pólus 40A | 111891 | db | 1 | 66501 11891 | |
| LZMC1-A50-I megszakító 3-pólus 50A | 111892 | db | 1 | 66501 11892 | |
| LZMC1-A63-I megszakító 3-pólus 63A | 111893 | db | 1 | 66501 11893 | |
| LZMC1-A80-I megszakító 3-pólus 80A | 111894 | db | 1 | 66501 11894 | |
| LZMC1-A100-I megszakító 3-pólus 100A | 111895 | db | 1 | 66501 11895 | |
| LZMC1-A125-I megszakító 3-pólus 125A | 111896 | db | 1 | 66501 11896 | |
| LZMC1-A160-I megszakító 3-pólus 160A | 111897 | db | 1 | 66501 11897 | |
| LZMC2-A160-I megszakító 3-pólus 160A | 111938 | db | 1 | 66501 11938 | |
| LZMC2-A200-I megszakító 3-pólus 200A | 111939 | db | 1 | 66501 11939 | |
| LZMC2-A250-I megszakító 3-pólus 250A | 111940 | db | 1 | 66501 11940 | |
| LZMN3-A400-I megszakító 3-pólus 400A | 111967 | db | 1 | 66501 11967 | |
| LZMN3-AE630-I megszakító 3-pólus 630A | 111969 | db | 1 | 66501 11969 | |
| LZMN4-AE800-I megszakító 3-pólus 800A | 111978 | db | 1 | 66501 11978 | |
| LZMN4-AE1000-I megszakító 3-pólus 1000A | 111979 | db | 1 | 66501 11979 | |
| LZMN4-AE1250-I megszakító 3-pólus 1250A | 111980 | db | 1 | 66501 11980 | |
| LZMN4-AE1600-I megszakító 3-pólus 1600A | 111981 | db | 1 | 66501 11981 | |

Engedménycsoport: 5



Érvényes: 2024. június 1-től

Áraink letölthetők honlapunkról: www.duoverzio.hu/arlista

1139 Budapest Lomb u. 15. • Telefon:+36 1 239-3241 • E-mail: info@duoverzio.hu • web: www.duoverzio.hu

2800 Tatabánya Búzavirág utca 8. • Telefon: 34 510-842 ♦ 6728 Szeged Dorozsmai út 17-19 • Telefon: 62 541-434

MEGSZAKÍTÓK, TÁVMŰKÖDTEHETŐ KAPCSOLÓK

Engedménycsoport: 5



| | gyári jel | egység | csom. egység | megrendelési szám | egységár Ft+ÁFA |
|---|-----------|--------|--------------|-------------------|-----------------|
| LN1-63-I szakaszolókapcsoló 3 pólusú 63A | 111994 | db | 1 | 66501 11994 | |
| LN1-100-I szakaszolókapcsoló 3 pólusú 100A | 111995 | db | 1 | 66501 11995 | |
| LN1-125-I szakaszolókapcsoló 3 pólusú 125A | 111996 | db | 1 | 66501 11996 | |
| LN1-160-I szakaszolókapcsoló 3 pólusú 160A | 111997 | db | 1 | 66501 11997 | |
| LN2-160-I szakaszolókapcsoló 3 pólusú 160A | 112002 | db | 1 | 66501 12002 | |
| LN2-200-I szakaszolókapcsoló 3 pólusú 200A | 112003 | db | 1 | 66501 12003 | |
| LN2-250-I szakaszolókapcsoló 3 pólusú 250A | 112004 | db | 1 | 66501 12004 | |
| LN3-400-I szakaszolókapcsoló 3 pólusú 400A | 112008 | db | 1 | 66501 12008 | |
| LN3-630-I szakaszolókapcsoló 3 pólusú 630A | 112009 | db | 1 | 66501 12009 | |
| LN4-800-I szakaszolókapcsoló 3-pólus 800A | 112012 | db | 1 | 66501 12012 | |
| LN4-1000-I szakaszolókapcsoló 3-pólus 1000A | 112013 | db | 1 | 66501 12013 | |
| LN4-1250-I szakaszolókapcsoló 3-pólus 1250A | 112014 | db | 1 | 66501 12014 | |
| LN4-1600-I szakaszolókapcsoló 3-pólus 1600A | 112015 | db | 1 | 66501 12015 | |

Tartozékok LZM-LN készülékekhez

| | | | | | |
|--|--------|----|---|-------------|--|
| NZM1-XA208-250AC/DC munkaáramú kioldó LZM1-LN1 | 259726 | db | 1 | 66502 59726 | |
| NZM2/3-XA208-250AC/DC munkaáramú kioldó LZM2-LZM3-LN2-LN3 | 259763 | db | 1 | 66502 59763 | |
| NZM4-XA208-250AC/DC munkaáramú kioldó LZM4-LN4 | 266451 | db | 1 | 66502 66451 | |
| NZM1-XU208-240AC feszültségcsökkenési kioldó LZM1-LN1 | 259442 | db | 1 | 66502 59442 | |
| NZM2/3-XU208-240AC feszültségcsökkenési kioldó LZM2-LZM3-LN2-LN3 | 259499 | db | 1 | 66502 59499 | |
| NZM4-XU208-240AC feszültségcsökkenési kioldó LZM4-LN4 | 266193 | db | 1 | 66502 66193 | |
| M22-CK11 segédérintkező 1Z1NY | 107940 | db | 1 | 66501 07940 | |
| NZM1-XTVDV ajtókuppl.forg.kar, zárható LZM1-LN1 | 260172 | db | 1 | 66502 60172 | |
| NZM1-XTVDV ajtókuppl.forg.kar, piros-sárga LZM1-LN1 | 260178 | db | 1 | 66502 60178 | |
| NZM2-XTVDV ajtókuppl.forg.kar, zárható LZM2-LN2 | 260174 | db | 1 | 66502 60174 | |
| NZM2-XTVDV ajtókuppl.forg.kar, piros-sárga LZM2-LN2 | 260180 | db | 1 | 66502 60180 | |
| NZM1/2-XV6 tengelyhosszabbító 600mm LZM1-LN1-LZM2-LN2 | 260191 | db | 1 | 66502 60191 | |
| NZM3-XTVDV ajtókuppl.forg.kar, zárható LZM3-LN3 | 260176 | db | 1 | 66502 60176 | |
| NZM3-XTVDV ajtókuppl.forg.kar, piros-sárga LZM3-LN3 | 260182 | db | 1 | 66502 60182 | |
| NZM4-XTVDV ajtókuppl.forg.kar, zárható LZM4-LN4 | 266616 | db | 1 | 66502 66616 | |
| NZM4-XTVDV ajtókuppl.forg.kar, piros-sárga LZM4-LN4 | 266618 | db | 1 | 66502 66618 | |
| NZM3/4-XV6 tengelyhosszabbító 600mm LZM3-LN3-LZM4-LN4 | 260193 | db | 1 | 66502 60193 | |
| NZM2-XR208-240AC távműködtető hajtás LZM2-LN2 | 259832 | db | 1 | 66502 59832 | |
| NZM3-XR208-240AC távműködtető hajtás LZM3-LN3 | 259850 | db | 1 | 66502 59850 | |
| NZM4-XR208-240AC távműködtető hajtás LZM4-LN4 | 266685 | db | 1 | 66502 66685 | |
| NZM2-250-XKC szorítókengyel-csatlakozó klt. LZM2-LN2 | 262244 | db | 1 | 66502 62244 | |
| NZM3-XKC szorítókengyel-csatlakozó klt. LZM3-LN3 | 260042 | db | 1 | 66502 60042 | |
| NZM3-XKA2 szorítóhüvely csatlakozó klt.2*240mm2 LZM3-LN3 | 271461 | db | 1 | 66502 71461 | |
| NZM4-XKA szorítóhüvely csatlakozó klt.4*240mm2 LZM4-LN4 | 266836 | db | 1 | 66502 66836 | |
| NZM3-XKV70 csatlakozó-szélesítő LZM3-LN3 | 100514 | db | 1 | 66501 00514 | |
| NZM4-XKV110 csatlakozó-szélesítő LZM4-LN4 | 281593 | db | 1 | 66502 81593 | |

xPole Home áramvédő kapcsolók – A típus

| | | | | | |
|---|--------|----|---|-------------|--|
| HNC-25/2/003-A Home áram-védőkapcsoló 6kA, 2P, 25A, 30mA, „A’ | 194684 | db | 1 | 66501 94684 | |
| HNC-40/2/003-A Home áram-védőkapcsoló 6kA, 2P, 40A, 30mA, „A’ | 194685 | db | 1 | 66501 94685 | |
| HNC-63/2/003-A Home áram-védőkapcsoló 6kA, 2P, 63A, 30mA, „A’ | 194686 | db | 1 | 66501 94686 | |
| HNC-25/4/003-A Home áram-védőkapcsoló 6kA, 4P, 25A, 30mA, „A’ | 194687 | db | 1 | 66501 94687 | |
| HNC-40/4/003-A Home áram-védőkapcsoló 6kA, 4P, 40A, 30mA, „A’ | 194688 | db | 1 | 66501 94688 | |
| HNC-63/4/003-A Home áram-védőkapcsoló 6kA, 4P, 63A, 30mA, „A’ | 194689 | db | 1 | 66501 94689 | |

xPole Home áramvédő kapcsolók – AC típus

| | | | | | |
|--|--------|----|---|-------------|--|
| HNC-25/2/003 Home áram-védőkapcsoló 6kA, 2P, 25A, 30mA, „AC’ | 194690 | db | 1 | 66501 94690 | |
| HNC-40/2/003 Home áram-védőkapcsoló 6kA, 2P, 40A, 30mA, „AC’ | 194691 | db | 1 | 66501 94691 | |
| HNC-63/2/003 Home áram-védőkapcsoló 6kA, 2P, 63A, 30mA, „AC’ | 194692 | db | 1 | 66501 94692 | |
| HNC-25/4/003 Home áram-védőkapcsoló 6kA, 4P, 25A, 30mA, „AC’ | 194693 | db | 1 | 66501 94693 | |
| HNC-40/4/003 Home áram-védőkapcsoló 6kA, 4P, 40A, 30mA, „AC’ | 194694 | db | 1 | 66501 94694 | |
| HNC-63/4/003 Home áram-védőkapcsoló 6kA, 4P, 63A, 30mA, „AC’ | 194695 | db | 1 | 66501 94695 | |

Érvényes: 2024. június 1-től

1139 Budapest Lomb u. 15. • Telefon: +36 1 239-3241 • E-mail: info@duoverzio.hu • web: www.duoverzio.hu
 9028 Győr, Sashegy (81-es út) • Telefon: 96 523-893 ♦ 8000 Székesfehérvár Raktár u. 7. • Telefon: 22 500-560
 4400 Nyíregyháza Tambura utca 1. • Telefon: 21 300-4035

ELOSZTÓSZEKRÉNYEK

| | gyári jel | egység | csom. egység | megrendelési szám | egységár Ft+ÁFA |
|---|-----------|--------|--------------|-------------------|-----------------|
| CS szerelőlapos fali szekrények IP55 | | | | | |
| CS-2520/150 CS acéllemez elosztó IP55 250x200x150 | 111646 | db | 1 | 66501 11646 | |
| CS-32/150 CS acéllemez elosztó IP55 250x200x150 | 111647 | db | 1 | 66501 11647 | |
| CS-33/150 CS acéllemez elosztó IP55 300x300x150 | 111648 | db | 1 | 66501 11648 | |
| CS-33/200 CS acéllemez elosztó IP55 300x300x200 | 111649 | db | 1 | 66501 11649 | |
| CS-34/200 CS acéllemez elosztó IP55 300x400x200 | 111680 | db | 1 | 66501 11680 | |
| CS-43/150 CS acéllemez elosztó IP55 400x300x150 | 111681 | db | 1 | 66501 11681 | |
| CS-43/200 CS acéllemez elosztó IP55 400x300x200 | 111682 | db | 1 | 66501 11682 | |
| CS-44/150 CS acéllemez elosztó IP55 400x400x150 | 111683 | db | 1 | 66501 11683 | |
| CS-44/200 CS acéllemez elosztó IP55 400x400x200 | 111684 | db | 1 | 66501 11684 | |
| CS-46/200 CS acéllemez elosztó IP55 400x600x200 | 111685 | db | 1 | 66501 11685 | |
| CS-46/250 CS acéllemez elosztó IP55 400x600x250 | 111686 | db | 1 | 66501 11686 | |
| CS-46/300 CS acéllemez elosztó IP55 400x600x300 | 111687 | db | 1 | 66501 11687 | |
| CS-54/150 CS acéllemez elosztó IP55 500x400x150 | 111688 | db | 1 | 66501 11688 | |
| CS-54/200 CS acéllemez elosztó IP55 500x400x200 | 111689 | db | 1 | 66501 11689 | |
| CS-54/250 CS acéllemez elosztó IP55 500x400x250 | 111690 | db | 1 | 66501 11690 | |
| CS-55/250 CS acéllemez elosztó IP55 500x500x250 | 111691 | db | 1 | 66501 11691 | |
| CS-64/150 CS acéllemez elosztó IP55 600x400x150 | 111692 | db | 1 | 66501 11692 | |
| CS-64/200 CS acéllemez elosztó IP55 600x400x200 | 111693 | db | 1 | 66501 11693 | |
| CS-64/250 CS acéllemez elosztó IP55 600x400x250 | 111694 | db | 1 | 66501 11694 | |
| CS-65/150 CS acéllemez elosztó IP55 600x500x150 | 111695 | db | 1 | 66501 11695 | |
| CS-65/200 CS acéllemez elosztó IP55 600x500x200 | 111696 | db | 1 | 66501 11696 | |
| CS-65/250 CS acéllemez elosztó IP55 600x500x250 | 111697 | db | 1 | 66501 11697 | |
| CS-66/200 CS acéllemez elosztó IP55 600x600x200 | 111698 | db | 1 | 66501 11698 | |
| CS-66/250 CS acéllemez elosztó IP55 600x600x250 | 111699 | db | 1 | 66501 11699 | |
| CS-66/300 CS acéllemez elosztó IP55 600x600x300 | 111700 | db | 1 | 66501 11700 | |
| CS-68/300 CS acéllemez elosztó IP55 600x800x300 | 111701 | db | 1 | 66501 11701 | |
| CS-75/200 CS acéllemez elosztó IP55 700x500x200 | 111702 | db | 1 | 66501 11702 | |
| CS-75/250 CS acéllemez elosztó IP55 700x500x250 | 111703 | db | 1 | 66501 11703 | |
| CS-84/200 CS acéllemez elosztó IP55 800x400x200 | 111704 | db | 1 | 66501 11704 | |
| CS-84/250 CS acéllemez elosztó IP55 800x400x250 | 111705 | db | 1 | 66501 11705 | |
| CS-86/200 CS acéllemez elosztó IP55 800x600x200 | 111706 | db | 1 | 66501 11706 | |
| CS-86/250 CS acéllemez elosztó IP55 800x600x250 | 111707 | db | 1 | 66501 11707 | |
| CS-86/300 CS acéllemez elosztó IP55 800x600x300 | 111708 | db | 1 | 66501 11708 | |
| CS-88/200 CS acéllemez elosztó IP55 800x800x200 | 111709 | db | 1 | 66501 11709 | |
| CS-88/300 CS acéllemez elosztó IP55 800x800x300 | 111710 | db | 1 | 66501 11710 | |
| CS-810/300 CS acéllemez elosztó IP55 800x1000x300 | 111711 | db | 1 | 66501 11711 | |
| CS-106/250 CS acéllemez elosztó IP55 1000x600x250 | 111712 | db | 1 | 66501 11712 | |
| CS-106/300 CS acéllemez elosztó IP55 1000x600x300 | 111713 | db | 1 | 66501 11713 | |
| CS-108/250 CS acéllemez elosztó IP55 1000x800x250 | 111714 | db | 1 | 66501 11714 | |
| CS-108/300 CS acéllemez elosztó IP55 1000x800x250 | 111715 | db | 1 | 66501 11715 | |
| CS-1010/300 CS acéllemez elosztó IP55 1000x1000x300 | 111716 | db | 1 | 66501 11716 | |
| CS-126/250 CS acéllemez elosztó IP55 1200x600x250 | 111717 | db | 1 | 66501 11717 | |
| CS-128/300 CS acéllemez elosztó IP55 1200x800x300 | 111718 | db | 1 | 66501 11718 | |
| CS-1210/300 CS acéllemez elosztó IP55 1200x1000x300 | 111719 | db | 1 | 66501 11719 | |
| CS-1212/250 CS acéllemez elosztó IP55 1200x1200x250 | 111720 | db | 1 | 66501 11720 | |

Engedménycsoport: 5



Mozgássérült segélyhívó szett

TOILET ALARM KIT 12V tápegység, vészjelző (hang+fény)
nyugtató gomb, vészhívó gomb

db 1 66510 03077



Érvényes: 2024. június 1-től

Áraink letölthetők honlapunkról: www.duoverzio.hu/arlista

1139 Budapest Lomb u. 15. • Telefon:+36 1 239-3241 • E-mail:info@duoverzio.hu • web:www.duoverzio.hu

2800 Tatabánya Búzavirág utca 8. • Telefon: 34 510-842 ♦ 6728 Szeged Dorozsmai út 17-19 • Telefon: 62 541-434

Engedménycsoport: 5



| | gyári jel | egység csom. egység | megrendelési szám | egységár Ft+ÁFA |
|---|-----------|---------------------------|-------------------|--------------------|
| Kismegszakítók | | | | |
| ETIMAT P10 C 1P 10kA 0,5A kismegszakító | 270501104 | db 1 | 64400 00770 | |
| ETIMAT P10 C 1P 10kA 1A kismegszakító | 270101102 | db 1 | 64400 00741 | |
| ETIMAT P10 C 1P 10kA 2A kismegszakító | 270201105 | db 1 | 64400 00751 | |
| ETIMAT P10 C 1P 10kA 4A kismegszakító | 270401101 | db 1 | 64427 04011 | |
| ETIMAT P10 C 1P 10kA 6A kismegszakító | 270601107 | db 1 | 64400 00781 | |
| ETIMAT P10 C 1P 10kA 10A kismegszakító | 271001100 | db 1 | 64400 00796 | |
| ETIMAT P10 C 1P 10kA 13A kismegszakító | 271301109 | db 1 | 64400 00811 | |
| ETIMAT P10 C 1P 10kA 16A kismegszakító | 271601108 | db 1 | 64400 00826 | |
| ETIMAT P10 C 1P 10kA 20A kismegszakító | 272001101 | db 1 | 64400 00841 | |
| ETIMAT P10 C 1P 10kA 25A kismegszakító | 272501106 | db 1 | 64400 00856 | |
| ETIMAT P10 C 1P 10kA 32A kismegszakító | 273201108 | db 1 | 64400 00871 | |
| ETIMAT P10 C 1P 10kA 40A kismegszakító | 274001103 | db 1 | 64400 00886 | |
| ETIMAT P10 C 1P 10kA 50A kismegszakító | 275001104 | db 1 | 64400 00896 | |
| ETIMAT P10 C 1P 10kA 63A kismegszakító | 276301104 | db 1 | 64400 00906 | |
| ETIMAT P10 C 3P 10kA 0,5A kismegszakító | 270531105 | db 1 | 64400 00776 | |
| ETIMAT P10 C 3P 10kA 1A kismegszakító | 270131103 | db 1 | 64400 00747 | |
| ETIMAT P10 C 3P 10kA 2A kismegszakító | 270231106 | db 1 | 64400 00757 | |
| ETIMAT P10 C 3P 10kA 4A kismegszakító | 270431102 | db 1 | 64400 00766 | |
| ETIMAT P10 C 3P 10kA 6A kismegszakító | 270631108 | db 1 | 64400 00790 | |
| ETIMAT P10 C 3P 10kA 10A kismegszakító | 271031101 | db 1 | 64400 00805 | |
| ETIMAT P10 C 3P 10kA 13A kismegszakító | 271331100 | db 1 | 64400 00820 | |
| ETIMAT P10 C 3P 10kA 16A kismegszakító | 271631109 | db 1 | 64400 00835 | |
| ETIMAT P10 C 3P 10kA 20A kismegszakító | 272031102 | db 1 | 64400 00850 | |
| ETIMAT P10 C 3P 10kA 25A kismegszakító | 272531107 | db 1 | 64400 00865 | |
| ETIMAT P10 C 3P 10kA 32A kismegszakító | 273231109 | db 1 | 64400 00880 | |
| ETIMAT P10 C 3P 10kA 40A kismegszakító | 274031104 | db 1 | 64400 00892 | |
| ETIMAT P10 C 3P 10kA 50A kismegszakító | 275031105 | db 1 | 64400 00902 | |
| ETIMAT P10 C 3P 10kA 63A kismegszakító | 276331105 | db 1 | 64400 00912 | |
| ETIMAT6 C0,5A 1p 6kA kismegszakító | 2141501 | db 1 | 64421 41501 | |
| ETIMAT6 C1A 1p 6kA kismegszakító | 2141504 | db 1 | 64421 41504 | |
| ETIMAT6 C1,6A 1p 6kA kismegszakító | 2141507 | db 1 | 64421 41507 | |
| ETIMAT6 C2A 1p 6kA kismegszakító | 2141508 | db 1 | 64421 41508 | |
| ETIMAT6 C4A 1p 6kA kismegszakító | 2141510 | db 1 | 64421 41510 | |
| ETIMAT6 C6A 1p kismegszakító | 2141512 | db 1 | 64421 41512 | |
| ETIMAT6 C10A 1p kismegszakító | 2141514 | db 1 | 64421 41514 | |
| ETIMAT6 C13A 1p kismegszakító | 2141515 | db 1 | 64421 41515 | |
| ETIMAT6 C16A 1p kismegszakító | 2141516 | db 1 | 64421 41516 | |
| ETIMAT6 C20A 1p kismegszakító | 2141517 | db 1 | 64421 41517 | |
| ETIMAT6 C25A 1p kismegszakító | 2141518 | db 1 | 64421 41518 | |
| ETIMAT6 C32A 1p kismegszakító | 2141519 | db 1 | 64421 41519 | |
| ETIMAT6 C40A 1p kismegszakító | 2141520 | db 1 | 64421 41520 | |
| ETIMAT6 C50A 1p kismegszakító | 2141521 | db 1 | 64421 41521 | |
| ETIMAT6 C63A 1p kismegszakító | 2141522 | db 1 | 64421 41522 | |
| ETIMAT6 C6A 3p kismegszakító | 2145512 | db 1 | 64421 45512 | |
| ETIMAT6 C10A 3p kismegszakító | 2145514 | db 1 | 64421 45514 | |
| ETIMAT6 C13A 3p kismegszakító | 2145515 | db 1 | 64421 45515 | |
| ETIMAT6 C16A 3p kismegszakító | 2145516 | db 1 | 64421 45516 | |
| ETIMAT6 C20A 3p kismegszakító | 2145517 | db 1 | 64421 45517 | |
| ETIMAT6 C25A 3p kismegszakító | 2145518 | db 1 | 64421 45518 | |
| ETIMAT6 C32A 3p kismegszakító | 2145519 | db 1 | 64421 45519 | |
| ETIMAT6 C40A 3p kismegszakító | 2145520 | db 1 | 64421 45520 | |
| ETIMAT6 C50A 3p kismegszakító | 2145521 | db 1 | 64421 45521 | |
| ETIMAT6 C63A 3p kismegszakító | 2145522 | db 1 | 64421 45522 | |
| ETIMAT10 PS segédérintkező | 2159031 | db 1 | 64421 59031 | |
| ETIMAT10 DA 230V AC MX kioldó | 2159301 | db 1 | 64421 59301 | |

A kismegszakítók 1p+N, 2p, 3p+N, B (6A-tól 63A-ig) és D (0,5Atól 63A-ig) változatban is megrendelhetők.

Áramvédő kismegszakítók

| | | | |
|---|---------|------|-------------|
| KZS 2M A C6A 30mA áram-védőkapcsolós kismegszakító | 2173221 | db 1 | 64421 73221 |
| KZS 2M A C20A 30mA áram-védőkapcsolós kismegszakító | 2173225 | db 1 | 64421 73225 |
| KZS 2M A C40A 30mA áram-védőkapcsolós kismegszakító | 2173228 | db 1 | 64421 73228 |

Az áramvédő kismegszakítók B és C karakterisztikával, 1p+N 6-tól 40A-ig, 3p+N 6-tól 32A-ig rendelhetők

Érvényes: 2024. június 1-től

1139 Budapest Lomb u. 15. • Telefon: +36 1 239-3241 • E-mail: info@duoverzio.hu • web: www.duoverzio.hu
 9028 Győr, Sashegy (81-es út) • Telefon: 96 523-893 ♦ 8000 Székesfehérvár Raktár u. 7. • Telefon: 22 500-560
 4400 Nyíregyháza Tambura utca 1. • Telefon: 21 300-4035

ÁRAM-VÉDŐKAPCSOLÓK, HENGERES BETÉTEK

| | gyári jel | egység | csom. egység | megrendelési szám | egységár Ft+ÁFA |
|--|-----------|--------|--------------|-------------------|-----------------|
| Áram- védőkapcsoló | | | | | |
| EFI-2AC 16/0,03A áram-védőkapcsoló | 2062121 | db | 1 | 64420 62121 | |
| EFI-2AC 40/0,03A áram-védőkapcsoló | 2062123 | db | 1 | 64420 62123 | |
| EFI-2AC 63/0,03A áram-védőkapcsoló | 2062124 | db | 1 | 64420 62124 | |
| EFI-2AC 80/0,03A áram-védőkapcsoló | 2062125 | db | 1 | 64420 62125 | |
| EFI-4AC 16/0,03A áram-védőkapcsoló | 2062141 | db | 1 | 64420 62141 | |
| EFI-4AC 40/0,03A áram-védőkapcsoló | 2062143 | db | 1 | 64420 62143 | |
| EFI-4AC 63/0,03A áram-védőkapcsoló | 2062144 | db | 1 | 64420 62144 | |
| EFI-4AC 80/0,03A áram-védőkapcsoló | 2062145 | db | 1 | 64420 62145 | |
| EFI-2A 16/0,03A áram-védőkapcsoló | 2062521 | db | 1 | 64420 62521 | |
| EFI-2A 40/0,03A áram-védőkapcsoló | 2062523 | db | 1 | 64420 62523 | |
| EFI-2A 63/0,03A áram-védőkapcsoló | 2062524 | db | 1 | 64420 62524 | |
| EFI-2A 80/0,03A áram-védőkapcsoló | 2062525 | db | 1 | 64420 62525 | |
| EFI-4A 16/0,03A áram-védőkapcsoló | 2062541 | db | 1 | 64420 62541 | |
| EFI-4A 40/0,03A áram-védőkapcsoló | 2062543 | db | 1 | 64420 62543 | |
| EFI-4A 63/0,03A áram-védőkapcsoló | 2062544 | db | 1 | 64420 62544 | |
| EFI-4A 80/0,03A áram-védőkapcsoló | 2062545 | db | 1 | 64420 62545 | |
| Az áramvédő kapcsolók 100mA, 300mA és 500mA változatban is rendelhetők | | | | | |
| Hengeres olvadóbiztosító betétek | | | | | |
| CH8 400V gG 1A biztosító 8,5 x 31,5 mm | 2610000 | db | 1 | 64426 10000 | |
| CH8 400V gG 2A biztosító 8,5 x 31,5 mm | 2610001 | db | 1 | 64426 10001 | |
| CH8 400V gG 4A biztosító 8,5 x 31,5 mm | 2610003 | db | 1 | 64426 10003 | |
| CH8 400V gG 6A biztosító 8,5 x 31,5 mm | 2610005 | db | 1 | 64426 10005 | |
| CH8 400V gG 8A biztosító 8,5 x 31,5 mm | 2610006 | db | 1 | 64426 10006 | |
| CH8 400V gG 10A biztosító 8,5 x 31,5 mm | 2610007 | db | 1 | 64426 10007 | |
| CH8 400V gG 12A biztosító 8,5 x 31,5 mm | 2610008 | db | 1 | 64426 10008 | |
| CH8 400V gG 16A biztosító 8,5 x 31,5 mm | 2610009 | db | 1 | 64426 10009 | |
| CH8 400V gG 20A biztosító 8,5 x 31,5 mm | 2610011 | db | 1 | 64426 10011 | |
| CH8 400V gG 25A biztosító 8,5 x 31,5 mm | 2610013 | db | 1 | 64426 10013 | |
| CH10 500V gG 1A biztosító 10 x 38 mm | 2620000 | db | 1 | 64426 20000 | |
| CH10 500V gG 2A biztosító 10 x 38 mm | 2620001 | db | 1 | 64426 20001 | |
| CH10 500V gG 4A biztosító 10 x 38 mm | 2620003 | db | 1 | 64426 20003 | |
| CH10 500V gG 6A biztosító 10 x 38 mm | 2620005 | db | 1 | 64426 20005 | |
| CH10 500V gG 8A biztosító 10 x 38 mm | 2620006 | db | 1 | 64426 20006 | |
| CH10 500V gG 10A biztosító 10 x 38 mm | 2620007 | db | 1 | 64426 20007 | |
| CH10 500V gG 12A biztosító 10 x 38 mm | 2620008 | db | 1 | 64426 20008 | |
| CH10 500V gG 16A biztosító 10 x 38 mm | 2620009 | db | 1 | 64426 20009 | |
| CH10 500V gG 20A biztosító 10 x 38 mm | 2620011 | db | 1 | 64426 20011 | |
| CH10 500V gG 25A biztosító 10 x 38 mm | 2620013 | db | 1 | 64426 20013 | |
| CH10 400V gG 32A biztosító 10 x 38 mm | 2620015 | db | 1 | 64426 20015 | |
| CH10 500V gG 0,5A biztosító 10 x 38 mm | 2620017 | db | 1 | 64426 20017 | |
| CH14 690V gG 2A biztosító 14 x 51 mm | 2630001 | db | 1 | 64426 30001 | |
| CH14 690V gG 4A biztosító 14 x 51 mm | 2630003 | db | 1 | 64426 30003 | |
| CH14 690V gG 6A biztosító 14 x 51 mm | 2630005 | db | 1 | 64426 30005 | |
| CH14 690V gG 8A biztosító 14 x 51 mm | 2630006 | db | 1 | 64426 30006 | |
| CH14 690V gG 10A biztosító 14 x 51 mm | 2630007 | db | 1 | 64426 30007 | |
| CH14 690V gG 12A biztosító 14 x 51 mm | 2630008 | db | 1 | 64426 30008 | |
| CH14 690V gG 16A biztosító 14 x 51 mm | 2630009 | db | 1 | 64426 30009 | |
| CH14 690V gG 20A biztosító 14 x 51 mm | 2630011 | db | 1 | 64426 30011 | |
| CH14 690V gG 25A biztosító 14 x 51 mm | 2630013 | db | 1 | 64426 30013 | |
| CH14 690V gG 32A biztosító 14 x 51 mm | 2630015 | db | 1 | 64426 30015 | |
| CH14 500V gG 40A biztosító 14 x 51 mm | 2630017 | db | 1 | 64426 30017 | |
| CH14 500V gG 50A biztosító 14 x 51 mm | 2630019 | db | 1 | 64426 30019 | |
| CH22 690V gG 16A biztosító 22 x 58 mm | 2640009 | db | 1 | 64426 40009 | |
| CH22 690V gG 20A biztosító 22 x 58 mm | 2640011 | db | 1 | 64426 40011 | |
| CH22 690V gG 25A biztosító 22 x 58 mm | 2640013 | db | 1 | 64426 40013 | |
| CH22 690V gG 32A biztosító 22 x 58 mm | 2640015 | db | 1 | 64426 40015 | |
| CH22 690V gG 40A biztosító 22 x 58 mm | 2640017 | db | 1 | 64426 40017 | |
| CH22 500V gG 50A biztosító 22 x 58 mm | 2640019 | db | 1 | 64426 40019 | |
| CH22 500V gG 63A biztosító 22 x 58 mm | 2640021 | db | 1 | 64426 40021 | |
| CH22 500V gG 80A biztosító 22 x 58 mm | 2640023 | db | 1 | 64426 40023 | |
| CH22 500V gG 100A biztosító 22 x 58 mm | 2640025 | db | 1 | 64426 40025 | |

Engedménycsoport: 5

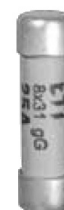

Érvényes: 2024. június 1-től

Áraink letölthetők honlapunkról: www.duoverzio.hu/arlista

1139 Budapest Lomb u. 15. • Telefon:+36 1 239-3241 • E-mail:info@duoverzio.hu • web:www.duoverzio.hu

2800 Tatabánya Búzavirág utca 8. • Telefon: 34 510-842 ♦ 6728 Szeged Dorozsmai út 17-19 • Telefon: 62 541-434

KÉSES BIZTOSÍTÓ BETÉTEK

Engedménycsoport: 5

| | gyári jel | egység | csom. egység | megrendelési szám | egységár Ft+ÁFA |
|--|-----------|--------|--------------|-------------------|-----------------|
| Kékes biztosítóbetétek, aljzatok és szakaszolók | | | | | |
| NV00 C gL-gG KOMBI 500V 2A kékes biztosító | 4181201 | db | 1 | 64441 81201 | |
| NV00 C gL-gG KOMBI 500V 4A kékes biztosító | 4181202 | db | 1 | 64441 81202 | |
| NV00 C gL-gG KOMBI 500V 6A kékes biztosító | 4181203 | db | 1 | 64441 81203 | |
| NV00 C gL-gG KOMBI 500V 10A kékes biztosító | 4181204 | db | 1 | 64441 81204 | |
| NV00 C gL-gG KOMBI 500V 16A kékes biztosító | 4181205 | db | 1 | 64441 81205 | |
| NV00 C gL-gG KOMBI 500V 20A kékes biztosító | 4181206 | db | 1 | 64441 81206 | |
| NV00 C gL-gG KOMBI 500V 25A kékes biztosító | 4181207 | db | 1 | 64441 81207 | |
| NV00 C gL-gG KOMBI 500V 32A kékes biztosító | 4181208 | db | 1 | 64441 81208 | |
| NV00 C gL-gG KOMBI 500V 35A kékes biztosító | 4181209 | db | 1 | 64441 81209 | |
| NV00 C gL-gG KOMBI 500V 40A kékes biztosító | 4181210 | db | 1 | 64441 81210 | |
| NV00 C gL-gG KOMBI 500V 50A kékes biztosító | 4181211 | db | 1 | 64441 81211 | |
| NV00 C gL-gG KOMBI 500V 63A kékes biztosító | 4181212 | db | 1 | 64441 81212 | |
| NV00 C gL-gG KOMBI 500V 80A kékes biztosító | 4181213 | db | 1 | 64441 81213 | |
| NV00 C gL-gG KOMBI 500V 100A kékes biztosító | 4181214 | db | 1 | 64441 81214 | |
| NV00 gL-gG KOMBI 500V 125A kékes biztosító | 4182215 | db | 1 | 64441 82215 | |
| NV00 gL-gG KOMBI 500V 160A kékes biztosító | 4182216 | db | 1 | 64441 82216 | |
| NV0 gL-gG KOMBI 500V 6A kékes biztosító | 4183203 | db | 1 | 64441 83203 | |
| NV0 gL-gG KOMBI 500V 10A kékes biztosító | 4183204 | db | 1 | 64441 83204 | |
| NV0 gL-gG KOMBI 500V 16A kékes biztosító | 4183205 | db | 1 | 64441 83205 | |
| NV0 gL-gG KOMBI 500V 20A kékes biztosító | 4183206 | db | 1 | 64441 83206 | |
| NV0 gL-gG KOMBI 500V 25A kékes biztosító | 4183207 | db | 1 | 64441 83207 | |
| NV0 gL-gG KOMBI 500V 32A kékes biztosító | 4183208 | db | 1 | 64441 83208 | |
| NV0 gL-gG KOMBI 500V 35A kékes biztosító | 4183209 | db | 1 | 64441 83209 | |
| NV0 gL-gG KOMBI 500V 40A kékes biztosító | 4183210 | db | 1 | 64441 83210 | |
| NV0 gL-gG KOMBI 500V 50A kékes biztosító | 4183211 | db | 1 | 64441 83211 | |
| NV0 gL-gG KOMBI 500V 63A kékes biztosító | 4183212 | db | 1 | 64441 83212 | |
| NV0 gL-gG KOMBI 500V 80A kékes biztosító | 4183213 | db | 1 | 64441 83213 | |
| NV0 gL-gG KOMBI 500V 100A kékes biztosító | 4183214 | db | 1 | 64441 83214 | |
| NV0 gL-gG KOMBI 500V 125A kékes biztosító | 4183215 | db | 1 | 64441 83215 | |
| NV0 gL-gG KOMBI 500V 160A kékes biztosító | 4183216 | db | 1 | 64441 83216 | |
| NV1 C gL-gG KOMBI 500V 25A kékes biztosító | 4184207 | db | 1 | 64441 84207 | |
| NV1 C gL-gG KOMBI 500V 32A kékes biztosító | 4184208 | db | 1 | 64441 84208 | |
| NV1 C gL-gG KOMBI 500V 35A kékes biztosító | 4184209 | db | 1 | 64441 84209 | |
| NV1 C gL-gG KOMBI 500V 40A kékes biztosító | 4184210 | db | 1 | 64441 84210 | |
| NV1 C gL-gG KOMBI 500V 50A kékes biztosító | 4184211 | db | 1 | 64441 84211 | |
| NV1 C gL-gG KOMBI 500V 63A kékes biztosító | 4184212 | db | 1 | 64441 84212 | |
| NV1 C gL-gG KOMBI 500V 80A kékes biztosító | 4184213 | db | 1 | 64441 84213 | |
| NV1 C gL-gG KOMBI 500V 100A kékes biztosító | 4184214 | db | 1 | 64441 84214 | |
| NV1 C gL-gG KOMBI 500V 125A kékes biztosító | 4184215 | db | 1 | 64441 84215 | |
| NV1 C gL-gG KOMBI 500V 160A kékes biztosító | 4184216 | db | 1 | 64441 84216 | |
| NV1 gL-gG KOMBI 500V 200A kékes biztosító | 4184217 | db | 1 | 64441 84217 | |
| NV1 gL-gG KOMBI 500V 224A kékes biztosító | 4184218 | db | 1 | 64441 84218 | |
| NV1 gL-gG KOMBI 500V 250A | 4184219 | db | 1 | 64441 84219 | |
| NV1 gL-gG KOMBI 500V 63A kékes biztosító | 4184220 | db | 1 | 64441 84220 | |
| NV1 gL-gG KOMBI 500V 80A kékes biztosító | 4184221 | db | 1 | 64441 84221 | |
| NV1 gL-gG KOMBI 500V 100A kékes biztosító | 4184222 | db | 1 | 64441 84222 | |
| NV1 gL-gG KOMBI 500V 125A kékes biztosító | 4184223 | db | 1 | 64441 84223 | |
| NV1 gL-gG KOMBI 500V 160A kékes biztosító | 4184224 | db | 1 | 64441 84224 | |
| NV2 C gL-gG KOMBI 500V 63A kékes biztosító | 4185212 | db | 1 | 64441 85212 | |
| NV2 C gL-gG KOMBI 500V 80A kékes biztosító | 4185213 | db | 1 | 64441 85213 | |
| NV2 C gL-gG KOMBI 500V 100A kékes biztosító | 4185214 | db | 1 | 64441 85214 | |
| NV2 C gL-gG KOMBI 500V 125A kékes biztosító | 4185215 | db | 1 | 64441 85215 | |
| NV2 C gL-gG KOMBI 500V 160A kékes biztosító | 4185216 | db | 1 | 64441 85216 | |
| NV2 C gL-gG KOMBI 500V 200A kékes biztosító | 4185217 | db | 1 | 64441 85217 | |
| NV2 C gL-gG KOMBI 500V 224A kékes biztosító | 4185218 | db | 1 | 64441 85218 | |
| NV2 C gL-gG KOMBI 500V 250A kékes biztosító | 4185219 | db | 1 | 64441 85219 | |
| NV2 gL-gG KOMBI 500V 280A kékes biztosító | 4185220 | db | 1 | 64441 85220 | |
| NV2 gL-gG KOMBI 500V 300A kékes biztosító | 4185221 | db | 1 | 64441 85221 | |
| NV2 gL-gG KOMBI 500V 315A kékes biztosító | 4185222 | db | 1 | 64441 85222 | |



Érvényes: 2024. június 1-től

1139 Budapest Lomb u. 15. • Telefon: +36 1 239-3241 • E-mail: info@duoverzio.hu • web: www.duoverzio.hu
 9028 Győr, Sashegy (81-es út) • Telefon: 96 523-893 ♦ 8000 Székesfehérvár Raktár u. 7. • Telefon: 22 500-560
 4400 Nyíregyháza Tambura utca 1. • Telefon: 21 300-4035

KÉSES BETÉTEK, ALJZATOK, SZAKASZOLÓK

| | gyári jel | egység csom. egység | megrendelési szám | egységár Ft+ÁFA |
|--|-----------|---------------------------|-------------------|--------------------|
| NV2 gL-gG KOMBI 500V 355A késes biztosító | 4185223 | db 1 | 64441 85223 | |
| NV2 gL-gG KOMBI 500V 400A késes biztosító | 4185224 | db 1 | 64441 85224 | |
| NV3 C gL-gG KOMBI 500V 250A | 4186219 | db 1 | 64441 86219 | |
| NV3 C gL-gG KOMBI 500V 280A | 4186220 | db 1 | 64441 86220 | |
| NV3 C gL-gG KOMBI 500V 300A | 4186221 | db 1 | 64441 86221 | |
| NV3 C gL-gG KOMBI 500V 315A | 4186222 | db 1 | 64441 86222 | |
| NV3 C gL-gG KOMBI 500V 355A | 4186223 | db 1 | 64441 86223 | |
| NV3 C gL-gG KOMBI 500V 400A | 4186224 | db 1 | 64441 86224 | |
| NV3 gL-gG KOMBI 500V 425A | 4186230 | db 1 | 64441 86230 | |
| NV3 gL-gG KOMBI 500V 500A | 4186231 | db 1 | 64441 86231 | |
| NV3 gL-gG KOMBI 500V 560A | 4186232 | db 1 | 64441 86232 | |
| NV3 gL-gG KOMBI 500V 630A | 4186233 | db 1 | 64441 86233 | |
| NV4 500V gL-gG 630A késes biztosító | 4116101 | db 1 | 64441 16101 | |
| NV4 500V gL-gG 710A késes biztosító | 4116102 | db 1 | 64441 16102 | |
| NV4 500V gL-gG 800A késes biztosító | 4116103 | db 1 | 64441 16103 | |
| NV4 500V gL-gG 1000A késes biztosító | 4116104 | db 1 | 64441 16104 | |
| NV4 500V gL-gG 900A késes biztosító | 4116105 | db 1 | 64441 16105 | |
| NV4 500V gL-gG 1250A késes biztosító | 4116106 | db 1 | 64441 16106 | |
| NV4a 500V gL-gG 630A késes biztosító | 4116108 | db 1 | 64441 16108 | |
| NV4a 500V gL-gG 710A késes biztosító | 4116109 | db 1 | 64441 16109 | |
| NV4a 500V gL-gG 800A késes biztosító | 4116110 | db 1 | 64441 16110 | |
| NV4a 500V gL-gG 900A késes biztosító | 4116111 | db 1 | 64441 16111 | |
| NV4a 500V gL-gG 1000A késes biztosító | 4116112 | db 1 | 64441 16112 | |
| NV4a 500V gL-gG 1250A késes biztosító | 4116113 | db 1 | 64441 16113 | |
| NV4a 500V gL-gG 1500A | 4116119 | db 1 | 64441 16119 | |
| NV4a 500V gL-gG 1600A | 4116120 | db 1 | 64441 16120 | |
| SL00 1P SP.95 függőleges késes szakaszoló | 1692012 | db 1 | 64416 92012 | |
| SL1 1P SP.240 függőleges késes szakaszoló | 1692112 | db 1 | 64416 92112 | |
| SL2 1P SP.300 függőleges késes szakaszoló | 1692211 | db 1 | 64416 92211 | |
| SL00 3P M8 flat, 185mm, függőleges késes szakaszoló | 1692032 | db 1 | 64416 92032 | |
| SL1 3P SP.300 25-300mm2 V-clip, 185mm, függőleges késes szakaszoló | 1692131 | db 1 | 64416 92131 | |
| SL2 3P SP.300 25-300mm2 V-clip, 185mm, függőleges késes szakaszoló | 1692000 | db 1 | 64416 92000 | |
| KVL-00 3p M8-M8 szakaszolókapcsoló | 1690870 | db 1 | 64416 90870 | |
| KVL-1 3p M10-M10 szakaszolókapcsoló | 1690872 | db 1 | 64416 90872 | |
| KVL-2 3p M10-M10 szakaszolókapcsoló | 1690873 | db 1 | 64416 90873 | |
| KVL-3 3p M10-M10 szakaszolókapcsoló | 1690874 | db 1 | 64416 90874 | |
| PK 00 M8-M8 1p S kerámia szigetelésű biztosító aljzat, 00 méret | 4123000 | db 1 | 64441 23000 | |
| PK0 M8-M8 biztosító aljzat, 0 méret | 4122002 | db 1 | 64441 22002 | |
| PK 1 M10-M10 1p S kerámia szigetelésű biztosító aljzat, 1 méret | 4123100 | db 1 | 64441 23100 | |
| PK 2 M10-M10 1p S kerámia szigetelésű biztosító aljzat, 2 méret | 4123200 | db 1 | 64441 23200 | |
| PK 3 M12-M12 1p S kerámia szigetelésű biztosító aljzat, 3 méret | 4123300 | db 1 | 64441 23300 | |
| PK4 biztosító aljzat, 4 méret | 4122006 | db 1 | 64441 22006 | |
| PK 00 M8-M8 3p S késes biztosító aljzat, 00 méret | 4132100 | db 1 | 64441 32100 | |
| PK0/3 M8-M8 biztosító aljzat | 4132002 | db 1 | 64441 32002 | |
| PK 1 M10-M10 3p S késes biztosító aljzat, 1 méret | 4132200 | db 1 | 64441 32200 | |
| PK 2 M10-M10 3p S késes biztosító aljzat, 2 méret | 4132300 | db 1 | 64441 32300 | |
| PK 3 M12-M12 3p S késes biztosító aljzat, 3 méret | 4132400 | db 1 | 64441 32400 | |

Engedménycsoport: 5



Érvényes: 2024. június 1-től

Áraink letölthetők honlapunkról: www.duoverzio.hu/arlista

1139 Budapest Lomb u. 15. • Telefon:+36 1 239-3241 • E-mail: info@duoverzio.hu • web: www.duoverzio.hu

2800 Tatabánya Búzavirág utca 8. • Telefon: 34 510-842 ♦ 6728 Szeged Dorozsmai út 17-19 • Telefon: 62 541-434

KOMPAKT MEGSZAKÍTÓK

| | gyári jel | egység csom. egység | megrendelési szám | egységár Ft+ÁFA |
|---|-----------|---------------------------|-------------------|--------------------|
| Kompakt megszakítók | | | | |
| ETIBREAK EB2 125/3S 20A 3p | 4671041 | db 1 | 64446 71041 | |
| ETIBREAK EB2 125/3S 32A 3p | 4671042 | db 1 | 64446 71042 | |
| ETIBREAK EB2 125/3S 50A 3p | 4671043 | db 1 | 64446 71043 | |
| ETIBREAK EB2 125/3S 63A 3p | 4671044 | db 1 | 64446 71044 | |
| ETIBREAK EB2 125/3S 100A 3p | 4671045 | db 1 | 64446 71045 | |
| ETIBREAK EB2 125/3S 125A 3p | 4671046 | db 1 | 64446 71046 | |
| ETIBREAK EB2 160/3S 160A 3p | 4671061 | db 1 | 64446 71061 | |
| ETIBREAK EB2 250/3S 200A 3p | 4671082 | db 1 | 64446 71082 | |
| ETIBREAK EB2 250/3S 250A 3p | 4671083 | db 1 | 64446 71083 | |
| ETIBREAK EB2 400/3S 250A 3p | 4671101 | db 1 | 64446 71101 | |
| ETIBREAK EB2 400/3S 400A 3p | 4671102 | db 1 | 64446 71102 | |
| ETIBREAK EB2 400/3E 250A 3p | 4671111 | db 1 | 64446 71111 | |
| ETIBREAK EB2 400/3E 400A 3p | 4671112 | db 1 | 64446 71112 | |
| ETIBREAK EB2 630/3E 630A 3p | 4671127 | db 1 | 64446 71127 | |
| Segédérintkező PS2 125-630AF | 4671141 | db 1 | 64446 71141 | |
| Munkaáramú kioldó DA2 125-630AF AC200-240V | 4671147 | db 1 | 64446 71147 | |
| Nullfeszültség kioldó NA2 125-630AF AC200-240V | 4671153 | db 1 | 64446 71153 | |
| Forrasztás nélküli csatlakozó, SP2 125/3 | 4671163 | db 1 | 64446 71163 | |
| Motoros hajtás, M02 125 AC230-240V | 4671165 | db 1 | 64446 71165 | |
| Szekrényajtóra szerelhető rotációs hajtás, R02 125P, fekete | 4671170 | db 1 | 64446 71170 | |
| Forrasztás nélküli csatlakozó, SP2 250/3 | 4671193 | db 1 | 64446 71193 | |
| Motoros hajtás, M02 250 AC230-240V | 4671195 | db 1 | 64446 71195 | |
| Szekrényajtóra szerelhető rotációs hajtás, R02 250P, fekete | 4671199 | db 1 | 64446 71199 | |
| Forrasztás nélküli csatlakozó, SP2 400/3 | 4671225 | db 1 | 64446 71225 | |
| Motoros hajtás, M02 630, AC100-240V | 4671227 | db 1 | 64446 71227 | |
| Szekrényajtóra szerelhető rotációs hajtás, R02 630 P, fekete | 4671231 | db 1 | 64446 71231 | |
| Szekrényajtóra szerelhető rotációs hajtás, R02 125P, piros-sárga | 4671323 | db 1 | 64446 71323 | |
| Szekrényajtóra szerelhető rotációs hajtás, R02 250P, piros-sárga | 4671343 | db 1 | 64446 71343 | |
| Szekrényajtóra szerelhető rotációs hajtás, R02 630P, piros-sárga | 4671447 | db 1 | 64446 71447 | |
| Fix dugaszoló aljzat 3-p, NPF 125AF | 4671451 | db 1 | 64446 71451 | |
| Dugaszoló adapter 3-p, NPI 125AF | 4671453 | db 1 | 64446 71453 | |
| Fix dugaszoló aljzat 3-p, NPF 250AF | 4671460 | db 1 | 64446 71460 | |
| Dugaszoló adapter 3-p, NPI 250AF | 4671462 | db 1 | 64446 71462 | |
| Fix dugaszoló aljzat 3-p, NPF 400-630AF | 4671466 | db 1 | 64446 71466 | |
| Dugaszoló adapter 3-p, NPI 400-630AF | 4671468 | db 1 | 64446 71468 | |
| STVD02 biztosítós terheléskapcsolók | | | | |
| STVD02-1 biztosítós leválasztó kapcsoló | 2271001 | db 1 | 64422 71001 | |
| STVD02-1+N biztosítós leválasztó kapcsoló | 2271002 | db 1 | 64422 71002 | |
| STVD02-2 biztosítós leválasztó kapcsoló | 2271003 | db 1 | 64422 71003 | |
| STVD02-3 biztosítós leválasztó kapcsoló | 2271004 | db 1 | 64422 71004 | |
| STVD02-3+N biztosítós leválasztó kapcsoló | 2271005 | db 1 | 64422 71005 | |
| VLD01 biztosítós szakaszoló | | | | |
| VLD01 6A 1P biztosítós leválasztó kapcsoló | 2261001 | db 1 | 64422 61001 | |
| VLD01 10A 1P biztosítós leválasztó kapcsoló | 2261002 | db 1 | 64422 61002 | |
| VLD01 16A 1P biztosítós leválasztó kapcsoló | 2261003 | db 1 | 64422 61003 | |
| VLD01 6A 3P biztosítós leválasztó kapcsoló | 2261011 | db 1 | 64422 61011 | |
| VLD01 10A 3P biztosítós leválasztó kapcsoló | 2261012 | db 1 | 64422 61012 | |
| VLD01 16A 3P biztosítós leválasztó kapcsoló | 2261013 | db 1 | 64422 61013 | |
| A VLD01 biztosítós szakaszoló 1+N, 2, 3+N változatban is rendelhető | | | | |

Engedménycsoport: 5



Érvényes: 2024. június 1-től

Áraink letölthetők honlapunkról: www.duoverzio.hu/arlista

1139 Budapest Lomb u. 15. • Telefon:+36 1 239-3241 • E-mail: info@duoverzio.hu • web: www.duoverzio.hu

2800 Tatabánya Búzavirág utca 8. • Telefon: 34 510-842 ♦ 6728 Szeged Dorozsmai út 17-19 • Telefon: 62 541-434

BIZTOSÍTÓS SZAKASZOLÓK, TERHELÉSKAPCSOLÓK

Engedménycsoport: 5



| | gyári jel | egység | csom. egység | megrendelési szám | egységár Ft+AFA |
|---|-----------|--------|--------------|-------------------|-----------------|
| Biztosítós szakaszolók | | | | | |
| EFD 8 1P biztosítós szakaszoló | 2520001 | db | 1 | 64425 20001 | |
| EFD 8 3P biztosítós szakaszoló | 2520004 | db | 1 | 64425 20004 | |
| PCF8 1p biztosítós leválasztó kapcsoló | 2530001 | db | 1 | 64425 30001 | |
| PCF8 3p biztosítós leválasztó kapcsoló | 2530004 | db | 1 | 64425 30004 | |
| PCF8 1p L biztosítós leválasztó kapcsoló | 2530011 | db | 1 | 64425 30011 | |
| PCF8 3p L biztosítós leválasztó kapcsoló | 2530014 | db | 1 | 64425 30014 | |
| EFD 10 1P biztosítós szakaszoló | 2540001 | db | 1 | 64425 40001 | |
| EFD 10 3P biztosítós szakaszoló | 2540004 | db | 1 | 64425 40004 | |
| PCF10 1p biztosítós leválasztó kapcsoló | 2550001 | db | 1 | 64425 50001 | |
| PCF10 3p biztosítós leválasztó kapcsoló | 2550004 | db | 1 | 64425 50004 | |
| PCF10 1p L biztosítós leválasztó kapcsoló | 2550011 | db | 1 | 64425 50011 | |
| PCF10 3p L biztosítós leválasztó kapcsoló | 2550014 | db | 1 | 64425 50014 | |
| EFD 14 1P biztosítós szakaszoló | 2560001 | db | 1 | 64425 60001 | |
| EFD 14 3P biztosítós szakaszoló | 2560004 | db | 1 | 64425 60004 | |
| VLC14 PS segédérintkező | 2569001 | db | 1 | 64425 69001 | |
| EFD 22 1P biztosítós szakaszoló | 2570001 | db | 1 | 64425 70001 | |
| EFD 22 3P biztosítós szakaszoló | 2570004 | db | 1 | 64425 70004 | |
| VLC22 PS segédérintkező | 2579001 | db | 1 | 64425 79001 | |

A biztosítós szakaszolók 1p+N, 2p, 3p+N és kijelzős változatban is rendelhetők



| | | | | | |
|---|---------|----|---|-------------|--|
| Forgókaros kapcsolók 16-125A | | | | | |
| CLBS 16 3P forgókaros kapcsoló | 4661400 | db | 1 | 64446 61400 | |
| CLBS 25 3P forgókaros kapcsoló | 4661401 | db | 1 | 64446 61401 | |
| CLBS 40 3P forgókaros kapcsoló | 4661402 | db | 1 | 64446 61402 | |
| CLBS 63 3P forgókaros kapcsoló | 4661403 | db | 1 | 64446 61403 | |
| CLBS 80 3P forgókaros kapcsoló | 4661404 | db | 1 | 64446 61404 | |
| CLBS 100 3P forgókaros kapcsoló | 4661405 | db | 1 | 64446 61405 | |
| CLBS 125 3P forgókaros kapcsoló | 4661406 | db | 1 | 64446 61406 | |
| CLBS-DH80/B készülékre szerelhető kar, fekete CLBS16-80-hoz | 4661410 | db | 1 | 64446 61410 | |
| CLBS-DH125/B készülékre szerelhető kar, fekete, CLBS100-125-höz | 4661411 | db | 1 | 64446 61411 | |
| CLBS-DH80/YR készülékre szerelhető kar, piros CLBS16-80-hoz | 4661412 | db | 1 | 64446 61412 | |



| | | | | | |
|---|---------|----|---|-------------|--|
| Terheléskapcsolók 160-3200A | | | | | |
| LBS 160 3P terheléskapcsoló | 4661450 | db | 1 | 64446 61450 | |
| LBS 250 3P terheléskapcsoló | 4661451 | db | 1 | 64446 61451 | |
| LBS 400 3P terheléskapcsoló | 4661452 | db | 1 | 64446 61452 | |
| LBS 630 3P terheléskapcsoló | 4661453 | db | 1 | 64446 61453 | |
| LBS 800 3P terheléskapcsoló | 4661454 | db | 1 | 64446 61454 | |
| LBS 1000 3P terheléskapcsoló | 4661455 | db | 1 | 64446 61455 | |
| LBS 1250 3P terheléskapcsoló | 4661456 | db | 1 | 64446 61456 | |
| LBS 1600 3P terheléskapcsoló | 4661457 | db | 1 | 64446 61457 | |
| LBS 2000 3P terheléskapcsoló | 4661458 | db | 1 | 64446 61458 | |
| LBS 2500 3P terheléskapcsoló | 4661459 | db | 1 | 64446 61459 | |
| LBS 3200 3P terheléskapcsoló | 4661460 | db | 1 | 64446 61460 | |
| LBS 160 4P terheléskapcsoló | 4661461 | db | 1 | 64446 61461 | |
| LBS 250 4P terheléskapcsoló | 4661462 | db | 1 | 64446 61462 | |
| LBS 400 4P terheléskapcsoló | 4661463 | db | 1 | 64446 61463 | |
| LBS 630 4P terheléskapcsoló | 4661464 | db | 1 | 64446 61464 | |
| LBS 800 4P terheléskapcsoló | 4661465 | db | 1 | 64446 61465 | |
| LBS 1250 4P terheléskapcsoló | 4661466 | db | 1 | 64446 61466 | |
| LBS 1600 4P terheléskapcsoló | 4661467 | db | 1 | 64446 61467 | |
| LBS 2500 4P terheléskapcsoló | 4661468 | db | 1 | 64446 61468 | |
| LBS 3200 4P terheléskapcsoló | 4661469 | db | 1 | 64446 61469 | |
| LBS-DH160/B közvetlen kar fekete LBS160-hoz | 4661480 | db | 1 | 64446 61480 | |
| LBS-DH630/B közvetlen kar fekete LBS 250-630-hoz | 4661481 | db | 1 | 64446 61481 | |
| LBS-DH3200/B (CO) közvetlen kar fekete LBS 800-3200-hoz | 4661482 | db | 1 | 64446 61482 | |

Érvényes: 2024. június 1-től

1139 Budapest Lomb u. 15. • Telefon: +36 1 239-3241 • E-mail: info@duoverzio.hu • web: www.duoverzio.hu
 9028 Győr, Sashegy (81-es út) • Telefon: 96 523-893 ♦ 8000 Székesfehérvár Raktár u. 7. • Telefon: 22 500-560
 4400 Nyíregyháza Tambura utca 1. • Telefon: 21 300-4035

MÁGNESKAPCSOLÓK, HŐKIOLDÓK

| | gyári jel | egység csom. egység | megrendelési szám | egységár Ft+ÁFA |
|--|-----------|---------------------|-------------------|-----------------|
| Mágneskapcsolók és hőkioldók | | | | |
| CE07.10-230V-50/60Hz, mini kontaktor | 4641023 | db 1 | 64446 41023 | |
| CAE04.40-230V-50/60Hz, segédkontaktor | 4641383 | db 1 | 64446 41383 | |
| CEI7.10-230V-50/60Hz, irányváltó | 4641623 | db 1 | 64446 41623 | |
| CAEM4.40-230V-50/60Hz, segédkontaktor | 4642383 | db 1 | 64446 42383 | |
| RE17D-0,4, termikus túlterhelés védelem | 4641400 | db 1 | 64446 41400 | |
| RE17D-2,8, termikus túlterhelés védelem | 4641405 | db 1 | 64446 41405 | |
| RE17D-10, termikus túlterhelés védelem | 4641409 | db 1 | 64446 41409 | |
| RE27D-0,4, termikus túlterhelés védelem | 4642400 | db 1 | 64446 42400 | |
| RE27D-4,0, termikus túlterhelés védelem | 4642406 | db 1 | 64446 42406 | |
| RE27D-15, termikus túlterhelés védelem | 4642411 | db 1 | 64446 42411 | |
| RE27D-17, termikus túlterhelés védelem | 4642412 | db 1 | 64446 42412 | |
| RE27D-23, termikus túlterhelés védelem | 4642413 | db 1 | 64446 42413 | |
| RE27D-32, termikus túlterhelés védelem | 4642414 | db 1 | 64446 42414 | |
| RE67.1D-40, termikus túlterhelés védelem | 4643415 | db 1 | 64446 43415 | |
| RE67.2D-63, termikus túlterhelés védelem | 4644418 | db 1 | 64446 44418 | |
| RE67.2D-80, termikus túlterhelés védelem | 4644420 | db 1 | 64446 44420 | |
| RE117.1D-97, termikus túlterhelés védelem | 4645421 | db 1 | 64446 45421 | |
| RE117.1D-112, termikus túlterhelés védelem | 4645422 | db 1 | 64446 45422 | |
| RE117.2D-97, termikus túlterhelés védelem | 4646421 | db 1 | 64446 46421 | |
| RE117.2D-112, termikus túlterhelés védelem | 4646422 | db 1 | 64446 46422 | |
| RE317D-150, termikus túlterhelés védelem | 4647423 | db 1 | 64446 47423 | |
| RE317D-215, termikus túlterhelés védelem | 4647424 | db 1 | 64446 47424 | |
| RE317D-310, termikus túlterhelés védelem | 4647425 | db 1 | 64446 47425 | |
| CEM9.10-230V-50/60Hz, motor kontaktor | 4642123 | db 1 | 64446 42123 | |
| CEM12.10-230V-50/60Hz, motor kontaktor | 4643123 | db 1 | 64446 43123 | |
| CEM18.10-230V-50/60Hz, motor kontaktor | 4644123 | db 1 | 64446 44123 | |
| CEM25.00-230V-50/60Hz, motor kontaktor | 4645103 | db 1 | 64446 45103 | |
| CEM32.00-230V-50/60Hz, motor kontaktor | 4646103 | db 1 | 64446 46103 | |
| CEM40.00-230V-50/60Hz, motor kontaktor | 4647103 | db 1 | 64446 47103 | |
| CEM50.00-230V-50/60Hz, motor kontaktor | 4648103 | db 1 | 64446 48103 | |
| CEM65.00-230V-50/60Hz, motor kontaktor | 4649103 | db 1 | 64446 49103 | |
| CEM80.00-230V-50/60Hz, motor kontaktor | 4650103 | db 1 | 64446 50103 | |
| CEM95.00-230V-50/60Hz, motor kontaktor | 4651103 | db 1 | 64446 51103 | |
| CEM105.00-230V-50/60Hz, motor kontaktor | 4652103 | db 1 | 64446 52103 | |
| CEM112.22-230V-50/60Hz, motor kontaktor | 4653143 | db 1 | 64446 53143 | |
| CEM180.22-230V-50/60Hz, motor kontaktor | 4655143 | db 1 | 64446 55143 | |
| CEM250.22-230V-50/60Hz, motor kontaktor | 4656143 | db 1 | 64446 56143 | |
| RH 11 segédérintkező R25, R40, R63 mágneskapcsolóhoz | 2461101 | db 1 | 64424 61101 | |
| R20-20 230 V kontaktor | 2461210 | db 1 | 64424 61210 | |
| R25-40 230V kontaktor | 2462310 | db 1 | 64424 62310 | |
| R40-40 230V kontaktor | 2463410 | db 1 | 64424 63410 | |
| R63-40 230V kontaktor | 2463450 | db 1 | 64424 63450 | |
| BCXME 01 (1NC), segédérintkező blokk | 4641501 | db 1 | 64446 41501 | |
| BCXME 10 (1NO), segédérintkező blokk | 4641510 | db 1 | 64446 41510 | |
| A CEM mágneskapcsolók 24, 48, 110, 415V AC vagy DC tekercsfeszültséggel is rendelhetők | | | | |
| Motorvédő kapcsolók | | | | |
| MPE25-0,25 motorvédő kapcsoló | 4648002 | db 1 | 64446 48002 | |
| MPE25-0,4 motorvédő kapcsoló | 4648003 | db 1 | 64446 48003 | |
| MPE25-0,63 motorvédő kapcsoló | 4648004 | db 1 | 64446 48004 | |
| MPE25-1,0 motorvédő kapcsoló | 4648005 | db 1 | 64446 48005 | |
| MPE25-1,6 motorvédő kapcsoló | 4648006 | db 1 | 64446 48006 | |
| MPE25-2,5 motorvédő kapcsoló | 4648007 | db 1 | 64446 48007 | |
| MPE25-4,0 motorvédő kapcsoló | 4648008 | db 1 | 64446 48008 | |
| MPE25-6,3 motorvédő kapcsoló | 4648009 | db 1 | 64446 48009 | |
| MPE25-10 motorvédő kapcsoló | 4648010 | db 1 | 64446 48010 | |
| MPE25-16 motorvédő kapcsoló | 4648011 | db 1 | 64446 48011 | |
| MPE25-20 motorvédő kapcsoló | 4648012 | db 1 | 64446 48012 | |
| MPE25-25 motorvédő kapcsoló | 4648013 | db 1 | 64446 48013 | |
| MPE25-32 motorvédő kapcsoló | 4648014 | db 1 | 64446 48014 | |
| MPE 25 motorvédő kapcsoló tokozott IP55 | 4648032 | db 1 | 64446 48032 | |
| MPEE55G-E szigetelt doboz, piros-sárga karral (IP55) | 4648034 | db 1 | 64446 48034 | |

Engedménycsoport: 5

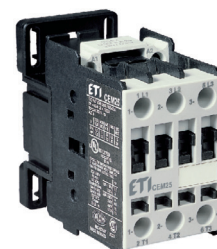

Érvényes: 2024. június 1-től

Áraink letölthetők honlapunkról: www.duoverzio.hu/arlista

1139 Budapest Lomb u. 15. • Telefon:+36 1 239-3241 • E-mail: info@duoverzio.hu • web: www.duoverzio.hu

2800 Tatabánya Búzavirág utca 8. • Telefon: 34 510-842 ♦ 6728 Szeged Dorozsmai út 17-19 • Telefon: 62 541-434

Engedménycsoport: 5

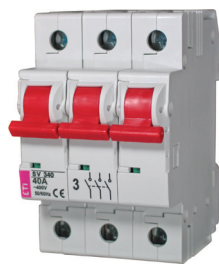

| | gyári jel | egység egység | csom. egység | megrendelési szám | egységár Ft+AFA |
|--|-----------|------------------|-----------------|-------------------|--------------------|
| Túlfeszültség levezetők | | | | | |
| ETITEC T WENT 320/25 1+0 T1+T2 (B+C) túlfeszültség korlátozó | 2440364 | db | 1 | 64424 40364 | |
| ETITEC T WENT 320/25 1+0 RC T1+T2 (B+C) túlfeszültség korlátozó tv | 2440365 | db | 1 | 64424 40365 | |
| ETITEC T WENT 320/25 2+0 T1+T2 (B+C) túlfeszültség korlátozó | 2440366 | db | 1 | 64424 40366 | |
| ETITEC T WENT 320/25 1+1 T1+T2 (B+C) túlfeszültség korlátozó | 2440367 | db | 1 | 64424 40367 | |
| ETITEC T WENT 320/25 3+0 T1+T2 (B+C) túlfeszültség korlátozó | 2440368 | db | 1 | 64424 40368 | |
| ETITEC T WENT 320/25 3+1 T1+T2 (B+C) túlfeszültség korlátozó | 2440369 | db | 1 | 64424 40369 | |
| ETITEC T WENT 320/25 4+0 T1+T2 (B+C) túlfeszültség korlátozó | 2440370 | db | 1 | 64424 40370 | |
| ETITEC T WENT 320/25 2+0 RC T1+T2 (B+C) túlfeszültség korlátozó tv | 2440371 | db | 1 | 64424 40371 | |
| ETITEC T WENT 320/25 1+1 RC T1+T2 (B+C) túlfeszültség korlátozó tv | 2440372 | db | 1 | 64424 40372 | |
| ETITEC T WENT 320/25 3+0 RC T1+T2 (B+C) túlfeszültség korlátozó tv | 2440373 | db | 1 | 64424 40373 | |
| ETITEC T WENT 320/25 3+1 RC T1+T2 (B+C) túlfeszültség korlátozó tv | 2440374 | db | 1 | 64424 40374 | |
| ETITEC T WENT 320/25 4+0 RC T1+T2 (B+C) túlfeszültség korlátozó tv | 2440375 | db | 1 | 64424 40375 | |
| ETITEC V T12 280/12,5 1+0 túlfeszültség korlátozó | 2442900 | db | 1 | 64424 42900 | |
| ETITEC V T12 280/12,5 2+0 túlfeszültség korlátozó | 2442902 | db | 1 | 64424 42902 | |
| ETITEC V T12 280/12,5 1+1 túlfeszültség korlátozó | 2442903 | db | 1 | 64424 42903 | |
| ETITEC V T12 280/12,5 3+0 túlfeszültség korlátozó | 2442905 | db | 1 | 64424 42905 | |
| ETITEC V T12 280/12,5 4+0 túlfeszültség levezető | 2442907 | db | 1 | 64424 42907 | |
| ETITEC V T12 280/12,5 3+1 túlfeszültség korlátozó | 2442908 | db | 1 | 64424 42908 | |
| Moduláris vezérlő- és jelzőkészülékek | | | | | |
| ZT8/8 csengő transzformátor | 2411005 | db | 1 | 64424 11005 | |
| ZE 220V csengő | 2412001 | db | 1 | 64424 12001 | |
| ZE 8V csengő | 2412002 | db | 1 | 64424 12002 | |
| BE 220V berregő | 2413001 | db | 1 | 64424 13001 | |
| BE 8V berregő | 2413002 | db | 1 | 64424 13002 | |
| SSG 116 1pol 16A háromállású kapcsoló | 760611102 | db | 1 | 64400 00939 | |
| SSG 125 1pol 25A háromállású kapcsoló | 760612103 | db | 1 | 64400 00940 | |
| SSG 216 2pol 16A háromállású kapcsoló | 760621109 | db | 1 | 64400 00941 | |
| SSG 225 2pol 25A háromállású kapcsoló | 760622100 | db | 1 | 64400 00942 | |
| ISG 116 1pol 16A kétállású váltókapcsoló | 760311103 | db | 1 | 64400 00934 | |
| ISG 125 1pol 25A kétállású váltókapcsoló | 760312104 | db | 1 | 64400 00935 | |
| ISG 216 2pol 16A kétállású váltókapcsoló | 760321100 | db | 1 | 64400 00936 | |
| ISG 225 2pol 25A kétállású váltókapcsoló | 760322101 | db | 1 | 64400 00937 | |
| CRM-2H időrelé | 2470003 | db | 1 | 64424 70003 | |
| SOU-1 alkony kapcsoló | 2470011 | db | 1 | 64424 70011 | |
| CRM-4 időrelé | 2470012 | db | 1 | 64424 70012 | |
| SHT-1/2 UNI digitális időkapcsoló | 2470054 | db | 1 | 64424 70054 | |
| RBS220-20-230V AC impulzus kapcsoló | 2464103 | db | 1 | 64424 64103 | |
| RBS420-30-230V AC impulzus kapcsoló | 2464130 | db | 1 | 64424 64130 | |
| Moduláris szakaszoló kapcsolók | | | | | |
| SV163 1P 63A kapcsoló | 2423114 | db | 1 | 64424 23114 | |
| SV180 1P 80A kapcsoló | 2423115 | db | 1 | 64424 23115 | |
| SV1100 1P 100A kapcsoló | 2423116 | db | 1 | 64424 23116 | |
| SV1125 1P 125A | 2423117 | db | 1 | 64424 23117 | |
| SV116 1P 16A kapcsoló | 2423121 | db | 1 | 64424 23121 | |
| SV125 1P 25A kapcsoló | 2423122 | db | 1 | 64424 23122 | |
| SV140 1P 40A kapcsoló | 2423123 | db | 1 | 64424 23123 | |
| SV363 3P 63A kapcsoló | 2423314 | db | 1 | 64424 23314 | |
| SV380 3P 80A kapcsoló | 2423315 | db | 1 | 64424 23315 | |
| SV3100 3P 100A kapcsoló | 2423316 | db | 1 | 64424 23316 | |
| SV3125 3P 125A | 2423317 | db | 1 | 64424 23317 | |
| SV316 3P 16A kapcsoló | 2423321 | db | 1 | 64424 23321 | |
| SV325 3P 25A kapcsoló | 2423322 | db | 1 | 64424 23322 | |
| SV340 3P 40A kapcsoló | 2423323 | db | 1 | 64424 23323 | |

A szakaszoló kapcsolók 2 és 4 pólusú kivitelben is rendelhetők

Érvényes: 2024. június 1-től

1139 Budapest Lomb u. 15. • Telefon: +36 1 239-3241 • E-mail: info@duoverzio.hu • web: www.duoverzio.hu
 9028 Győr, Sashegy (81-es út) • Telefon: 96 523-893 ♦ 8000 Székesfehérvár Raktár u. 7. • Telefon: 22 500-560
 4400 Nyíregyháza Tambura utca 1. • Telefon: 21 300-4035

KISELOSZTÓK

| | gyári jel | egység csom. egység | megrendelési szám | egységár Ft+ÁFA |
|---|-----------|---------------------------|-------------------|--------------------|
| Süüllyesztett kiselosztók | | | | |
| ECM4PT kiselosztó átlátszó ajtóval, egy soros, 4+4 modul | 1101010 | db 1 | 64411 01010 | |
| ECM12PT kiselosztó átlátszó ajtóval, egy soros, 12 modul | 1101011 | db 1 | 64411 01011 | |
| ECM18PT DIDO-E 1x18 elosztó szekrény, átlátszó ajtóval | 1101018 | db 1 | 64411 01018 | |
| ECM24PT kiselosztó átlátszó ajtóval, két soros, 24 modul | 1101012 | db 1 | 64411 01012 | |
| ECM36PT kiselosztó átlátszó ajtóval, három soros, 36 modul | 1101013 | db 1 | 64411 01013 | |
| ECM 2x18PT DIDO-E 2x18 elosztó szekrény, átlátszó ajtóval | 1101083 | db 1 | 64411 01083 | |
| ECM 3x18PT DIDO-E 3x18 modul elosztó szekrény, átlátszó ajtóval | 1101047 | db 1 | 64411 01047 | |
| ECM4PO kiselosztó fehér ajtóval, egy soros, 4+4 modul | 1101014 | db 1 | 64411 01014 | |
| ECM12PO kiselosztó fehér ajtóval, egy soros, 12 modul | 1101015 | db 1 | 64411 01015 | |
| ECM18PO DIDO-E 1x18 elosztó szekrény, fehér ajtóval | 1101019 | db 1 | 64411 01019 | |
| ECM24PO kiselosztó fehér ajtóval, két soros, 24 modul | 1101016 | db 1 | 64411 01016 | |
| ECM36PO kiselosztó fehér ajtóval, három soros, 36 modul | 1101017 | db 1 | 64411 01017 | |
| ECM 2x18PO DIDO-E 2x18 elosztó szekrény, fehér ajtóval | 1101084 | db 1 | 64411 01084 | |
| ECM 3x18PO DIDO-E 3x18 elosztó szekrény, fehér ajtóval | 1101048 | db 1 | 64411 01048 | |
| Falon kívüli kiselosztók | | | | |
| ECT4PT kiselosztó átlátszó ajtóval, egy soros, 4+4 modul | 1101000 | db 1 | 64411 01000 | |
| ECT12PT kiselosztó átlátszó ajtóval, egy soros, 12 modul | 1101001 | db 1 | 64411 01001 | |
| ECT18PT kiselosztó átlátszó ajtóval, egy soros, 18 modul | 1101002 | db 1 | 64411 01002 | |
| ECT24PT kiselosztó átlátszó ajtóval, két soros, 24 modul | 1101003 | db 1 | 64411 01003 | |
| ECT36PT kiselosztó átlátszó ajtóval, három soros, 36 modul | 1101004 | db 1 | 64411 01004 | |
| ECT48PT DIDO-E 4x12 modul elosztó szekrény, átlátszó ajtóval | 1101020 | db 1 | 64411 01020 | |
| ECT 2x18PT DIDO-E 2x18 modul elosztó szekrény, átlátszó ajtóval | 1101081 | db 1 | 64411 01081 | |
| ECT 3x18PT DIDO-E 3x18 modul elosztó szekrény, átlátszó ajtóval | 1101040 | db 1 | 64411 01040 | |
| ECT4PO kiselosztó fehér ajtóval, egy soros, 4+4 modul | 1101005 | db 1 | 64411 01005 | |
| ECT12PO kiselosztó fehér ajtóval, egy soros, 12 modul | 1101006 | db 1 | 64411 01006 | |
| ECT18PO kiselosztó fehér ajtóval, egy soros, 18 modul | 1101007 | db 1 | 64411 01007 | |
| ECT24PO kiselosztó fehér ajtóval, két soros, 24 modul | 1101008 | db 1 | 64411 01008 | |
| ECT36PO kiselosztó fehér ajtóval, három soros, 36 modul | 1101009 | db 1 | 64411 01009 | |
| ECT48PO DIDO-E 4x12 modul elosztó szekrény, fehér ajtóval | 1101021 | db 1 | 64411 01021 | |
| ECT 2x18PO DIDO-E 2x18 modul elosztó szekrény, fehér ajtóval | 1101082 | db 1 | 64411 01082 | |
| ECT 3x18PO DIDO-E 3x18 modul elosztó szekrény, fehér ajtóval | 1101041 | db 1 | 64411 01041 | |

Engedménycsoport: 5

Érvényes: 2024. június 1-től

 Árunk letölthetők honlapunkról: www.duoverzio.hu/arlista

1139 Budapest Lomb u. 15. • Telefon:+36 1 239-3241 • E-mail:info@duoverzio.hu • web:www.duoverzio.hu

2800 Tatabánya Búzavirág utca 8. • Telefon: 34 510-842 ♦ 6728 Szeged Dorozsmai út 17-19 • Telefon: 62 541-434



| | gyári jel | egység | csom. egység | megrendelési szám | egységár Ft+ÁFA |
|--|-----------|--------|--------------|-------------------|-----------------|
| Kismegszakítók 4 500 | | | | | |
| Kismegszakító 1P, C-6A, 4,5kA, 1M | MY106 | db | 1 | 66720 02661 | |
| Kismegszakító 1P, C-10A, 4,5kA, 1M | MY110 | db | 1 | 66720 02662 | |
| Kismegszakító 1P, C-13A, 4,5kA, 1M | MY113 | db | 1 | 66720 02663 | |
| Kismegszakító 1P, C-16A, 4,5kA, 1M | MY116 | db | 1 | 66720 02664 | |
| Kismegszakító 1P, C-20A, 4,5kA, 1M | MY120 | db | 1 | 66720 02665 | |
| Kismegszakító 1P, C-25A, 4,5kA, 1M | MY125 | db | 1 | 66720 02666 | |
| Kismegszakító 1P, C-32A, 4,5kA, 1M | MY132 | db | 1 | 66720 02667 | |
| Kismegszakító 1P, C-40A, 4,5kA, 1M | MY140 | db | 1 | 66720 02668 | |
| Kismegszakító 2P, C-6A, 4,5kA, 2M | MY206 | db | 1 | 66720 02671 | |
| Kismegszakító 2P, C-10A, 4,5kA, 2M | MY210 | db | 1 | 66720 02672 | |
| Kismegszakító 2P, C-13A, 4,5kA, 2M | MY213 | db | 1 | 66720 02673 | |
| Kismegszakító 2P, C-16A, 4,5kA, 2M | MY216 | db | 1 | 66720 02674 | |
| Kismegszakító 2P, C-20A, 4,5kA, 2M | MY220 | db | 1 | 66720 02675 | |
| Kismegszakító 2P, C-25A, 4,5kA, 2M | MY225 | db | 1 | 66720 02676 | |
| Kismegszakító 2P, C-32A, 4,5kA, 2M | MY232 | db | 1 | 66720 02677 | |
| Kismegszakító 2P, C-40A, 4,5kA, 2M | MY240 | db | 1 | 66720 02678 | |
| Kismegszakító 3P, C-6A, 4,5kA, 3M | MY306 | db | 1 | 66720 02681 | |
| Kismegszakító 3P, C-10A, 4,5kA, 3M | MY310 | db | 1 | 66720 02682 | |
| Kismegszakító 3P, C-13A, 4,5kA, 3M | MY313 | db | 1 | 66720 02683 | |
| Kismegszakító 3P, C-16A, 4,5kA, 3M | MY316 | db | 1 | 66720 02684 | |
| Kismegszakító 3P, C-20A, 4,5kA, 3M | MY320 | db | 1 | 66720 02685 | |
| Kismegszakító 3P, C-25A, 4,5kA, 3M | MY325 | db | 1 | 66720 02686 | |
| Kismegszakító 3P, C-32A, 4,5kA, 3M | MY332 | db | 1 | 66720 02687 | |
| Kismegszakító 3P, C-40A, 4,5kA, 3M | MY340 | db | 1 | 66720 02688 | |
| Kismegszakító 3P, C-50A, 4,5kA, 3M | MY350 | db | 1 | 66720 02689 | |
| Kismegszakító 3P, C-63A, 4,5kA, 3M | MY363 | db | 1 | 66720 02690 | |
| Kismegszakítók 6 000 A | | | | | |
| Kismegszakító 1P, C-0,5A, 6kA/10kA, 1M | MC100A | db | 1 | 66720 02511 | |
| Kismegszakító 1P, C-1A, 6kA/10kA, 1M | MC101A | db | 1 | 66720 02512 | |
| Kismegszakító 1P, C-2A, 6kA/10kA, 1M | MC102A | db | 1 | 66720 02513 | |
| Kismegszakító 1P, C-3A, 6kA/10kA, 1M | MC103A | db | 1 | 66720 02514 | |
| Kismegszakító 1P, C-4A, 6kA/10kA, 1M | MC104A | db | 1 | 66720 02515 | |
| Kismegszakító 1P, C-6A, 6kA/10kA, 1M | MC106A | db | 1 | 66720 02516 | |
| Kismegszakító 1P, C-10A, 6kA/10kA, 1M | MC110A | db | 1 | 66720 02517 | |
| Kismegszakító 1P, C-13A, 6kA/10kA, 1M | MC113A | db | 1 | 66720 02518 | |
| Kismegszakító 1P, C-16A, 6kA/10kA, 1M | MC116A | db | 1 | 66720 02519 | |
| Kismegszakító 1P, C-20A, 6kA/10kA, 1M | MC120A | db | 1 | 66720 02520 | |
| Kismegszakító 1P, C-25A, 6kA/10kA, 1M | MC125A | db | 1 | 66720 02521 | |
| Kismegszakító 1P, C-32A, 6kA/10kA, 1M | MC132A | db | 1 | 66720 02522 | |
| Kismegszakító 1P, C-40A, 6kA/10kA, 1M | MC140A | db | 1 | 66720 02523 | |
| Kismegszakító 1P, C-50A, 6kA/10kA, 1M | MC150A | db | 1 | 66720 02524 | |
| Kismegszakító 1P, C-63A, 6kA/10kA, 1M | MC163A | db | 1 | 66720 02525 | |
| Kismegszakító 2P, C-0,5A, 6kA/10kA, 2M | MC200A | db | 1 | 66720 02526 | |
| Kismegszakító 2P, C-1A, 6kA/10kA, 2M | MC201A | db | 1 | 66720 02527 | |
| Kismegszakító 2P, C-2A, 6kA/10kA, 2M | MC202A | db | 1 | 66720 02528 | |
| Kismegszakító 2P, C-3A, 6kA/10kA, 2M | MC203A | db | 1 | 66720 02529 | |
| Kismegszakító 2P, C-4A, 6kA/10kA, 2M | MC204A | db | 1 | 66720 02530 | |
| Kismegszakító 2P, C-6A, 6kA/10kA, 2M | MC206A | db | 1 | 66720 02531 | |
| Kismegszakító 2P, C-10A, 6kA/10kA, 2M | MC210A | db | 1 | 66720 02532 | |
| Kismegszakító 2P, C-13A, 6kA/10kA, 2M | MC213A | db | 1 | 66720 02533 | |
| Kismegszakító 2P, C-16A, 6kA/10kA, 2M | MC216A | db | 1 | 66720 02534 | |
| Kismegszakító 2P, C-20A, 6kA/10kA, 2M | MC220A | db | 1 | 66720 02535 | |
| Kismegszakító 2P, C-25A, 6kA/10kA, 2M | MC225A | db | 1 | 66720 02536 | |
| Kismegszakító 2P, C-32A, 6kA/10kA, 2M | MC232A | db | 1 | 66720 02537 | |
| Kismegszakító 2P, C-40A, 6kA/10kA, 2M | MC240A | db | 1 | 66720 02538 | |
| Kismegszakító 2P, C-50A, 6kA/10kA, 2M | MC250A | db | 1 | 66720 02539 | |
| Kismegszakító 2P, C-63A, 6kA/10kA, 2M | MC263A | db | 1 | 66720 02540 | |
| Kismegszakító 3P, C-0,5A, 6kA/10kA, 3M | MC300A | db | 1 | 66720 02541 | |
| Kismegszakító 3P, C-1A, 6kA/10kA, 3M | MC301A | db | 1 | 66720 02542 | |
| Kismegszakító 3P, C-2A, 6kA/10kA, 3M | MC302A | db | 1 | 66720 02543 | |
| Kismegszakító 3P, C-3A, 6kA/10kA, 3M | MC303A | db | 1 | 66720 02544 | |
| Kismegszakító 3P, C-4A, 6kA/10kA, 3M | MC304A | db | 1 | 66720 02545 | |

Érvényes: 2024. június 1-től

1139 Budapest Lomb u. 15. • Telefon: +36 1 239-3241 • E-mail: info@duoverzio.hu • web: www.duoverzio.hu
 9028 Győr, Sashegy (81-es út) • Telefon: 96 523-893 ♦ 8000 Székesfehérvár Raktár u. 7. • Telefon: 22 500-560
 4400 Nyíregyháza Tambura utca 1. • Telefon: 21 300-4035

KISMEGSZAKÍTÓK

| | gyári jel | egység csom. egység | megrendelési szám | egységár Ft+ÁFA |
|--|-----------|---------------------|-------------------|-----------------|
| Kismegszakító 3P, C-6A, 6kA/10kA, 3M | MC306A | db 1 | 66720 02546 | |
| Kismegszakító 3P, C-10A, 6kA/10kA, 3M | MC310A | db 1 | 66720 02547 | |
| Kismegszakító 3P, C-13A, 6kA/10kA, 3M | MC313A | db 1 | 66720 02548 | |
| Kismegszakító 3P, C-16A, 6kA/10kA, 3M | MC316A | db 1 | 66720 02549 | |
| Kismegszakító 3P, C-20A, 6kA/10kA, 3M | MC320A | db 1 | 66720 02550 | |
| Kismegszakító 3P, C-25A, 6kA/10kA, 3M | MC325A | db 1 | 66720 02551 | |
| Kismegszakító 3P, C-32A, 6kA/10kA, 3M | MC332A | db 1 | 66720 02552 | |
| Kismegszakító 3P, C-40A, 6kA/10kA, 3M | MC340A | db 1 | 66720 02553 | |
| Kismegszakító 3P, C-50A, 6kA/10kA, 3M | MC350A | db 1 | 66720 02554 | |
| Kismegszakító 3P, C-63A, 6kA/10kA, 3M | MC363A | db 1 | 66720 02555 | |
| Kismegszakító 4P, C-0,5A, 6kA/10kA, 4M | MC400A | db 1 | 66720 02556 | |
| Kismegszakító 4P, C-1A, 6kA/10kA, 4M | MC401A | db 1 | 66720 02557 | |
| Kismegszakító 4P, C-2A, 6kA/10kA, 4M | MC402A | db 1 | 66720 02558 | |
| Kismegszakító 4P, C-3A, 6kA/10kA, 4M | MC403A | db 1 | 66720 02559 | |
| Kismegszakító 4P, C-4A, 6kA/10kA, 4M | MC404A | db 1 | 66720 02560 | |
| Kismegszakító 4P, C-6A, 6kA/10kA, 4M | MC406A | db 1 | 66720 02561 | |
| Kismegszakító 4P, C-10A, 6kA/10kA, 4M | MC410A | db 1 | 66720 02562 | |
| Kismegszakító 4P, C-13A, 6kA/10kA, 4M | MC413A | db 1 | 66720 02563 | |
| Kismegszakító 4P, C-16A, 6kA/10kA, 4M | MC416A | db 1 | 66720 02564 | |
| Kismegszakító 4P, C-20A, 6kA/10kA, 4M | MC420A | db 1 | 66720 02565 | |
| Kismegszakító 4P, C-25A, 6kA/10kA, 4M | MC425A | db 1 | 66720 02566 | |
| Kismegszakító 4P, C-32A, 6kA/10kA, 4M | MC432A | db 1 | 66720 02567 | |
| Kismegszakító 4P, C-40A, 6kA/10kA, 4M | MC440A | db 1 | 66720 02568 | |
| Kismegszakító 4P, C-50A, 6kA/10kA, 4M | MC450A | db 1 | 66720 02569 | |
| Kismegszakító 4P, C-63A, 6kA/10kA, 4M | MC463A | db 1 | 66720 02570 | |
| Kismegszakítók 10 000 A | | | | |
| Kismegszakító 1P, C-6A, 10kA, 1M | NC106A | db 1 | 66720 02778 | |
| Kismegszakító 1P, C-10A, 10kA, 1M | NC110A | db 1 | 66720 02779 | |
| Kismegszakító 1P, C-16A, 10kA, 1M | NC116A | db 1 | 66720 02780 | |
| Kismegszakító 1P, C-20A, 10kA, 1M | NC120A | db 1 | 66720 02781 | |
| Kismegszakító 1P, C-25A, 10kA, 1M | NC125A | db 1 | 66720 02782 | |
| Kismegszakító 1P, C-32A, 10kA, 1M | NC132A | db 1 | 66720 02783 | |
| Kismegszakító 1P, C-40A, 10kA, 1M | NC140A | db 1 | 66720 02784 | |
| Kismegszakító 1P, C-50A, 10kA, 1M | NC150A | db 1 | 66720 02785 | |
| Kismegszakító 1P, C-63A, 10kA, 1M | NC163A | db 1 | 66720 02786 | |
| Kismegszakító 2P, C-6A, 10kA, 2M | NC206A | db 1 | 66720 02787 | |
| Kismegszakító 2P, C-10A, 10kA, 2M | NC210A | db 1 | 66720 02788 | |
| Kismegszakító 2P, C-16A, 10kA, 2M | NC216A | db 1 | 66720 02789 | |
| Kismegszakító 2P, C-20A, 10kA, 2M | NC220A | db 1 | 66720 02790 | |
| Kismegszakító 2P, C-25A, 10kA, 2M | NC225A | db 1 | 66720 02791 | |
| Kismegszakító 2P, C-32A, 10kA, 2M | NC232A | db 1 | 66720 02792 | |
| Kismegszakító 2P, C-40A, 10kA, 2M | NC240A | db 1 | 66720 02793 | |
| Kismegszakító 2P, C-50A, 10kA, 2M | NC250A | db 1 | 66720 02794 | |
| Kismegszakító 2P, C-63A, 10kA, 2M | NC263A | db 1 | 66720 02795 | |
| Kismegszakító 3P, B-6A, 10kA, 3M | NC306A | db 1 | 66720 02796 | |
| Kismegszakító 3P, B-10A, 10kA, 3M | NC310A | db 1 | 66720 02797 | |
| Kismegszakító 3P, C-16A, 10kA, 3M | NC316A | db 1 | 66720 02798 | |
| Kismegszakító 3P, C-20A, 10kA, 3M | NC320A | db 1 | 66720 02799 | |
| Kismegszakító 3P, C-25A, 10kA, 3M | NC325A | db 1 | 66720 02800 | |
| Kismegszakító 3P, C-32A, 10kA, 3M | NC332A | db 1 | 66720 02801 | |
| Kismegszakító 3P, C-40A, 10kA, 3M | NC340A | db 1 | 66720 02802 | |
| Kismegszakító 3P, C-50A, 10kA, 3M | NC350A | db 1 | 66720 02803 | |
| Kismegszakító 3P, C-63A, 10kA, 3M | NC363A | db 1 | 66720 02804 | |
| Kismegszakító 4P, C-6A, 10kA, 4M | NC406A | db 1 | 66720 02805 | |
| Kismegszakító 4P, C-10A, 10kA, 4M | NC410A | db 1 | 66720 02806 | |
| Kismegszakító 4P, C-16A, 10kA, 4M | NC416A | db 1 | 66720 02807 | |
| Kismegszakító 4P, C-20A, 10kA, 4M | NC420A | db 1 | 66720 02808 | |
| Kismegszakító 4P, C-25A, 10kA, 4M | NC425A | db 1 | 66720 02809 | |
| Kismegszakító 4P, C-32A, 10kA, 4M | NC432A | db 1 | 66720 02810 | |
| Kismegszakító 4P, C-40A, 10kA, 4M | NC440A | db 1 | 66720 02811 | |
| Kismegszakító 4P, C-50A, 10kA, 4M | NC450A | db 1 | 66720 02812 | |
| Kismegszakító 4P, C-63A, 10kA, 4M | NC463A | db 1 | 66720 02813 | |

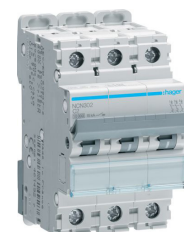

Érvényes: 2024. június 1-től

Áraink letölthetők honlapunkról: www.duoverzio.hu/arlista

1139 Budapest Lomb u. 15. • Telefon:+36 1 239-3241 • E-mail:info@duoverzio.hu • web:www.duoverzio.hu

2800 Tatabánya Búzavirág utca 8. • Telefon: 34 510-842 ♦ 6728 Szeged Dorozsmai út 17-19 • Telefon: 62 541-434

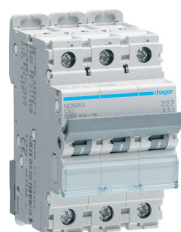

| | gyári jel | egység csom. egység | megrendelési szám | egységár Ft+ÁFA |
|---|-----------|---------------------------|-------------------|--------------------|
| Kismegszakítók 15 000 A | | | | |
| Kismegszakító 1P, C-0,5A, 10kA/15kA, 1M | NCN100 | db 1 | 66720 02814 | |
| Kismegszakító 1P, C-1A, 10kA/15kA, 1M | NCN101 | db 1 | 66720 02815 | |
| Kismegszakító 1P, C-2A, 10kA/15kA, 1M | NCN102 | db 1 | 66720 02816 | |
| Kismegszakító 1P, C-3A, 10kA/15kA, 1M | NCN103 | db 1 | 66720 02817 | |
| Kismegszakító 1P, C-4A, 10kA/15kA, 1M | NCN104 | db 1 | 66720 02818 | |
| Kismegszakító 1P, C-6A, 10kA/15kA, 1M | NCN106 | db 1 | 66720 02819 | |
| Kismegszakító 1P, C-10A, 10kA/15kA, 1M | NCN110 | db 1 | 66720 02820 | |
| Kismegszakító 1P, C-13A, 10kA/15kA, 1M | NCN113 | db 1 | 66720 02821 | |
| Kismegszakító 1P, C-16A, 10kA/15kA, 1M | NCN116 | db 1 | 66720 02822 | |
| Kismegszakító 1P, C-20A, 10kA/15kA, 1M | NCN120 | db 1 | 66720 02823 | |
| Kismegszakító 1P, C-25A, 10kA/15kA, 1M | NCN125 | db 1 | 66720 02824 | |
| Kismegszakító 1P, C-32A, 10kA/15kA, 1M | NCN132 | db 1 | 66720 02825 | |
| Kismegszakító 1P, C-40A, 10kA/15kA, 1M | NCN140 | db 1 | 66720 02826 | |
| Kismegszakító 1P, C-50A, 10kA/15kA, 1M | NCN150 | db 1 | 66720 02827 | |
| Kismegszakító 1P, C-63A, 10kA/15kA, 1M | NCN163 | db 1 | 66720 02828 | |
| Kismegszakító 2P, C-0,5A, 10kA/15kA, 2M | NCN200 | db 1 | 66720 02829 | |
| Kismegszakító 2P, C-1A, 10kA/15kA, 2M | NCN201 | db 1 | 66720 02830 | |
| Kismegszakító 2P, C-2A, 10kA/15kA, 2M | NCN202 | db 1 | 66720 02831 | |
| Kismegszakító 2P, C-3A, 10kA/15kA, 2M | NCN203 | db 1 | 66720 02832 | |
| Kismegszakító 2P, C-4A, 10kA/15kA, 2M | NCN204 | db 1 | 66720 02833 | |
| Kismegszakító 2P, C-6A, 10kA/15kA, 2M | NCN206 | db 1 | 66720 02834 | |
| Kismegszakító 2P, C-10A, 10kA/15kA, 2M | NCN210 | db 1 | 66720 02835 | |
| Kismegszakító 2P, C-13A, 10kA/15kA, 2M | NCN213 | db 1 | 66720 02836 | |
| Kismegszakító 2P, C-16A, 10kA/15kA, 2M | NCN216 | db 1 | 66720 02837 | |
| Kismegszakító 2P, C-20A, 10kA/15kA, 2M | NCN220 | db 1 | 66720 02838 | |
| Kismegszakító 2P, C-25A, 10kA/15kA, 2M | NCN225 | db 1 | 66720 02839 | |
| Kismegszakító 2P, C-32A, 10kA/15kA, 2M | NCN232 | db 1 | 66720 02840 | |
| Kismegszakító 2P, C-40A, 10kA/15kA, 2M | NCN240 | db 1 | 66720 02841 | |
| Kismegszakító 2P, C-50A, 10kA/15kA, 2M | NCN250 | db 1 | 66720 02842 | |
| Kismegszakító 2P, C-63A, 10kA/15kA, 2M | NCN263 | db 1 | 66720 02843 | |
| Kismegszakító 3P, C-0,5A, 10kA/15kA, 3M | NCN300 | db 1 | 66720 02844 | |
| Kismegszakító 3P, C-1A, 10kA/15kA, 3M | NCN301 | db 1 | 66720 02845 | |
| Kismegszakító 3P, C-2A, 10kA/15kA, 3M | NCN302 | db 1 | 66720 02846 | |
| Kismegszakító 3P, C-3A, 10kA/15kA, 3M | NCN303 | db 1 | 66720 02847 | |
| Kismegszakító 3P, C-4A, 10kA/15kA, 3M | NCN304 | db 1 | 66720 02848 | |
| Kismegszakító 3P, C-6A, 10kA/15kA, 3M | NCN306 | db 1 | 66720 02849 | |
| Kismegszakító 3P, C-10A, 10kA/15kA, 3M | NCN310 | db 1 | 66720 02850 | |
| Kismegszakító 3P, C-13A, 10kA/15kA, 3M | NCN313 | db 1 | 66720 02851 | |
| Kismegszakító 3P, C-16A, 10kA/15kA, 3M | NCN316 | db 1 | 66720 02852 | |
| Kismegszakító 3P, C-20A, 10kA/15kA, 3M | NCN320 | db 1 | 66720 02853 | |
| Kismegszakító 3P, C-25A, 10kA/15kA, 3M | NCN325 | db 1 | 66720 02854 | |
| Kismegszakító 3P, C-32A, 10kA/15kA, 3M | NCN332 | db 1 | 66720 02855 | |
| Kismegszakító 3P, C-40A, 10kA/15kA, 3M | NCN340 | db 1 | 66720 02856 | |
| Kismegszakító 3P, C-50A, 10kA/15kA, 3M | NCN350 | db 1 | 66720 02857 | |
| Kismegszakító 3P, C-63A, 10kA/15kA, 3M | NCN363 | db 1 | 66720 02858 | |
| Kismegszakító 4P, C-0,5A, 10kA/15kA, 4M | NCN400 | db 1 | 66720 02859 | |
| Kismegszakító 4P, C-1A, 10kA/15kA, 4M | NCN401 | db 1 | 66720 02860 | |
| Kismegszakító 4P, C-2A, 10kA/15kA, 4M | NCN402 | db 1 | 66720 02861 | |
| Kismegszakító 4P, C-3A, 10kA/15kA, 4M | NCN403 | db 1 | 66720 02862 | |
| Kismegszakító 4P, C-4A, 10kA/15kA, 4M | NCN404 | db 1 | 66720 02863 | |
| Kismegszakító 4P, C-6A, 10kA/15kA, 4M | NCN406 | db 1 | 66720 02864 | |
| Kismegszakító 4P, C-10A, 10kA/15kA, 4M | NCN410 | db 1 | 66720 02865 | |
| Kismegszakító 4P, C-13A, 10kA/15kA, 4M | NCN413 | db 1 | 66720 02866 | |
| Kismegszakító 4P, C-16A, 10kA/15kA, 4M | NCN416 | db 1 | 66720 02867 | |
| Kismegszakító 4P, C-20A, 10kA/15kA, 4M | NCN420 | db 1 | 66720 02868 | |
| Kismegszakító 4P, C-25A, 10kA/15kA, 4M | NCN425 | db 1 | 66720 02869 | |
| Kismegszakító 4P, C-32A, 10kA/15kA, 4M | NCN432 | db 1 | 66720 02870 | |
| Kismegszakító 4P, C-40A, 10kA/15kA, 4M | NCN440 | db 1 | 66720 02871 | |
| Kismegszakító 4P, C-50A, 10kA/15kA, 4M | NCN450 | db 1 | 66720 02872 | |
| Kismegszakító 4P, C-63A, 10kA/15kA, 4M | NCN463 | db 1 | 66720 02873 | |

Érvényes: 2024. június 1-től

1139 Budapest Lomb u. 15. • Telefon: +36 1 239-3241 • E-mail: info@duoverzio.hu • web: www.duoverzio.hu
 9028 Győr, Sashegy (81-es út) • Telefon: 96 523-893 ♦ 8000 Székesfehérvár Raktár u. 7. • Telefon: 22 500-560
 4400 Nyíregyháza Tambura utca 1. • Telefon: 21 300-4035

KISMEGSZAKÍTÓK, ÁRAMVÉDŐS KISMEGSZAKÍTÓK

| | gyári jel | egység | csom. egység | megrendelési szám | egységár Ft+ÁFA |
|--|-----------|--------|-----------------|-------------------|--------------------|
| Lakossági áramvédő-kapcsolók | | | | | |
| FI-relé 2P, 16A, 10mA, A | CC216J | db | 1 | 66720 00066 | |
| FI-relé 2P, 16A, 10mA, AC | CC217J | db | 1 | 66720 00067 | |
| FI-relé 2P, 25A, 10mA, A | CCA225D | db | 1 | 66720 00068 | |
| FI-relé 2P, 25A, 30mA, A | CD225J | db | 1 | 66720 00069 | |
| FI-relé 2P, 25A, 30mA, AC | CD226J | db | 1 | 66720 00070 | |
| FI-relé 2P, 40A, 30mA, A | CD240J | db | 1 | 66720 00071 | |
| FI-relé 2P, 40A, 30mA, AC | CD241J | db | 1 | 66720 00072 | |
| FI-relé 2P, 63A, 30mA, A | CD263J | db | 1 | 66720 00073 | |
| FI-relé 2P, 63A, 30mA, AC | CD264J | db | 1 | 66720 00074 | |
| FI-relé 4P, 25A, 30mA, A | CD425J | db | 1 | 66720 00075 | |
| FI-relé 4P, 25A, 30mA, AC | CD426J | db | 1 | 66720 00076 | |
| FI-relé 4P, 40A, 30mA, A | CD440J | db | 1 | 66720 00077 | |
| FI-relé 4P, 40A, 30mA, AC | CD441J | db | 1 | 66720 00078 | |
| FI-relé 4P, 63A, 30mA, A | CD463J | db | 1 | 66720 00079 | |
| FI-relé 4P, 63A, 30mA, AC | CD464J | db | 1 | 66720 00080 | |
| FI-relé 4P, 80A, 30mA, A | CDA680D | db | 1 | 66720 03741 | |
| FI-relé 4P, 80A, 30mA, AC | CD480Z | db | 1 | 66720 04529 | |
| Kombinált áramvédő-kapcsolók | | | | | |
| Áramvédős kismegszakító 1P+N, B-6A, 30mA, 4,5kA, AC | AD806J | db | 1 | 66720 00008 | |
| Áramvédős kismegszakító 1P+N, B-10A, 30mA, 4,5kA, AC | AD810J | db | 1 | 66720 00009 | |
| Áramvédős kismegszakító 1P+N, B-16A, 30mA, 4,5kA, AC | AD816J | db | 1 | 66720 00010 | |
| Áramvédős kismegszakító 1P+N, B-20A, 30mA, 4,5kA, AC | AD820J | db | 1 | 66720 00011 | |
| Áramvédős kismegszakító 1P+N, B-25A, 30mA, 4,5kA, AC | AD825J | db | 1 | 66720 00012 | |
| Áramvédős kismegszakító 1P+N, B-32A, 30mA, 4,5kA, AC | AD832J | db | 1 | 66720 00013 | |
| Áramvédős kismegszakító 1P+N, B-40A, 30mA, 4,5kA, AC | AD840J | db | 1 | 66720 00014 | |
| Áramvédős kismegszakító 1P+N, C-6A, 30mA, 4,5kA, AC | AD856J | db | 1 | 66720 00015 | |
| Áramvédős kismegszakító 1P+N, C-10A, 30mA, 4,5kA, AC | AD860J | db | 1 | 66720 00016 | |
| Áramvédős kismegszakító 1P+N, C-16A, 30mA, 4,5kA, AC | AD866J | db | 1 | 66720 00017 | |
| Áramvédős kismegszakító 1P+N, C-20A, 30mA, 4,5kA, AC | AD870J | db | 1 | 66720 00018 | |
| Áramvédős kismegszakító 1P+N, C-25A, 30mA, 4,5kA, AC | AD875J | db | 1 | 66720 00019 | |
| Áramvédős kismegszakító 1P+N, C-32A, 30mA, 4,5kA, AC | AD882J | db | 1 | 66720 00020 | |
| Áramvédős kismegszakító 1P+N, C-40A, 30mA, 4,5kA, AC | AD890J | db | 1 | 66720 00021 | |
| Áramvédős kismegszakító 1P+N, B-6A, 30mA, 6kA, AC | AD906B | db | 1 | 66720 04070 | |
| Áramvédős kismegszakító 1P+N, B-6A, 30mA, 6kA, A | AD906J | db | 1 | 66720 00022 | |
| Áramvédős kismegszakító 1P+N, B-10A, 30mA, 6kA, AC | AD910B | db | 1 | 66720 04071 | |
| Áramvédős kismegszakító 1P+N, B-10A, 30mA, 6kA, A | AD910J | db | 1 | 66720 00023 | |
| Áramvédős kismegszakító 1P+N, B-16A, 30mA, 6kA, AC | AD916B | db | 1 | 66720 04072 | |
| Áramvédős kismegszakító 1P+N, B-16A, 30mA, 6kA, A | AD916J | db | 1 | 66720 00024 | |
| Áramvédős kismegszakító 1P+N, B-20A, 30mA, 6kA, AC | AD920B | db | 1 | 66720 04073 | |
| Áramvédős kismegszakító 1P+N, B-20A, 30mA, 6kA, A | AD920J | db | 1 | 66720 00025 | |
| Áramvédős kismegszakító 1P+N, B-25A, 30mA, 6kA, AC | AD925B | db | 1 | 66720 04074 | |
| Áramvédős kismegszakító 1P+N, B-25A, 30mA, 6kA, A | AD925J | db | 1 | 66720 00026 | |
| Áramvédős kismegszakító 1P+N, B-32A, 30mA, 6kA, AC | AD932B | db | 1 | 66720 04075 | |
| Áramvédős kismegszakító 1P+N, B-32A, 30mA, 6kA, A | AD932J | db | 1 | 66720 00027 | |
| Áramvédős kismegszakító 1P+N, B-40A, 30mA, 6kA, AC | AD940B | db | 1 | 66720 04076 | |
| Áramvédős kismegszakító 1P+N, B-40A, 30mA, 6kA, A | AD940J | db | 1 | 66720 00028 | |
| Áramvédős kismegszakító 1P+N, C-6A, 30mA, 6kA, AC | AD956B | db | 1 | 66720 04077 | |
| Áramvédős kismegszakító 1P+N, C-6A, 30mA, 6kA, A | AD956J | db | 1 | 66720 00029 | |
| Áramvédős kismegszakító 1P+N, C-10A, 30mA, 6kA, AC | AD960B | db | 1 | 66720 04078 | |
| Áramvédős kismegszakító 1P+N, C-10A, 30mA, 6kA, A | AD960J | db | 1 | 66720 00030 | |
| Áramvédős kismegszakító 1P+N, C-16A, 30mA, 6kA, AC | AD966B | db | 1 | 66720 04079 | |
| Áramvédős kismegszakító 1P+N, C-16A, 30mA, 6kA, A | AD966J | db | 1 | 66720 00031 | |
| Áramvédős kismegszakító 1P+N, C-20A, 30mA, 6kA, AC | AD970B | db | 1 | 66720 04080 | |
| Áramvédős kismegszakító 1P+N, C-20A, 30mA, 6kA, A | AD970J | db | 1 | 66720 00032 | |
| Áramvédős kismegszakító 1P+N, C-25A, 30mA, 6kA, AC | AD975B | db | 1 | 66720 04081 | |
| Áramvédős kismegszakító 1P+N, C-25A, 30mA, 6kA, A | AD975J | db | 1 | 66720 00033 | |
| Áramvédős kismegszakító 1P+N, C-32A, 30mA, 6kA, AC | AD982B | db | 1 | 66720 04082 | |
| Áramvédős kismegszakító 1P+N, C-32A, 30mA, 6kA, A | AD982J | db | 1 | 66720 00034 | |
| Áramvédős kismegszakító 1P+N, C-40A, 30mA, 6kA, AC | AD990B | db | 1 | 66720 04083 | |
| Áramvédős kismegszakító 1P+N, C-40A, 30mA, 6kA, A | AD990J | db | 1 | 66720 00035 | |

Érvényes: 2024. június 1-től

 Áraink letölthetők honlapunkról: www.duoverzio.hu/arlista

 1139 Budapest Lomb u. 15. • Telefon: +36 1 239-3241 • E-mail: info@duoverzio.hu • web: www.duoverzio.hu

2800 Tatabánya Búzavirág utca 8. • Telefon: 34 510-842 ♦ 6728 Szeged Dorozsmai út 17-19 • Telefon: 62 541-434

MODULÁRIS KAPCSOLÓK, TERHELÉSKAPCSOLÓK



Moduláris forgókapcsolók

| | gyári jel | egység | csom. egység | megrendelési szám | egységár Ft+AFA |
|---|-----------|--------|--------------|-------------------|-----------------|
| Terheléskapcsoló leválasztás kijelzéssel, 3P, 20A, moduláris | HAB302 | db | 1 | 66720 01806 | |
| Terheléskapcsoló leválasztás kijelzéssel, 3P, 32A, moduláris | HAB303 | db | 1 | 66720 01807 | |
| Terheléskapcsoló leválasztás kijelzéssel, 3P, 40A, moduláris | HAB304 | db | 1 | 66720 01808 | |
| Terheléskapcsoló leválasztás kijelzéssel, 3P, 63A, moduláris | HAB306 | db | 1 | 66720 01809 | |
| Terheléskapcsoló leválasztás kijelzéssel, 4P, 20A, moduláris | HAB402 | db | 1 | 66720 01810 | |
| Terheléskapcsoló leválasztás kijelzéssel, 4P, 32A, moduláris | HAB403 | db | 1 | 66720 01811 | |
| Terheléskapcsoló leválasztás kijelzéssel, 4P, 40A, moduláris | HAB404 | db | 1 | 66720 01812 | |
| Terheléskapcsoló leválasztás kijelzéssel, 4P, 63A, moduláris | HAB406 | db | 1 | 66720 01813 | |
| Terheléskapcsoló leválasztás kijelzéssel, 3P, 63A, moduláris | HAC306 | db | 1 | 66720 01814 | |
| Terheléskapcsoló leválasztás kijelzéssel, 3P, 80A, moduláris | HAC308 | db | 1 | 66720 01815 | |
| Terheléskapcsoló leválasztás kijelzéssel, 3P, 100A, moduláris | HAC310 | db | 1 | 66720 01816 | |
| Terheléskapcsoló leválasztás kijelzéssel, 4P, 63A, moduláris | HAC406 | db | 1 | 66720 01817 | |
| Terheléskapcsoló leválasztás kijelzéssel, 4P, 80A, moduláris | HAC408 | db | 1 | 66720 01818 | |
| Terheléskapcsoló leválasztás kijelzéssel, 4P, 100A, moduláris | HAC410 | db | 1 | 66720 01819 | |
| Terheléskapcsoló látható kaps.helyzettel, 3P, 100A, moduláris | HAD310 | db | 1 | 66720 01820 | |
| Terheléskapcsoló látható kaps.helyzettel, 3P, 125A, moduláris | HAD312 | db | 1 | 66720 01821 | |
| Terheléskapcsoló látható kaps.helyzettel, 4P, 100A, moduláris | HAD410 | db | 1 | 66720 01822 | |
| Terheléskapcsoló látható kaps.helyzettel, 4P, 125A, moduláris | HAD412 | db | 1 | 66720 01823 | |
| Terheléskapcsoló látható kaps.helyzettel, 3P, 100A, moduláris | HAE310 | db | 1 | 66720 01824 | |
| Terheléskapcsoló látható kaps.helyzettel, 3P, 125A, moduláris | HAE312 | db | 1 | 66720 01825 | |
| Terheléskapcsoló látható kaps.helyzettel, 3P, 160A, moduláris | HAE316 | db | 1 | 66720 01826 | |
| Terheléskapcsoló látható kaps.helyzettel, 4P, 100A, moduláris | HAE410 | db | 1 | 66720 01827 | |
| Terheléskapcsoló látható kaps.helyzettel, 4P, 125A, moduláris | HAE412 | db | 1 | 66720 01828 | |
| Terheléskapcsoló látható kaps.helyzettel, 4P, 160A, moduláris | HAE416 | db | 1 | 66720 01829 | |
| Terheléskapcsoló, 1000V, DC, 32A | SB432PV | db | 1 | 66720 05906 | |

Tartozékok moduláris kapsokhoz

| | | | | | |
|--|--------|----|---|-------------|--|
| Kivezetett hajtás 20-100A, HAB és HAC terheléskapcsolókhöz, tengely nélkül | HZC010 | db | 1 | 66720 02205 | |
| Kivezetett hajtás 100-125A, HAD terheléskapcsolókhöz, tengely nélkül | HZC011 | db | 1 | 66720 02206 | |
| Tengely 150x5x5mm HAB, HAC, HIM készülékekhez | HZC111 | db | 1 | 66720 02215 | |
| Tengely 200x5x5mm HAB, HAC, HIM készülékekhez | HZC112 | db | 1 | 66720 02216 | |
| Tengely 320x5x5mm HAB, HAC, HIM készülékekhez | HZC113 | db | 1 | 66720 02217 | |
| Segédérintkező 1Z+1NY, 20-160A, HAB, HAC, HAD, HAE, HIM készülékekhez | HZC311 | db | 1 | 66720 02231 | |
| Segédérintkező 2Z, 20-160A, HAB, HAC, HAD, HAE, HIM készülékekhez | HZC312 | db | 1 | 66720 02232 | |
| Kapocsfedél, 2db, 3P, HAB302-306 kapcsolókhöz | HZC211 | db | 1 | 66720 02223 | |
| Kapocsfedél, 4P, HAB402-406; HAC406 és HIM302-304; HIM402-404 | HZC212 | db | 1 | 66720 02224 | |
| Kapocsfedél, 2db, 3P, HAC306-310 kapcsolókhöz | HZC213 | db | 1 | 66720 02225 | |
| Kapocsfedél, 2db, 4P, HAC408-410 és HIM306-308; HIM406-408 kapcsolókhöz | HZC214 | db | 1 | 66720 02226 | |
| Kapocsfedél, 2db, 3P, 100-125A, HAD kapcsolókhöz | HZC215 | db | 1 | 66720 02227 | |
| Kapocsfedél, 2db, 4P, 100-125A, HAD kapcsolókhöz | HZC216 | db | 1 | 66720 02228 | |
| Tengely 150x6x6mm HAD, HAE készülékekhez | HZC114 | db | 1 | 66720 02218 | |
| Tengely, D=6 mm, 20-100 A hossz= 200 mm | HZC115 | db | 1 | 66720 02219 | |
| Tengely 320x6x6mm HAD, HAE készülékekhez | HZC116 | db | 1 | 66720 02220 | |
| Kivezetett hajtás 100-160A, HAE terheléskapcsolókhöz, tengely nélkül | HZC014 | db | 1 | 66720 02207 | |
| Kapocsfedél, 2db, 3P, 100-160A, HAE kapcsolókhöz | HZC217 | db | 1 | 66720 02229 | |
| Kapocsfedél, 2db, 4P, 100-160A, HAE kapcsolókhöz | HZC218 | db | 1 | 66720 02230 | |

Terheléskapcsolók

| | | | | | |
|---|-------|----|---|-------------|--|
| Terheléskapcsoló leválasztás kijelzéssel, 3P, 125A | HA351 | db | 1 | 66720 05903 | |
| Terheléskapcsoló leválasztás kijelzéssel, 3P, 160A | HA352 | db | 1 | 66720 01797 | |
| Terheléskapcsoló leválasztás kijelzéssel, 3P, 250A | HA354 | db | 1 | 66720 01798 | |
| Terheléskapcsoló leválasztás kijelzéssel, 3P, 400A | HA357 | db | 1 | 66720 01799 | |
| Terheléskapcsoló leválasztás kijelzéssel, 3P, 630A | HA358 | db | 1 | 66720 01800 | |
| Terheléskapcsoló leválasztás kijelzéssel, 3P, 800A | HA360 | db | 1 | 66720 05904 | |
| Terheléskapcsoló leválasztás kijelzéssel, 3P, 1250A | HA362 | db | 1 | 66720 01801 | |
| Terheléskapcsoló leválasztás kijelzéssel, 3P, 1600A | HA364 | db | 1 | 66720 01802 | |
| Terheléskapcsoló leválasztás kijelzéssel, 4P, 160A | HA452 | db | 1 | 66720 01803 | |
| Terheléskapcsoló leválasztás kijelzéssel, 4P, 250A | HA454 | db | 1 | 66720 01804 | |
| Terheléskapcsoló leválasztás kijelzéssel, 4P, 400A | HA457 | db | 1 | 66720 01805 | |
| Terheléskapcsoló leválasztás kijelzéssel, 4P, 630A | HA458 | db | 1 | 66720 05905 | |



Érvényes: 2024. június 1-től

1139 Budapest Lomb u. 15. • Telefon: +36 1 239-3241 • E-mail: info@duoverzio.hu • web: www.duoverzio.hu
9028 Győr, Sashegy (81-es út) • Telefon: 96 523-893 ♦ 8000 Székesfehérvár Raktár u. 7. • Telefon: 22 500-560
4400 Nyíregyháza Tambura utca 1. • Telefon: 21 300-4035

MOTORVÉDŐ KAPCSOLÓK

| | gyári jel | egység | csom. egység | megrendelési szám | egységár Ft+ÁFA |
|---|-----------|--------|--------------|-------------------|-----------------|
| Tartozékok terheléskapcsolóhoz | | | | | |
| Direktbekötő, HA352-höz, 16-95 mm ² | HZ073 | db | 1 | 66720 06627 | |
| Direktbekötő, HA354-hez, 16-185 mm ² | HZ074 | db | 1 | 66720 06628 | |
| Direktbekötő, HA357-höz, 50-240 mm ² | HZ075 | db | 1 | 66720 06629 | |
| Direktbekötő, HA358-hoz, 90-300 mm ² | HZ076 | db | 1 | 66720 06630 | |
| Dupla direktbekötő, HA352-höz, 16-95 mm ² | HZ183 | db | 1 | 66720 04392 | |
| Dupla direktbekötő, HA354-hez, 16-185 mm ² | HZ184 | db | 1 | 66720 04393 | |
| Dupla direktbekötő, HA357-höz, 50-240 mm ² | HZ185 | db | 1 | 66720 04394 | |
| Dupla direktbekötő, HA358-hoz, 90-300 mm ² | HZ186 | db | 1 | 66720 06631 | |
| Védőburkolat, 3P, HA351/352 | HZ033 | db | 1 | 66720 06027 | |
| Védőburkolat, 3P, HA354 | HZ034 | db | 1 | 66720 06028 | |
| Védőburkolat, 3P, HA357/358 | HZ035 | db | 1 | 66720 06029 | |
| Védőburkolat, 3P, HA360 | HZ036 | db | 1 | 66720 06030 | |
| Védőburkolat, 3P, HA362/364 | HZ037 | db | 1 | 66720 06031 | |
| Védőburkolat, 3P, HA451/452 | HZ043 | db | 1 | 66720 06032 | |
| Védőburkolat, 3P, HA454 | HZ044 | db | 1 | 66720 06033 | |
| Védőburkolat, 3P, HA457/458 | HZ045 | db | 1 | 66720 06034 | |
| Védőburkolat, 3P, HA460 | HZ046 | db | 1 | 66720 06035 | |
| Védőburkolat, 3P, HA462/464 | HZ047 | db | 1 | 66720 06036 | |
| Kapocsfedél, 1db, 3P, HA351-352 terheléskapcsolóhoz | HZC201 | db | 1 | 66720 02221 | |
| Érintésvédelmi takaró 125-200A 4 P | HZC202 | db | 1 | 66720 03872 | |
| Érintésvédelmi takaró 200-400 A 3 P | HZC203 | db | 1 | 66720 02222 | |
| Érintésvédelmi takaró 200-400 A 4 P | HZC204 | db | 1 | 66720 03873 | |
| Érintésvédelmi takaró 400-630 A 3 P | HZC205 | db | 1 | 66720 03874 | |
| Érintésvédelmi takaró 400-630 A 4 P | HZC206 | db | 1 | 66720 03875 | |
| Kivez. hajtás HA351-358, 451-458; HFD312-340, 412-440 kapcs-hoz tengely nélkül. | HZC002 | db | 1 | 66720 02203 | |
| Kivezetett hajtás HA360-364 és HA460-464 terheléskapcsolóhoz, tengely nélkül | HZC003 | db | 1 | 66720 02204 | |
| Tengely 200mm, HA351-358, HA451-458 és HI451-464 kapcsolókhoz | HZC101 | db | 1 | 66720 02209 | |
| Tengely 320mm, HA351-358, HA451-458 és HI451-464 kapcsolókhoz | HZC102 | db | 1 | 66720 02210 | |
| Tengely 200mm, HA360-364, HA460-464 és HI460-464 kapcsolókhoz | HZC105 | db | 1 | 66720 02213 | |
| Tengely 320mm, HA360-364, HA460-464 és HI460-464 kapcsolókhoz | HZC106 | db | 1 | 66720 02214 | |
| Segédérintkező HA terheléskapcsolóhoz, 2x 1Z+1NY, 125A-630A | HZ023 | db | 1 | 66720 05647 | |
| Motorvédő-kapcsolók | | | | | |
| Motorvédő kapcsoló 3P, 0,1-0,16A, 2,5M | MM501N | db | 1 | 66720 02616 | |
| Motorvédő kapcsoló 3P, 0,16-0,25A, 2,5M | MM502N | db | 1 | 66720 02617 | |
| Motorvédő kapcsoló 3P, 0,25-0,4A, 2,5M | MM503N | db | 1 | 66720 02618 | |
| Motorvédő kapcsoló 3P, 0,4-0,63A, 2,5M | MM504N | db | 1 | 66720 02619 | |
| Motorvédő kapcsoló 3P, 0,63-1A, 2,5M | MM505N | db | 1 | 66720 02620 | |
| Motorvédő kapcsoló 3P, 1-1,6A, 2,5M | MM506N | db | 1 | 66720 02621 | |
| Motorvédő kapcsoló 3P, 1,6-2,5A, 2,5M | MM507N | db | 1 | 66720 02622 | |
| Motorvédő kapcsoló 3P, 2,5-4A, 2,5M | MM508N | db | 1 | 66720 02623 | |
| Motorvédő kapcsoló 3P, 4-6,3A, 2,5M | MM509N | db | 1 | 66720 02624 | |
| Motorvédő kapcsoló 3P, 6,3-10A, 2,5M | MM510N | db | 1 | 66720 02625 | |
| Motorvédő kapcsoló 3P, 10-16A, 2,5M | MM511N | db | 1 | 66720 02626 | |
| Motorvédő kapcsoló 3P, 16-20A, 2,5M | MM512N | db | 1 | 66720 02627 | |
| Motorvédő kapcsoló 3P, 20-25A, 2,5M | MM513N | db | 1 | 66720 02628 | |
| Motorvédő kapcsoló 3P, 25-32A, 2,5M | MM514N | db | 1 | 66720 05258 | |
| Tartozékok motorvédő-kapcsolóhoz | | | | | |
| Segédérintkező 1Z+1NY, 3,5A, 230V AC, 0,5M | MZ520N | db | 1 | 66720 02697 | |
| Jelzőérintkező 2Z, 3,5A, 230V AC, 0,5M, zárlat és túlterhelés-jelzés | MZ527N | db | 1 | 66720 02698 | |
| Feszültségcsökkenési kioldó motorvédő kapcsolóhoz, 230V AC | MZ528N | db | 1 | 66720 02699 | |
| Feszültségcsökkenési kioldó motorvédő kapcsolóhoz, 400V AC | MZ529N | db | 1 | 66720 02700 | |
| Motorvédő-kapcsoló tokozat, falon kívüli, forgó kapcsolóval | MZ521N | db | 1 | 66720 05259 | |
| Fázissín 2db motorvédő sorolásához, 3P, 63A, 10mm ² | KD302M | db | 1 | 66720 02282 | |
| Fázissín 3db motorvédő sorolásához, 3P, 63A, 10mm ² | KD303M | db | 1 | 66720 02283 | |
| Fázissín 4db motorvédő sorolásához, 3P, 63A, 10mm ² | KD304M | db | 1 | 66720 06635 | |
| Betápbővítő motorvédő kapcsolóhoz, 10mm ² kábel részére | KF30M | db | 1 | 66720 02302 | |
| Érintésvédelmi takaró motorvédő-fázissínkehez, sárga, 1 készülék széles | KZ058 | db | 1 | 66720 02338 | |



Érvényes: 2024. június 1-től

Áraink letölthetők honlapunkról: www.duoverzio.hu/arlista

1139 Budapest Lomb u. 15. • Telefon:+36 1 239-3241 • E-mail: info@duoverzio.hu • web: www.duoverzio.hu

2800 Tatabánya Búzavirág utca 8. • Telefon: 34 510-842 ♦ 6728 Szeged Dorozsmai út 17-19 • Telefon: 62 541-434

IMPULZUSRELÉK, TERHELÉSKAPCSOLÓK



| | gyári jel | egység | csom. egység | megrendelési szám | egységár Ft+ÁFA |
|---|-----------|--------|--------------|-------------------|-----------------|
| Impulzusrelék | | | | | |
| Impulzusrelé, 1 záró 16 A 48 V/24 V | EPN501 | db | 1 | 66720 06428 | |
| Impulzusrelé, 1 záró+1 nyitó 16 A 48 V/24 V | EPN503 | db | 1 | 66720 06429 | |
| Impulzusrelé, 1 záró 16 A 230 V/110 V | EPN510 | db | 1 | 66720 00196 | |
| Impulzusrelé, 1 záró 16 A 12 V/- | EPN511 | db | 1 | 66720 06430 | |
| Impulzusrelé, 1 záró 16 A 8 V/- | EPN512 | db | 1 | 66720 06431 | |
| Impulzusrelé, 1 záró 16 A 24 V/12 V | EPN513 | db | 1 | 66720 00197 | |
| Impulzusrelé, 1 záró+1 nyitó 16 A 230 V/110 V | EPN515 | db | 1 | 66720 06432 | |
| Impulzusrelé, 1 záró+1 nyitó 16 A 24 V/12 V | EPN518 | db | 1 | 66720 06433 | |
| Impulzusrelé, 1 záró+1 nyitó 16 A 12 V/- | EPN519 | db | 1 | 66720 06434 | |
| Impulzusrelé, 2 záró 16 A 230 V/110 V | EPN520 | db | 1 | 66720 06435 | |
| Impulzusrelé, 2 záró 16 A 12 V/- | EPN521 | db | 1 | 66720 00198 | |
| Impulzusrelé, 2 záró 16 A 8 V/- | EPN522 | db | 1 | 66720 06436 | |
| Impulzusrelé, 2 záró 16 A 24 V/12 V | EPN524 | db | 1 | 66720 06437 | |
| Impulzusrelé, 2 záró+2 nyitó 16 A 230 V/110 V | EPN525 | db | 1 | 66720 00199 | |
| Impulzusrelé, 2 záró 16 A 48 V/24 V | EPN526 | db | 1 | 66720 00200 | |
| Impulzusrelé, 2 záró+2 nyitó 16 A 24 V/12 V | EPN528 | db | 1 | 66720 06438 | |
| Impulzusrelé, 4 záró 16 A 230 V/110 V | EPN540 | db | 1 | 66720 00201 | |
| Impulzusrelé, 4 záró 16 A 24 V/12 V | EPN541 | db | 1 | 66720 00202 | |
| Impulzusrelé, 3 záró+1 nyitó 16 A 230 V/110 V | EPN546 | db | 1 | 66720 00203 | |
| Impulzusrelé, 4 záró 16 A 48 V/24 V | EPN548 | db | 1 | 66720 06439 | |

Tartozékok impulzusreléhez

| | | | | | |
|---|--------|----|---|-------------|--|
| Tartozék impulzusreléhez, központi vezérléshez | EPN050 | db | 1 | 66720 06425 | |
| Segédérintkező impulzusrelékhez, 2A, 250 V | EPN051 | db | 1 | 66720 00195 | |
| Tartozék impulzusreléhez, többszintű központi vezérléshez | EPN052 | db | 1 | 66720 06426 | |
| Tartozék impulzusreléhez, folyamatos jelhez | EPN053 | db | 1 | 66720 06427 | |

Billenő terheléskapcsolók

| | | | | | |
|--|--------|----|---|-------------|--|
| Leválasztó kapcsoló, 1P, 16A, moduláris, 1M | SBN116 | db | 1 | 66720 03056 | |
| Leválasztó kapcsoló, 1P, 25A, moduláris, 1M | SBN125 | db | 1 | 66720 03057 | |
| Leválasztó kapcsoló, 1P, 32A, moduláris, 1M | SBN132 | db | 1 | 66720 03058 | |
| Leválasztó kapcsoló, 1P, 40A, moduláris, 1M | SBN140 | db | 1 | 66720 03059 | |
| Leválasztó kapcsoló, 1P, 63A, moduláris, 1M | SBN163 | db | 1 | 66720 03060 | |
| Leválasztó kapcsoló, 1P, 80A, moduláris, 1M | SBN180 | db | 1 | 66720 03061 | |
| Leválasztó kapcsoló, 1P, 100A, moduláris, 1M | SBN190 | db | 1 | 66720 03062 | |
| Leválasztó kapcsoló, 1P, 125A, moduláris, 1M | SBN199 | db | 1 | 66720 03063 | |
| Leválasztó kapcsoló, 2P, 16A, moduláris, 1M | SBN216 | db | 1 | 66720 03064 | |
| Leválasztó kapcsoló, 2P, 25A, moduláris, 1M | SBN225 | db | 1 | 66720 03065 | |
| Leválasztó kapcsoló, 2P, 32A, moduláris, 1M | SBN232 | db | 1 | 66720 03066 | |
| Leválasztó kapcsoló, 2P, 40A, moduláris, 2M | SBN240 | db | 1 | 66720 03067 | |
| Leválasztó kapcsoló, 2P, 63A, moduláris, 2M | SBN263 | db | 1 | 66720 03068 | |
| Leválasztó kapcsoló, 2P, 80A, moduláris, 2M | SBN280 | db | 1 | 66720 03069 | |
| Leválasztó kapcsoló, 2P, 100A, moduláris, 2M | SBN290 | db | 1 | 66720 03070 | |
| Leválasztó kapcsoló, 2P, 125A, moduláris, 2M | SBN299 | db | 1 | 66720 03071 | |
| Leválasztó kapcsoló, 3P, 16A, moduláris, 2M | SBN316 | db | 1 | 66720 03072 | |
| Leválasztó kapcsoló, 3P, 25A, moduláris, 2M | SBN325 | db | 1 | 66720 03073 | |
| Leválasztó kapcsoló, 3P, 32A, moduláris, 2M | SBN332 | db | 1 | 66720 03074 | |
| Leválasztó kapcsoló, 3P, 40A, moduláris, 3M | SBN340 | db | 1 | 66720 03075 | |
| Leválasztó kapcsoló, 3P, 63A, moduláris, 3M | SBN363 | db | 1 | 66720 03076 | |
| Leválasztó kapcsoló, 3P, 80A, moduláris, 3M | SBN380 | db | 1 | 66720 03077 | |
| Leválasztó kapcsoló, 3P, 100A, moduláris, 3M | SBN390 | db | 1 | 66720 03078 | |
| Leválasztó kapcsoló, 3P, 125A, moduláris, 3M | SBN399 | db | 1 | 66720 03079 | |
| Leválasztó kapcsoló, 4P, 16A, moduláris, 2M | SBN416 | db | 1 | 66720 03080 | |
| Leválasztó kapcsoló, 4P, 25A, moduláris, 2M | SBN425 | db | 1 | 66720 03081 | |
| Leválasztó kapcsoló, 4P, 25A, moduláris, 2M | SBN432 | db | 1 | 66720 03082 | |
| Leválasztó kapcsoló, 4P, 40A, moduláris, 4M | SBN440 | db | 1 | 66720 03083 | |
| Leválasztó kapcsoló, 4P, 63A, moduláris, 4M | SBN463 | db | 1 | 66720 03084 | |
| Leválasztó kapcsoló, 4P, 80A, moduláris, 4M | SBN480 | db | 1 | 66720 03085 | |
| Leválasztó kapcsoló, 4P, 100A, moduláris, 4M | SBN490 | db | 1 | 66720 03086 | |
| Leválasztó kapcsoló, 4P, 125A, moduláris, 4M | SBN499 | db | 1 | 66720 03087 | |



Érvényes: 2024. június 1-től

1139 Budapest Lomb u. 15. • Telefon: +36 1 239-3241 • E-mail: info@duoverzio.hu • web: www.duoverzio.hu
 9028 Győr, Sashegy (81-es út) • Telefon: 96 523-893 ♦ 8000 Székesfehérvár Raktár u. 7. • Telefon: 22 500-560
 4400 Nyíregyháza Tambura utca 1. • Telefon: 21 300-4035

LAKÁSELOSZTÓK, MÉRŐKÉSZÜLÉKEK

| | gyári jel | egység | csom. egység | megrendelési szám | egységár Ft+ÁFA |
|--|-----------|--------|--------------|-------------------|-----------------|
| Golf lakáseosztók | | | | | |
| Golf kiselosztó, 1 soros, 4M, falon kívüli, teli ajtó, 184x138x99mm | VS104PD | db | 1 | 66720 03601 | |
| Golf kiselosztó, 1 soros, 4M, falon kívüli, átlátszó ajtó, 184x138x99mm | VS104TD | db | 1 | 66720 03602 | |
| Golf kiselosztó, 1 soros, 8M, falon kívüli, teli ajtó, 184x210x99mm | VS108PD | db | 1 | 66720 03603 | |
| Golf kiselosztó, 1 soros, 8M, falon kívüli, átlátszó ajtó, 184x210x99mm | VS108TD | db | 1 | 66720 03604 | |
| Golf kiselosztó, 1 soros, 12M, falon kívüli, teli ajtó, 252x282x99mm | VS112PD | db | 1 | 66720 03605 | |
| Golf kiselosztó, 2 soros, 12M, falon kívüli, átlátszó ajtó, 252x282x99mm | VS112TD | db | 1 | 66720 03606 | |
| Golf kiselosztó, 1 soros, 18M, falon kívüli, teli ajtó, 252x390x99mm | VS118PD | db | 1 | 66720 03607 | |
| Golf kiselosztó, 1 soros, 18M, falon kívüli, átlátszó ajtó, 252x390x99mm | VS118TD | db | 1 | 66720 03608 | |
| Golf kiselosztó, 1 soros, 22M, falon kívüli, teli ajtó, 252x462x99mm | VS122PD | db | 1 | 66720 03609 | |
| Golf kiselosztó, 1 soros, 22M, falon kívüli, átlátszó ajtó, 252x462x99mm | VS122TD | db | 1 | 66720 03610 | |
| Golf kiselosztó, 2 soros, 24M, falon kívüli, teli ajtó, 377x282x99mm | VS212PD | db | 1 | 66720 03611 | |
| Golf kiselosztó, 2 soros, 24M, falon kívüli, átlátszó ajtó, 377x282x99mm | VS212TD | db | 1 | 66720 03612 | |
| Golf kiselosztó, 2 soros, 36M, falon kívüli, teli ajtó, 377x390x99mm | VS218PD | db | 1 | 66720 03613 | |
| Golf kiselosztó, 2 soros, 36M, falon kívüli, átlátszó ajtó, 377x390x99mm | VS218TD | db | 1 | 66720 03614 | |
| Golf kiselosztó, 3 soros, 36M, falon kívüli, teli ajtó, 500x282x99mm | VS312PD | db | 1 | 66720 03615 | |
| Golf kiselosztó, 3 soros, 36M, falon kívüli, átlátszó ajtó, 500x282x99mm | VS312TD | db | 1 | 66720 03616 | |
| Golf kiselosztó, 3 soros, 54M, falon kívüli, teli ajtó, 500x390x99mm | VS318PD | db | 1 | 66720 03617 | |
| Golf kiselosztó, 3 soros, 54M, falon kívüli, átlátszó ajtó, 500x390x99mm | VS318TD | db | 1 | 66720 03618 | |
| Golf kiselosztó, 4 soros, 48M, falon kívüli, teli ajtó, 647x282x99mm | VS412PD | db | 1 | 66720 03619 | |
| Golf kiselosztó, 4 soros, 48M, falon kívüli, átlátszó ajtó, 647x282x99mm | VS412TD | db | 1 | 66720 03620 | |
| Golf kiselosztó, 4 soros, 72M, falon kívüli, teli ajtó, 647x390x99mm | VS418PD | db | 1 | 66720 03621 | |
| Golf kiselosztó, 4 soros, 72M, falon kívüli, átlátszó ajtó, 647x390x99mm | VS418TD | db | 1 | 66720 03622 | |
| Mérőkészülékek- fogyasztásmérők | | | | | |
| Fogyasztásmérő, 1P direkt 40A imp. MID | ECP140D | db | 1 | 66720 06413 | |
| Fogyasztásmérő, 1P direkt 80A imp. MID | ECP180D | db | 1 | 66720 06414 | |
| Fogyasztásmérő, 3P áramváltós 1-5A imp. MID | ECP300C | db | 1 | 66720 06416 | |
| Fogyasztásmérő, 3P direkt 125A imp. MID | ECP310D | db | 1 | 66720 06417 | |
| Fogyasztásmérő, 3P direkt 80A imp. MID | ECP380D | db | 1 | 66720 06418 | |
| Fogyasztásmérő, 1P direkt 40A | ECN140D | db | 1 | 66720 06412 | |
| Fogyasztásmérő, 1P direkt 1Px3x80A imp. MID | ECP180T | db | 1 | 66720 06415 | |
| Fogyasztásmérő, 1P direkt 1Px3x80A MODBUS MID | ECR180T | db | 1 | 66720 06421 | |
| Fogyasztásmérő, 1P direkt 1Px3x80A M-BUS MID | ECM180T | db | 1 | 66720 06408 | |
| Fogyasztásmérő, 1P direkt 40A M-BUS MID | ECM140D | db | 1 | 66720 06406 | |
| Fogyasztásmérő, 1P direkt 40A MODBUS MID | ECR140D | db | 1 | 66720 06419 | |
| Fogyasztásmérő, 1P direkt 80A M-BUS MID | ECM180D | db | 1 | 66720 06407 | |
| Fogyasztásmérő, 1P direkt 80A MODBUS MID | ECR180D | db | 1 | 66720 06420 | |
| Fogyasztásmérő, 3P direkt 80A M-BUS MID | ECM380D | db | 1 | 66720 06411 | |
| Fogyasztásmérő, 3P direkt 80A MODBUS MID | ECR380D | db | 1 | 66720 06424 | |
| Fogyasztásmérő, 3P direkt 125A M-BUS MID | ECM310D | db | 1 | 66720 06410 | |
| Fogyasztásmérő, 3P direkt 125A MODBUS MID | ECR310D | db | 1 | 66720 06423 | |
| Fogyasztásmérő, 3P áramváltós 1-5A MODBUS MID | ECR300C | db | 1 | 66720 06422 | |
| Fogyasztásmérő, 3P áramváltós 1-5A M-BUS MID | ECM300C | db | 1 | 66720 06409 | |
| Fogyasztásmérő, 3P áramváltós 1-5A agardio Modbus MID | ECM300C | db | 1 | 66720 06409 | |
| Üzemóra számláló | EC100 | db | 1 | 66720 00106 | |
| Analóg voltmérő, 1 fázisú, moduláris | SM500 | db | 1 | 66720 03148 | |
| Digitális voltmérő, 1 fázisú, moduláris | SM501 | db | 1 | 66720 03149 | |
| Digitális ampermérő, 1 fázisú, direktmérés, 0-20A, moduláris | SM020 | db | 1 | 66720 03132 | |
| Digitális ampermérő, 1 fázisú, áramváltós mérés, 150A-ig, moduláris | SM151 | db | 1 | 66720 03140 | |
| Digitális ampermérő, 1 fázisú, áramváltós mérés, 400A-ig, moduláris | SM401 | db | 1 | 66720 03147 | |
| Digitális ampermérő, 1 fázisú, áramváltós mérés, 600A-ig, moduláris | SM601 | db | 1 | 66720 03151 | |
| Csatlakozók. | | | | | |
| Gyűjtősín kapocs 16 mm2-ig, 12-40X10 mm sínre | K96B | db | 1 | 66720 02269 | |
| Gyűjtősín kapocs, 12x5mm sínre; 2,5-35mm2 kábelhez | K96C | db | 1 | 66720 02270 | |
| Gyűjtősín kapocs, 5mm vastag sínre; 10-50mm2 kábelhez | K96D | db | 1 | 66720 02271 | |
| Gyűjtősín kapocs, 10mm vastag sínre; 16-70mm2 kábelhez | K96E | db | 1 | 66720 02272 | |
| Gyűjtősín kapocs 35 mm2-ig, 12-40X10 mm sínre | K96J | db | 1 | 66720 02273 | |
| Gyűjtősín kapocs, 10mm vastag sínre; 16-120mm2 kábelhez | K96L | db | 1 | 66720 02274 | |
| Gyűjtősín kapocs, 5mm vastag sínre; 1,5-16mm2 kábelhez | K96Q | db | 1 | 66720 02275 | |
| Gyűjtősín kapocs, 5mm vastag sínre; 4-35mm2 kábelhez | K96T | db | 1 | 66720 02276 | |
| Gyűjtősín kapocs, 5mm vastag sínre; 16-70mm2 kábelhez | K96V | db | 1 | 66720 02277 | |
| Gyűjtősín kapocs, 5mm vastag sínre; 16-120mm2 kábelhez | K96W | db | 1 | 66720 02278 | |



Érvényes: 2024. június 1-től

Áraink letölthetők honlapunkról: www.duoverzio.hu/arlista

1139 Budapest Lomb u. 15. • Telefon:+36 1 239-3241 • E-mail:info@duoverzio.hu • web:www.duoverzio.hu

2800 Tatabánya Búzavirág utca 8. • Telefon: 34 510-842 ♦ 6728 Szeged Dorozsmai út 17-19 • Telefon: 62 541-434

KISELOSZTÓK

| | gyári jel | egység csom. egység | megrendelési szám | egységár Ft+ÁFA |
|---|-----------|---------------------|-------------------|-----------------|
| PractiboxS falon kívüli kiselosztó, védőföld és nulla elosztókapocccsal | | | | |
| PractiboxS 1 sor 4 modul, fehér ajtóval | 134204 | db 1 | 63041 34204 | |
| PractiboxS 1 sor 8 modul, fehér ajtóval | 134208 | db 1 | 63041 34208 | |
| PractiboxS 1 sor 12 modul, fehér ajtóval | 135201 | db 1 | 63041 35201 | |
| PractiboxS 2 sor 12 modul, fehér ajtóval | 135202 | db 1 | 63041 35202 | |
| PractiboxS 3 sor 12 modul, fehér ajtóval | 135203 | db 1 | 63041 35203 | |
| PractiboxS 4 sor 12 modul, fehér ajtóval | 135204 | db 1 | 63041 35204 | |
| PractiboxS 1 sor 18 modul, fehér ajtóval | 137206 | db 1 | 63041 37206 | |
| PractiboxS 2 sor 18 modul, fehér ajtóval | 137207 | db 1 | 63041 37207 | |
| PractiboxS 3 sor 18 modul, fehér ajtóval | 137208 | db 1 | 63041 37208 | |
| PractiboxS 4 sor 18 modul, fehér ajtóval | 137209 | db 1 | 63041 37209 | |
| PractiboxS 1 sor 22 modul, fehér ajtóval | 137205 | db 1 | 63041 37205 | |
| | | | | |
| PractiboxS 1 sor 4 modul, átlátszó füstszínű ajtóval | 134214 | db 1 | 63041 34214 | |
| PractiboxS 1 sor 8 modul, átlátszó füstszínű ajtóval | 134218 | db 1 | 63041 34218 | |
| PractiboxS 1 sor 12 modul, átlátszó füstszínű ajtóval | 135211 | db 1 | 63041 35211 | |
| PractiboxS 2 sor 12 modul, átlátszó füstszínű ajtóval | 135212 | db 1 | 63041 35212 | |
| PractiboxS 3 sor 12 modul, átlátszó füstszínű ajtóval | 135213 | db 1 | 63041 35213 | |
| PractiboxS 4 sor 12 modul, átlátszó füstszínű ajtóval | 135214 | db 1 | 63041 35214 | |
| PractiboxS 1 sor 18 modul, átlátszó füstszínű ajtóval | 137216 | db 1 | 63041 37216 | |
| PractiboxS 2 sor 18 modul, átlátszó füstszínű ajtóval | 137217 | db 1 | 63041 37217 | |
| PractiboxS 3 sor 18 modul, átlátszó füstszínű ajtóval | 137218 | db 1 | 63041 37218 | |
| PractiboxS 4 sor 18 modul, átlátszó füstszínű ajtóval | 137219 | db 1 | 63041 37219 | |
| PractiboxS 1 sor 22 modul, átlátszó füstszínű ajtóval | 137215 | db 1 | 63041 37215 | |
| PractiboxS téglafalba süllyeszthető kiselosztó, védőföld és nulla elosztókapocccsal | | | | |
| PractiboxS 1 sor 4 modul, fehér ajtóval | 134144 | db 1 | 63041 34144 | |
| PractiboxS 1 sor 6 modul, fehér ajtóval | 134146 | db 1 | 63041 34146 | |
| PractiboxS 1 sor 8 modul, fehér ajtóval | 134148 | db 1 | 63041 34148 | |
| PractiboxS 1 sor 12 modul, fehér ajtóval | 135141 | db 1 | 63041 35141 | |
| PractiboxS 2 sor 12 modul, fehér ajtóval | 135142 | db 1 | 63041 35142 | |
| PractiboxS 3 sor 12 modul, fehér ajtóval | 135143 | db 1 | 63041 35143 | |
| PractiboxS 4 sor 12 modul, fehér ajtóval | 135144 | db 1 | 63041 35144 | |
| PractiboxS 1 sor 18 modul, fehér ajtóval | 137146 | db 1 | 63041 37146 | |
| PractiboxS 2 sor 18 modul, fehér ajtóval | 137147 | db 1 | 63041 37147 | |
| PractiboxS 3 sor 18 modul, fehér ajtóval | 137148 | db 1 | 63041 37148 | |
| PractiboxS 4 sor 18 modul, fehér ajtóval | 137149 | db 1 | 63041 37149 | |
| PractiboxS 1 sor 22 modul, fehér ajtóval | 137145 | db 1 | 63041 37145 | |
| | | | | |
| PractiboxS 1 sor 4 modul, átlátszó füstszínű ajtóval | 134154 | db 1 | 63041 34154 | |
| PractiboxS 1 sor 6 modul, átlátszó füstszínű ajtóval | 134156 | db 1 | 63041 34156 | |
| PractiboxS 1 sor 8 modul, átlátszó füstszínű ajtóval | 134158 | db 1 | 63041 34158 | |
| PractiboxS 1 sor 12 modul, átlátszó füstszínű ajtóval | 135151 | db 1 | 63041 35151 | |
| PractiboxS 2 sor 12 modul, átlátszó füstszínű ajtóval | 135152 | db 1 | 63041 35152 | |
| PractiboxS 3 sor 12 modul, átlátszó füstszínű ajtóval | 135153 | db 1 | 63041 35153 | |
| PractiboxS 4 sor 12 modul, átlátszó füstszínű ajtóval | 135154 | db 1 | 63041 35154 | |
| PractiboxS 1 sor 18 modul, átlátszó füstszínű ajtóval | 137156 | db 1 | 63041 37156 | |
| PractiboxS 2 sor 18 modul, átlátszó füstszínű ajtóval | 137157 | db 1 | 63041 37157 | |
| PractiboxS 3 sor 18 modul, átlátszó füstszínű ajtóval | 137158 | db 1 | 63041 37158 | |
| PractiboxS 4 sor 18 modul, átlátszó füstszínű ajtóval | 137159 | db 1 | 63041 37159 | |
| PractiboxS 1 sor 22 modul, átlátszó füstszínű ajtóval | 137155 | db 1 | 63041 37155 | |
| PractiboxS gipszkartonba süllyeszthető kiselosztó, védőföld és nulla elosztókapocccsal | | | | |
| PractiboxS 1 sor 4 modul, fehér ajtóval | 134164 | db 1 | 63041 34164 | |
| PractiboxS 1 sor 6 modul, fehér ajtóval | 134166 | db 1 | 63041 34166 | |
| PractiboxS 1 sor 8 modul, fehér ajtóval | 134168 | db 1 | 63041 34168 | |
| PractiboxS 1 sor 12 modul, fehér ajtóval | 135161 | db 1 | 63041 35161 | |
| PractiboxS 2 sor 12 modul, fehér ajtóval | 135162 | db 1 | 63041 35162 | |
| PractiboxS 1 sor 4 modul, átlátszó füstszínű ajtóval | 134174 | db 1 | 63041 34174 | |
| PractiboxS 1 sor 6 modul, átlátszó füstszínű ajtóval | 134176 | db 1 | 63041 34176 | |
| PractiboxS 1 sor 8 modul, átlátszó füstszínű ajtóval | 134178 | db 1 | 63041 34178 | |
| PractiboxS 1 sor 12 modul, átlátszó füstszínű ajtóval | 135171 | db 1 | 63041 35171 | |
| PractiboxS 2 sor 12 modul, átlátszó füstszínű ajtóval | 135172 | db 1 | 63041 35172 | |

Engedménycsoport: 5



Érvényes: 2024. június 1-től

Áraink letölthetők honlapunkról: www.duoverzio.hu/arlista

1139 Budapest Lomb u. 15. • Telefon:+36 1 239-3241 • E-mail:info@duoverzio.hu • web:www.duoverzio.hu

2800 Tatabánya Búzavirág utca 8. • Telefon: 34 510-842 ♦ 6728 Szeged Dorozsmai út 17-19 • Telefon: 62 541-434

Engedménycsoport: 5



| | gyári jel | egység csom. egység | megrendelési szám | egységár Ft+ÁFA |
|---|-----------|---------------------------|-------------------|--------------------|
| RX3 lakossági kismegszakítók 6 kA | | | | |
| RX3 kismegszakító 1P 6A B | 419133 | db 12 | 63044 19133 | |
| RX3 kismegszakító 1P 10A B | 419134 | db 12 | 63044 19134 | |
| RX3 kismegszakító 1P 13A B | 419135 | db 12 | 63044 19135 | |
| RX3 kismegszakító 1P 16A B | 419136 | db 12 | 63044 19136 | |
| RX3 kismegszakító 1P 20A B | 419137 | db 12 | 63044 19137 | |
| RX3 kismegszakító 1P 25A B | 419138 | db 12 | 63044 19138 | |
| RX3 kismegszakító 1P 32A B | 419139 | db 12 | 63044 19139 | |
| RX3 kismegszakító 1P 40A B | 419140 | db 12 | 63044 19140 | |
| RX3 kismegszakító 1P 50A B | 419141 | db 12 | 63044 19141 | |
| RX3 kismegszakító 1P 63A B | 419142 | db 12 | 63044 19142 | |
| RX3 kismegszakító 1P 6A C | 419199 | db 12 | 63044 19199 | |
| RX3 kismegszakító 1P 10A C | 419200 | db 12 | 63044 19200 | |
| RX3 kismegszakító 1P 13A C | 419201 | db 12 | 63044 19201 | |
| RX3 kismegszakító 1P 16A C | 419202 | db 12 | 63044 19202 | |
| RX3 kismegszakító 1P 20A C | 419203 | db 12 | 63044 19203 | |
| RX3 kismegszakító 1P 25A C | 419204 | db 12 | 63044 19204 | |
| RX3 kismegszakító 1P 32A C | 419205 | db 12 | 63044 19205 | |
| RX3 kismegszakító 1P 40A C | 419206 | db 12 | 63044 19206 | |
| RX3 kismegszakító 1P 50A C | 419207 | db 12 | 63044 19207 | |
| RX3 kismegszakító 1P 63A C | 419208 | db 12 | 63044 19208 | |
| RX3 kismegszakító 3P 6A B | 419166 | db 4 | 63044 19166 | |
| RX3 kismegszakító 3P 10A B | 419167 | db 4 | 63044 19167 | |
| RX3 kismegszakító 3P 13A B | 419168 | db 4 | 63044 19168 | |
| RX3 kismegszakító 3P 16A B | 419169 | db 4 | 63044 19169 | |
| RX3 kismegszakító 3P 20A B | 419170 | db 4 | 63044 19170 | |
| RX3 kismegszakító 3P 25A B | 419171 | db 4 | 63044 19171 | |
| RX3 kismegszakító 3P 32A B | 419172 | db 4 | 63044 19172 | |
| RX3 kismegszakító 3P 40A B | 419173 | db 4 | 63044 19173 | |
| RX3 kismegszakító 3P 50A B | 419174 | db 4 | 63044 19174 | |
| RX3 kismegszakító 3P 63A B | 419175 | db 4 | 63044 19175 | |
| RX3 kismegszakító 3P 6A C | 419232 | db 4 | 63044 19232 | |
| RX3 kismegszakító 3P 10A C | 419233 | db 4 | 63044 19233 | |
| RX3 kismegszakító 3P 13A C | 419234 | db 4 | 63044 19234 | |
| RX3 kismegszakító 3P 16A C | 419235 | db 4 | 63044 19235 | |
| RX3 kismegszakító 3P 20A C | 419236 | db 4 | 63044 19236 | |
| RX3 kismegszakító 3P 25A C | 419237 | db 4 | 63044 19237 | |
| RX3 kismegszakító 3P 32A C | 419238 | db 4 | 63044 19238 | |
| RX3 kismegszakító 3P 40A C | 419239 | db 4 | 63044 19239 | |
| RX3 kismegszakító 3P 50A C | 419240 | db 4 | 63044 19240 | |
| RX3 kismegszakító 3P 63A C | 419241 | db 4 | 63044 19241 | |
| RX3 lakossági áram-védőkapcsolók | | | | |
| RX3 áram-védőkapcsoló (A) 2P 25A 30mA | 402036 | db 1 | 63044 02036 | |
| RX3 áram-védőkapcsoló (A) 2P 40A 30mA | 402037 | db 1 | 63044 02037 | |
| RX3 áram-védőkapcsoló (A) 2P 63A 30mA | 402038 | db 1 | 63044 02038 | |
| RX3 áram-védőkapcsoló (A) 4P 25A 30mA | 402074 | db 1 | 63044 02074 | |
| RX3 áram-védőkapcsoló (A) 4P 40A 30mA | 402075 | db 1 | 63044 02075 | |
| RX3 áram-védőkapcsoló (A) 4P 63A 30mA | 402076 | db 1 | 63044 02076 | |
| Ekinox kismegszakító burkolatok | | | | |
| Legrand burkolat 1 modul | 601048 | db 120 | 63046 01048 | |
| Ekinox burkolat 1 modul | 001301 | db 10 | 63040 01301 | |
| Ekinox burkolat 2 modul | 001302 | db 10 | 63040 01302 | |
| Ekinox burkolat 4 modul | 001304 | db 10 | 63040 01304 | |
| Stop & Go visszkapcsoló automatika | | | | |
| DX3 STOP&GO alapkészülék 230V~ | 406288 | db 1 | 63044 06288 | |
| DX3 STOP&GO beép. period. öntesztel | 406289 | db 1 | 63044 06289 | |

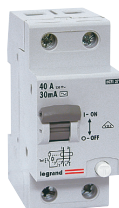

Érvényes: 2024. június 1-től

1139 Budapest Lomb u. 15. • Telefon: +36 1 239-3241 • E-mail: info@duoverzio.hu • web: www.duoverzio.hu
9028 Győr, Sashegy (81-es út) • Telefon: 96 523-893 ♦ 8000 Székesfehérvár Raktár u. 7. • Telefon: 22 500-560
4400 Nyíregyháza Tambura utca 1. • Telefon: 21 300-4035

MODULÁRIS KÉSZÜLÉKEK

| | gyári jel | egység csom. egység | megrendelési szám | egységár Ft+ÁFA |
|--|-----------|---------------------|-------------------|-----------------|
| Lexic szakaszolható biztosítóaljzatok | | | | |
| Lexic biztosítóaljzat kioldásjelző 250V~ | 005790 | db 1 | 63040 05790 | |
| Lexic biztosítóaljzat összekötő fogantyú 2x1P | 005792 | db 1 | 63040 05792 | |
| Lexic biztosítóaljzat összekötő fogantyú 3x1P | 005793 | db 1 | 63040 05793 | |
| Lexic biztosítóaljzat összekötő fogantyú 4x1P | 005794 | db 1 | 63040 05794 | |
| Lexic biztosítóaljzat Ny+Z segédérintkezővel 5A | 005796 | db 1 | 63040 05796 | |
| Lexic biztosítóaljzat lakattartó átm. 4mm | 005799 | db 1 | 63040 05799 | |
| Lexic biztosítóaljzat 1P 5 x20 | 005800 | db 1 | 63040 05800 | |
| Lexic biztosítóaljzat 1P+N 5 x20 | 005802 | db 1 | 63040 05802 | |
| Lexic biztosítóaljzat 1P 10 x38 | 005808 | db 1 | 63040 05808 | |
| Lexic biztosítóaljzat 1P+N 10 x38 | 005818 | db 1 | 63040 05818 | |
| Lexic biztosítóaljzat 2P 10 x38 | 005828 | db 1 | 63040 05828 | |
| Lexic biztosítóaljzat 3P 10 x38 | 005838 | db 1 | 63040 05838 | |
| Lexic biztosítóaljzat 3P+N 10 x38 | 005848 | db 1 | 63040 05848 | |
| Lexic túlfeszültség-levezetők | | | | |
| Túlfeszültség-levezető T2 20KA 1P | 412220 | db 1 | 63044 12220 | |
| Túlfeszültség-levezető T2 20KA 2P | 412221 | db 1 | 63044 12221 | |
| Túlfeszültség-levezető T2 20KA 4P | 412223 | db 1 | 63044 12223 | |
| Túlfeszültség-levezető T2 20KA 1P+N NR | 412226 | db 1 | 63044 12226 | |
| Túlfeszültség-levezető T2 20KA 3P+N NR | 412227 | db 1 | 63044 12227 | |
| Túlfeszültség-levezető T2 40KA 1P 440V | 412230 | db 1 | 63044 12230 | |
| Túlfeszültség-levezető T2 40KA 3P 440V +SD | 412232 | db 1 | 63044 12232 | |
| Túlfeszültség-levezető T2 40KA 4P 440V +SD | 412233 | db 1 | 63044 12233 | |
| Túlfeszültség-levezető T2 40KA 1P | 412240 | db 1 | 63044 12240 | |
| Túlfeszültség-levezető T2 40KA 2P | 412241 | db 1 | 63044 12241 | |
| Túlfeszültség-levezető T2 40KA 3P +SD | 412242 | db 1 | 63044 12242 | |
| Túlfeszültség-levezető T2 40KA 4P | 412243 | db 1 | 63044 12243 | |
| Túlfeszültség-levezető T2 40KA 1P+N NR | 412246 | db 1 | 63044 12246 | |
| Túlfeszültség-levezető T2 40KA 3P+N NR | 412247 | db 1 | 63044 12247 | |
| Túlfeszültség-levezető T1+T2 8KA 1P | 412250 | db 1 | 63044 12250 | |
| Túlfeszültség-levezető T1+T2 8KA 2P | 412251 | db 1 | 63044 12251 | |
| Túlfeszültség-levezető T1+T2 8KA 3P | 412252 | db 1 | 63044 12252 | |
| Túlfeszültség-levezető T1+T2 8KA 4P | 412253 | db 1 | 63044 12253 | |
| Túlfeszültség-levezető T1+T2 8KA 1P+N NR | 412256 | db 1 | 63044 12256 | |
| Túlfeszültség-levezető T1+T2 8KA 3P+N NR | 412257 | db 1 | 63044 12257 | |
| Túlfeszültség-levezető kiegészítő moduldal T2 20KA 3P+N NR +SD | 412263 | db 1 | 63044 12263 | |
| Túlfeszültség-levezető kiegészítő moduldal T2 40KA 1P+N NR +SD | 412266 | db 1 | 63044 12266 | |
| Túlfeszültség-levezető T1+T2 12,5KA 1P | 412270 | db 1 | 63044 12270 | |
| Túlfeszültség-levezető T1+T2 12,5KA 2P | 412271 | db 1 | 63044 12271 | |
| Túlfeszültség-levezető T1+T2 12,5KA 3P +SD | 412272 | db 1 | 63044 12272 | |
| Túlfeszültség-levezető T1+T2 12,5KA 4P | 412273 | db 1 | 63044 12273 | |
| Túlfeszültség-levezető T1+T2 12,5KA 1P+N NR +SD | 412276 | db 1 | 63044 12276 | |
| Túlfeszültség-levezető T1+T2 12,5KA 3P+N NR +SD | 412277 | db 1 | 63044 12277 | |
| Túlfeszültség-levezető T1 35KA 1P 440V +SD | 412280 | db 1 | 63044 12280 | |
| Túlfeszültség-levezető T1 25KA 1P+N +SD | 412281 | db 1 | 63044 12281 | |
| Túlfeszültség-levezető T1 25KA 3P +SD | 412282 | db 1 | 63044 12282 | |
| Túlfeszültség-levezető T1 25KA 3P+N +SD | 412283 | db 1 | 63044 12283 | |
| Lexic jelzőlámpák | | | | |
| Lexic jelzől. zöld beépített lámpával | 604077 | db 1 | 63046 04077 | |
| Lexic jelzől. piros beépített lámpával | 604078 | db 1 | 63046 04078 | |
| Lexic jelzől. narancs beépített lámpával | 604079 | db 1 | 63046 04079 | |
| Lexic időrelék | | | | |
| Lexic időrelé meghúzás késleltetés 8A 250V~ | 004740 | db 1 | 63040 04740 | |
| Lexic időrelé ejtés késleltetés 8A 250V~ | 004741 | db 1 | 63040 04741 | |
| Lexic időrelé ciklusismétlő 8A 250V~ | 004742 | db 1 | 63040 04742 | |
| Lexic időrelé időzítő 8A 250V~ | 004743 | db 1 | 63040 04743 | |
| Lexic időrelé többfunkciós 8A 250V~ | 004744 | db 1 | 63040 04744 | |
| Lexic időrelé impulzusadó 8A 250V~ 8A 250V~ | 004745 | db 1 | 63040 04745 | |

Engedménycsoport: 5

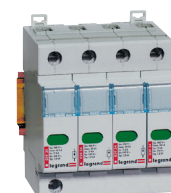

Érvényes: 2024. június 1-től

Áraink letölthetők honlapunkról: www.duoverzio.hu/arlista

1139 Budapest Lomb u. 15. • Telefon:+36 1 239-3241 • E-mail: info@duoverzio.hu • web: www.duoverzio.hu

2800 Tatabánya Búzavirág utca 8. • Telefon: 34 510-842 ♦ 6728 Szeged Dorozsmai út 17-19 • Telefon: 62 541-434

Engedménycsoport: 5

gyári jel egység csom. megrendelési szám egységár
egység

Lexic program- és alkonykapcsolók

| | | | |
|---|--------|------|-------------|
| MicroRex T11 napi programkapcsoló, függőleges előlappal | 412780 | db 1 | 63044 12780 |
| MicroRex W11 heti programkapcsoló, függőleges előlappal | 412783 | db 1 | 63044 12783 |
| MicroRex T11 napi programkapcsoló, függőleges előlappal | 412790 | db 1 | 63044 12790 |
| MicroRex QW11 heti programkapcsoló, függőleges előlappal | 412794 | db 1 | 63044 12794 |
| MicroRex QW31 heti programkapcsoló, vízszintes előlappal | 412795 | db 1 | 63044 12795 |
| MicroRex T31 napi programkapcsoló, vízszintes előlappal | 412812 | db 1 | 63044 12812 |
| MicroRex QT31 napi programkapcsoló, vízszintes előlappal | 412813 | db 1 | 63044 12813 |
| MicroRex W31 heti programkapcsoló, vízszintes előlappal | 412814 | db 1 | 63044 12814 |
| MicroRex T31 napi programkapcsoló aut. téli/nyári, vízszintes előlappal | 412823 | db 1 | 63044 12823 |
| MicroRex W31 heti programkapcsoló aut. téli/nyári, vízszintes előlappal | 412828 | db 1 | 63044 12828 |
| MicroRex D21 programkapcsoló 28 program 1xZ+NY | 603770 | db 1 | 63046 03770 |
| MicroRex D22 programkapcsoló 28 program 2xZ+NY | 603771 | db 1 | 63046 03771 |
| AlphaRex DY21 éves programkapcsoló 1 csatornás 84 program | 412629 | db 1 | 63044 12629 |
| AlphaRex DY21 éves programkapcsoló 2 csatornás 2x84 program | 412630 | db 1 | 63044 12630 |
| AlphaRex D21 heti programkapcsoló 1 csatornás 56 program | 412631 | db 1 | 63044 12631 |
| AlphaRex D21s digitális programkapcsoló 1 CW IN | 412634 | db 1 | 63044 12634 |
| AlphaRex D22 heti programkapcsoló 2 csatornás 2x28 program | 412641 | db 1 | 63044 12641 |
| AlphaRex D21 csillagászati programkapcsoló 1 csatornás 56 program | 412654 | db 1 | 63044 12654 |
| AlphaRex D21 csillagászati programkapcsoló 2 csatornás 2x28 program | 412657 | db 1 | 63044 12657 |

Lexic fényerőszabályzók

| | | | |
|--|--------|------|-------------|
| Lexic fény.szab. 600VA elektronikus előtétes fénycsőhöz | 003658 | db 1 | 63040 03658 |
| Lexic fény.szab. 600W izzó és halogénlámpához | 003659 | db 1 | 63040 03659 |
| Lexic fény.szab. 1000VA elektronikus előtétes fénycsőhöz | 003660 | db 1 | 63040 03660 |
| Lexic fény.szab. 1000W izzó és halogénlámpához | 003671 | db 1 | 63040 03671 |
| Lexic fény.szab. BUS táp 3660/71-hez | 003680 | db 1 | 63040 03680 |

Lexic csengők, berregők

| | | | |
|----------------------|--------|------|-------------|
| Lexic csengő 8/12V~ | 004101 | db 1 | 63040 04101 |
| Lexic csengő 230V~ | 004107 | db 1 | 63040 04107 |
| Lexic berregő 8/12V~ | 004110 | db 1 | 63040 04110 |
| Lexic berregő 230V~ | 004113 | db 1 | 63040 04113 |

CAB 3 jelölő- és szigetelőgyűrűk

| | | | |
|-------------------------------|--------|------|-------------|
| CAB3 0,5-1,5 0 jelölő fekete | 038210 | db 1 | 63040 38210 |
| CAB3 0,5-1,5 1 jelölő barna | 038211 | db 1 | 63040 38211 |
| CAB3 0,5-1,5 2 jelölő piros | 038212 | db 1 | 63040 38212 |
| CAB3 0,5-1,5 3 jelölő narancs | 038213 | db 1 | 63040 38213 |
| CAB3 0,5-1,5 4 jelölő sárga | 038214 | db 1 | 63040 38214 |
| CAB3 0,5-1,5 5 jelölő zöld | 038215 | db 1 | 63040 38215 |
| CAB3 0,5-1,5 6 jelölő kék | 038216 | db 1 | 63040 38216 |
| CAB3 0,5-1,5 7 jelölő lila | 038217 | db 1 | 63040 38217 |
| CAB3 0,5-1,5 8 jelölő szürke | 038218 | db 1 | 63040 38218 |
| CAB3 0,5-1,5 9 jelölő fehér | 038219 | db 1 | 63040 38219 |
| CAB3 1,5-2,5 0 jelölő fekete | 038220 | db 1 | 63040 38220 |
| CAB3 1,5-2,5 1 jelölő barna | 038221 | db 1 | 63040 38221 |
| CAB3 1,5-2,5 2 jelölő piros | 038222 | db 1 | 63040 38222 |
| CAB3 1,5-2,5 3 jelölő narancs | 038223 | db 1 | 63040 38223 |
| CAB3 1,5-2,5 4 jelölő sárga | 038224 | db 1 | 63040 38224 |
| CAB3 1,5-2,5 5 jelölő zöld | 038225 | db 1 | 63040 38225 |
| CAB3 1,5-2,5 6 jelölő kék | 038226 | db 1 | 63040 38226 |
| CAB3 1,5-2,5 7 jelölő lila | 038227 | db 1 | 63040 38227 |
| CAB3 1,5-2,5 8 jelölő szürke | 038228 | db 1 | 63040 38228 |
| CAB3 1,5-2,5 9 jelölő fehér | 038229 | db 1 | 63040 38229 |
| CAB3 4-6 0 jelölő fekete | 038230 | db 1 | 63040 38230 |
| CAB3 4-6 1 jelölő barna | 038231 | db 1 | 63040 38231 |
| CAB3 4-6 2 jelölő piros | 038232 | db 1 | 63040 38232 |
| CAB3 4-6 3 jelölő narancs | 038233 | db 1 | 63040 38233 |
| CAB3 4-6 4 jelölő sárga | 038234 | db 1 | 63040 38234 |
| CAB3 4-6 5 jelölő zöld | 038235 | db 1 | 63040 38235 |
| CAB3 4-6 6 jelölő kék | 038236 | db 1 | 63040 38236 |
| CAB3 4-6 7 jelölő lila | 038237 | db 1 | 63040 38237 |



Érvényes: 2024. június 1-től

1139 Budapest Lomb u. 15. • Telefon: +36 1 239-3241 • E-mail: info@duoverzio.hu • web: www.duoverzio.hu
9028 Győr, Sashegy (81-es út) • Telefon: 96 523-893 ♦ 8000 Székesfehérvár Raktár u. 7. • Telefon: 22 500-560
4400 Nyíregyháza Tambura utca 1. • Telefon: 21 300-4035

MÉRŐ- ÉS MŰKÖDTETŐ KÉSZÜLÉKEK

| | gyári jel | egység | csom. egység | megrendelési szám | egységár Ft+ÁFA |
|--|-----------|--------|--------------|-------------------|-----------------|
| Lexic mérőberendezések | | | | | |
| Lexic szobatermosztát központi egység 6A 1V | 003840 | db | 1 | 63040 03840 | |
| Lexic A mérő analóg ÁV csatlakozású 5A AC/DC | 004600 | db | 1 | 63040 04600 | |
| Lexic A mérő skála 0-50A 4600-hoz | 004610 | db | 1 | 63040 04610 | |
| Lexic A mérő skála 0-100A 4600-hoz | 004613 | db | 1 | 63040 04613 | |
| Lexic A mérő skála 0-200A 4600-hoz | 004615 | db | 1 | 63040 04615 | |
| Lexic A mérő skála 0-300A 4600-hoz | 004617 | db | 1 | 63040 04617 | |
| Lexic A mérő skála 0-400A 4600-hoz | 004618 | db | 1 | 63040 04618 | |
| Lexic A mérő skála 0-600A 4600-hoz | 004620 | db | 1 | 63040 04620 | |
| Lexic A mérő skála 0-800A 4600-hoz | 004621 | db | 1 | 63040 04621 | |
| Lexic A mérő skála 0-1000A 4600-hoz | 004622 | db | 1 | 63040 04622 | |
| Lexic A mérő skála 0-1500A 4600-hoz | 004624 | db | 1 | 63040 04624 | |
| Lexic A mérő skála 0-2000A 4600-hoz | 004625 | db | 1 | 63040 04625 | |
| Lexic A mérő átkapcsoló 4 állású | 004650 | db | 1 | 63040 04650 | |
| Lexic V mérő átkapcsoló 4 állású | 004652 | db | 1 | 63040 04652 | |
| Lexic V mérő átkapcsoló 7 állású | 004653 | db | 1 | 63040 04653 | |
| Lexic V mérő analóg AC/DC 0-500V | 004660 | db | 1 | 63040 04660 | |
| Lexic A/V mérő digitális ÁV 5A AC 500V AC/DC | 004663 | db | 1 | 63040 04663 | |
| Lexic Hz mérő digitális 40-80Hz 230V~ | 004664 | db | 1 | 63040 04664 | |
| Lexic fogyasztásmérő 3F 63A közvetlen csatl. imp.adóval | 412092 | db | 1 | 63044 12092 | |
| Lexic üzemóra számláló analóg 24V~ | 004691 | db | 1 | 63040 04691 | |
| Lexic üzemóra számláló analóg 230V~ | 004694 | db | 1 | 63040 04694 | |
| Lexic A mérő analóg ÁV csatlakoztatású 5A AC kerek kivágású | 014600 | db | 1 | 63040 14600 | |
| Lexic A mérő analóg ÁV csatlakoztatású 5A AC négyzetes kivágású | 014601 | db | 1 | 63040 14601 | |
| Lexic A mérőskála 0-50A | 014610 | db | 1 | 63040 14610 | |
| Lexic A mérőskála 0-100A | 014613 | db | 1 | 63040 14613 | |
| Lexic A mérőskála 0-200A | 014615 | db | 1 | 63040 14615 | |
| Lexic A mérőskála 0-250A | 014616 | db | 1 | 63040 14616 | |
| Lexic A mérőskála 0-300A | 014617 | db | 1 | 63040 14617 | |
| Lexic A mérőskála 0-400A | 014618 | db | 1 | 63040 14618 | |
| Lexic A mérőskála 0-600A | 014620 | db | 1 | 63040 14620 | |
| Lexic A mérőskála 0-800A | 014621 | db | 1 | 63040 14621 | |
| Lexic A mérőskála 0-1500A | 014624 | db | 1 | 63040 14624 | |
| Lexic A mérőskála 0-2000A | 014625 | db | 1 | 63040 14625 | |
| Lexic A mérőskála 0-2500A | 014626 | db | 1 | 63040 14626 | |
| Lexic A mérőskála 0-4000A | 014628 | db | 1 | 63040 14628 | |
| Lexic V mérő analóg 0-500V AC kerek kivágású | 014660 | db | 1 | 63040 14660 | |
| Lexic V mérő analóg 0-500V AC négyzetes kivágású | 014661 | db | 1 | 63040 14661 | |
| Lexic A mérőskála 0-1250AA, V, W, VA, Hz, kWh | 014666 | db | 1 | 63040 14666 | |
| Osmoz működtető- és jelzőkészülékek | | | | | |
| Osmoz süllyesztett nyomógomb - Ny - piros | 023701 | db | 1 | 63040 23701 | |
| Osmoz süllyesztett nyomógomb - Z - zöld | 023702 | db | 1 | 63040 23702 | |
| Osmoz süllyesztett nyomógomb - Z - kék | 023703 | db | 1 | 63040 23703 | |
| Osmoz süllyesztett nyomógomb - Z - sárga | 023704 | db | 1 | 63040 23704 | |
| Osmoz süllyesztett nyomógomb - Z - fekete | 023706 | db | 1 | 63040 23706 | |
| Osmoz süllyesztett nyomógomb - Ny - piros „0” jelzéssel | 023708 | db | 1 | 63040 23708 | |
| Osmoz süllyesztett nyomógomb - Z - zöld „1” jelzéssel | 023709 | db | 1 | 63040 23709 | |
| Osmoz süllyesztett nyomógomb - Ny - piros IP67 | 023711 | db | 1 | 63040 23711 | |
| Osmoz süllyesztett nyomógomb - Z - zöld IP67 | 023712 | db | 1 | 63040 23712 | |
| Osmoz süllyesztett nyomógomb - Z - fekete IP67 | 023713 | db | 1 | 63040 23713 | |
| Osmoz kiálló nyomógomb - Ny - piros | 023715 | db | 1 | 63040 23715 | |
| Osmoz gombafejű nyomógomb - Ny - piros ø 40 | 023716 | db | 1 | 63040 23716 | |
| Osmoz kettős nyomógomb - „0/1” sülly/kiálló piros/zöld Z+Ny | 023717 | db | 1 | 63040 23717 | |
| Osmoz vészleállító gomb reteszoldás forgatással - Ny - piros ø 40 | 023720 | db | 1 | 63040 23720 | |
| Osmoz vészleállító gomb reteszoldás húzással - Ny - piros ø 40 | 023721 | db | 1 | 63040 23721 | |
| Osmoz vészleállító gomb reteszoldás kulccsal - Ny - piros ø 40 | 023722 | db | 1 | 63040 23722 | |
| Osmoz vészleállító gomb reteszoldás húzással EN418 - Ny+Z - piros ø 40 | 023725 | db | 1 | 63040 23725 | |
| Osmoz vészleállító gomb reteszoldás forgatással EN418 Ny+Z piros ø 40 | 023726 | db | 1 | 63040 23726 | |
| Osmoz vészleállító gomb reteszoldás kulccsal EN418 - Ny+Z - piros ø 40 | 023727 | db | 1 | 63040 23727 | |
| Osmoz vészleállító gomb reteszoldás húzással EN418 - Ny - piros ø 54 | 023728 | db | 1 | 63040 23728 | |
| Osmoz forgatókaros 2 fix állású kapcsoló - Z - fekete | 023730 | db | 1 | 63040 23730 | |
| Osmoz forgatókaros 3 fix állású kapcsoló - ZZ - fekete | 023731 | db | 1 | 63040 23731 | |

Engedménycsoport: 5



Érvényes: 2024. június 1-től

Áraink letölthetők honlapunkról: www.duoverzio.hu/arlista

1139 Budapest Lomb u. 15. • Telefon:+36 1 239-3241 • E-mail: info@duoverzio.hu • web: www.duoverzio.hu

2800 Tatabánya Búzavirág utca 8. • Telefon: 34 510-842 ♦ 6728 Szeged Dorozsmai út 17-19 • Telefon: 62 541-434

Engedménycsoport: 5



| | gyári jel | egység | csom. egység | megrendelési szám | egységár Ft+AFA |
|---|-----------|--------|--------------|-------------------|-----------------|
| Osmoz forgatókaros 3 állású középre visszaugrás kapcsoló 2Z fekete | 023732 | db | 1 | 63040 23732 | |
| Osmoz hosszított forgókaros 3 fix állású kapcsoló - 2Z - fekete | 023735 | db | 1 | 63040 23735 | |
| Osmoz hosszított forgókaros 3 állású középre visszaugrás k. 2Z fekete | 023736 | db | 1 | 63040 23736 | |
| Osmoz kulcsos 2 fix állású kapcsoló - Z - fekete | 023738 | db | 1 | 63040 23738 | |
| Osmoz sülyesztett nyomógomb 24V~/= Z+Ny - fehér | 023750 | db | 1 | 63040 23750 | |
| Osmoz sülyesztett nyomógomb 24V~/= Z+Ny - piros | 023751 | db | 1 | 63040 23751 | |
| Osmoz sülyesztett nyomógomb 24V~/= Z+Ny - zöld | 023752 | db | 1 | 63040 23752 | |
| Osmoz sülyesztett nyomógomb 24V~/= Z+Ny - kék | 023753 | db | 1 | 63040 23753 | |
| Osmoz sülyesztett nyomógomb 24V~/= Z+Ny - sárga | 023754 | db | 1 | 63040 23754 | |
| Osmoz sülyesztett nyomógomb 130V~ Z+Ny - piros | 023756 | db | 1 | 63040 23756 | |
| Osmoz sülyesztett nyomógomb 130V~ Z+Ny - zöld | 023757 | db | 1 | 63040 23757 | |
| Osmoz sülyesztett nyomógomb 230V~ Z+Ny - piros | 023758 | db | 1 | 63040 23758 | |
| Osmoz sülyesztett nyomógomb 230V~ Z+Ny - zöld | 023759 | db | 1 | 63040 23759 | |
| Osmoz forgókaros 2 fix állású kapcsoló 24V~/= Z+Ny - piros | 023761 | db | 1 | 63040 23761 | |
| Osmoz forgókaros 2 fix állású kapcsoló 24V~/= Z+Ny - zöld | 023762 | db | 1 | 63040 23762 | |
| Osmoz forgókaros 2 fix állású kapcsoló 24V~/= Z+Ny - fekete | 023763 | db | 1 | 63040 23763 | |
| Osmoz kettős nyomógomb - „0/I” süly/kiálló piros/zöld 24V~/= Z+Ny | 023765 | db | 1 | 63040 23765 | |
| Osmoz kettős nyomógomb - „0/I” süly/kiálló piros/zöld 130V~ Z+Ny | 023766 | db | 1 | 63040 23766 | |
| Osmoz kettős nyomógomb - „0/I” süly/kiálló piros/zöld 230V~ Z+Ny | 023767 | db | 1 | 63040 23767 | |
| Osmoz jelzőlámpa 24V~/= fehér | 023770 | db | 1 | 63040 23770 | |
| Osmoz jelzőlámpa 24V~/= piros | 023771 | db | 1 | 63040 23771 | |
| Osmoz jelzőlámpa 24V~/= zöld | 023772 | db | 1 | 63040 23772 | |
| Osmoz jelzőlámpa 24V~/= kék | 023773 | db | 1 | 63040 23773 | |
| Osmoz jelzőlámpa 24V~/= sárga | 023774 | db | 1 | 63040 23774 | |
| Osmoz jelzőlámpa 130V~ fehér | 023780 | db | 1 | 63040 23780 | |
| Osmoz jelzőlámpa 130V~ piros | 023781 | db | 1 | 63040 23781 | |
| Osmoz jelzőlámpa 130V~ zöld | 023782 | db | 1 | 63040 23782 | |
| Osmoz jelzőlámpa 130V~ kék | 023783 | db | 1 | 63040 23783 | |
| Osmoz jelzőlámpa 130V~ sárga | 023784 | db | 1 | 63040 23784 | |
| Osmoz jelzőlámpa 230V~ fehér | 023790 | db | 1 | 63040 23790 | |
| Osmoz jelzőlámpa 230V~ piros | 023791 | db | 1 | 63040 23791 | |
| Osmoz jelzőlámpa 230V~ zöld | 023792 | db | 1 | 63040 23792 | |
| Osmoz jelzőlámpa 230V~ kék | 023793 | db | 1 | 63040 23793 | |
| Osmoz jelzőlámpa 230V~ sárga | 023794 | db | 1 | 63040 23794 | |
| Osmoz sárga tokozat piros gombafejű nyomógombbal - Ny | 024212 | db | 1 | 63040 24212 | |
| Osmoz sárga tokozat piros gombafejű nyomógombbal - Ny | 024215 | db | 1 | 63040 24215 | |
| Osmoz szürke tokozat kulcsos 2 állású kapcsoló - Z | 024217 | db | 1 | 63040 24217 | |
| Osmoz sárga tokozat EN418 vészlállítóval -Ny | 024218 | db | 1 | 63040 24218 | |
| Osmoz szürke tokozat zöld „I” Z + piros „0” Ny nomógombokkal | 024230 | db | 1 | 63040 24230 | |
| Osmoz szürke tokozat zöld/piros/zöld ↑-0-↓ nyomógombokkal | 024236 | db | 1 | 63040 24236 | |
| Főkapcsolók | | | | | |
| Főkapcsoló 3P 20A | 022101 | db | 1 | 63040 22101 | |
| Főkapcsoló 3P 25A | 022102 | db | 1 | 63040 22102 | |
| Főkapcsoló 3P 32A | 022103 | db | 1 | 63040 22103 | |
| Főkapcsoló 3P 50A | 022104 | db | 1 | 63040 22104 | |
| Főkapcsoló 3P 63A | 022105 | db | 1 | 63040 22105 | |
| Főkapcsoló 3P 80A | 022106 | db | 1 | 63040 22106 | |
| Főkapcsoló 3P 100A | 022107 | db | 1 | 63040 22107 | |
| Főkapcsoló 3P 20A Z+Ny érintkezővel | 022109 | db | 1 | 63040 22109 | |
| Főkapcsoló 4P 20A | 022111 | db | 1 | 63040 22111 | |
| Főkapcsoló 4P 25A | 022112 | db | 1 | 63040 22112 | |
| Főkapcsoló 4P 32A | 022113 | db | 1 | 63040 22113 | |
| Főkapcsoló 4P 50A | 022114 | db | 1 | 63040 22114 | |
| Főkapcsoló 4P 63A | 022115 | db | 1 | 63040 22115 | |
| Főkapcsoló 4P 80A | 022116 | db | 1 | 63040 22116 | |
| Főkapcsoló 4P 100A | 022117 | db | 1 | 63040 22117 | |
| Tokozott főkap. 3P 20A | 022172 | db | 1 | 63040 22172 | |
| Tokozott főkap. 3P 25A | 022173 | db | 1 | 63040 22173 | |
| Tokozott főkap. 3P 40A | 022174 | db | 1 | 63040 22174 | |
| Tokozott főkap. 3P 50A | 022175 | db | 1 | 63040 22175 | |
| Tokozott főkap. 3P 63A | 022176 | db | 1 | 63040 22176 | |

Érvényes: 2024. június 1-től

1139 Budapest Lomb u. 15. • Telefon: +36 1 239-3241 • E-mail: info@duoverzio.hu • web: www.duoverzio.hu
9028 Győr, Sashegy (81-es út) • Telefon: 96 523-893 ♦ 8000 Székesfehérvár Raktár u. 7. • Telefon: 22 500-560
4400 Nyíregyháza Tambura utca 1. • Telefon: 21 300-4035

FŐKAPCSOLÓK, SZERELVÉNYEK

| | gyári jel | egység csom. egység | megrendelési szám | egységár Ft+ÁFA |
|--|-----------|---------------------------|-------------------|--------------------|
| Tokozott főkap. 3P 80A | 022177 | db 1 | 63040 22177 | |
| Tokozott főkap. 3P 12A Z+Ny érintkezővel | 022178 | db 1 | 63040 22178 | |
| Tokozott főkap. 3P 20A Z+Ny érintkezővel | 022179 | db 1 | 63040 22179 | |
| Tokozott főkap. 4P 20A | 022182 | db 1 | 63040 22182 | |
| Tokozott főkap. 4P 40A | 022184 | db 1 | 63040 22184 | |
| Tokozott főkap. 4P 50A | 022185 | db 1 | 63040 22185 | |
| Tokozott főkap. 4P 63A | 022186 | db 1 | 63040 22186 | |
| Tokozott főkap. 4P 80A | 022187 | db 1 | 63040 22187 | |
| Főkapcsoló IP65 készlet | 022270 | db 1 | 63040 22270 | |
| Tokozott főkap. 3P 25A Ny érintkezővel | 022600 | db 1 | 63040 22600 | |
| Tokozott főkap. 4P 25A | 022602 | db 1 | 63040 22602 | |
| Tokozott főkap. 6P 25A | 022604 | db 1 | 63040 22604 | |
| Tokozott főkap. 3P 12A | 022660 | db 1 | 63040 22660 | |
| Tokozott főkap. 4P 12A | 022662 | db 1 | 63040 22662 | |
| Főkapcsoló s.érintk Z+Ny érintkezővel | 022700 | db 1 | 63040 22700 | |
| SUNO süllyesztett szerelvénycsalád | | | | |
| Suno egypólusú kapcsoló 10AX, fehér | 721101 | db 1 | 63047 21101 | |
| Suno kétpólusú kapcsoló 10AX, fehér | 721102 | db 1 | 63047 21102 | |
| Suno csillárkapcsoló 10AX, fehér | 721105 | db 1 | 63047 21105 | |
| Suno váltókapcsoló 10AX, fehér | 721106 | db 1 | 63047 21106 | |
| Suno keresztkapcsoló 10AX, fehér | 721107 | db 1 | 63047 21107 | |
| Suno kettős váltókapcsoló 10AX, fehér | 721108 | db 1 | 63047 21108 | |
| Suno egypólusú nyomó 6A, fehér | 721109 | db 1 | 63047 21109 | |
| Suno redőny nyomó (2 állású) 6A, fehér | 721138 | db 1 | 63047 21138 | |
| Suno kettős váltóérintkezős nyomó, fehér | 721117 | db 1 | 63047 21117 | |
| Suno 2P+F csatlakozóaljzat (rugós), biztonsági zsaluval, fehér | 721120 | db 1 | 63047 21120 | |
| Suno 2P+F csatlakozóaljzat (rugós), biztonsági zsaluval, IP44, fehér | 721123 | db 1 | 63047 21123 | |
| Suno 2P+F csatlakozóaljzat biztonsági zsaluval (csavaros), fehér | 721124 | db 1 | 63047 21124 | |
| Suno 2P+F csatlakozóaljzat (csavaros), fehér | 721125 | db 1 | 63047 21125 | |
| Suno 2P+F + USB-C csatlakozóaljzat (rugós), biztonsági zsaluval, fehér | 721129 | db 1 | 63047 21129 | |
| Suno 2xUSB - A+C csatlakozóaljzat, 3 A - 15 W, fehér | 721130 | db 1 | 63047 21130 | |
| Suno 2xUSB-C csatlakozóaljzat, 3 A - 15 W, fehér | 721131 | db 1 | 63047 21131 | |
| Suno RJ45 Cat.5E UTP csatlakozóaljzat, fehér | 721150 | db 1 | 63047 21150 | |
| Suno 2xRJ45 Cat.5E UTP csatlakozóaljzat, fehér | 721151 | db 1 | 63047 21151 | |
| Suno RJ45 Cat.6 UTP csatlakozóaljzat, fehér | 721152 | db 1 | 63047 21152 | |
| Suno 2xRJ45 Cat.6 UTP csatlakozóaljzat, fehér | 721153 | db 1 | 63047 21153 | |
| Suno RJ45 Cat.6A UTP csatlakozóaljzat, fehér | 721154 | db 1 | 63047 21154 | |
| Suno 2xRJ45 Cat.6A UTP csatlakozóaljzat, fehér | 721155 | db 1 | 63047 21155 | |
| Suno TV csatlakozóaljzat, végzáró apa (10 dB), fehér | 721166 | db 1 | 63047 21166 | |
| Suno TV-R-SAT csatlakozóaljzat, végzáró apa (10 dB), fehér | 721169 | db 1 | 63047 21169 | |
| Suno egyes kiemelődoboz, fehér | 721194 | db 1 | 63047 21194 | |
| Suno kettős kiemelődoboz, fehér | 721195 | db 1 | 63047 21195 | |
| Suno 1-es keret, fehér | 721501 | db 1 | 63047 21501 | |
| Suno 2-es keret, fehér | 721502 | db 1 | 63047 21502 | |
| Suno 3-as keret, fehér | 721503 | db 1 | 63047 21503 | |
| Suno 4-es keret, fehér | 721504 | db 1 | 63047 21504 | |
| Suno 5-ös keret, fehér | 721505 | db 1 | 63047 21505 | |
| Suno egypólusú kapcsoló 10AX, fekete | 721401 | db 1 | 63047 21401 | |
| Suno kétpólusú kapcsoló 10AX, fekete | 721402 | db 1 | 63047 21402 | |
| Suno egypólusú kapcsoló 16AX, fekete | 721404 | db 1 | 63047 21404 | |
| Suno csillárkapcsoló 10AX, fekete | 721405 | db 1 | 63047 21405 | |
| Suno váltókapcsoló 10AX, fekete | 721406 | db 1 | 63047 21406 | |
| Suno keresztkapcsoló 10AX, fekete | 721407 | db 1 | 63047 21407 | |
| Suno kettős váltókapcsoló 10AX, fekete | 721408 | db 1 | 63047 21408 | |
| Suno egypólusú nyomó 6A, fekete | 721409 | db 1 | 63047 21409 | |
| Suno redőny nyomó (2 állású) 6A, fekete | 721438 | db 1 | 63047 21438 | |

Engedménycsoport: 5

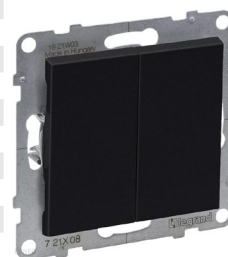
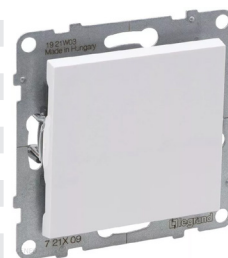
Érvényes: 2024. június 1-től

 Áraink letölthetők honlapunkról: www.duoverzio.hu/arlista

 1139 Budapest Lomb u. 15. • Telefon:+36 1 239-3241 • E-mail: info@duoverzio.hu • web: www.duoverzio.hu

2800 Tatabánya Búzavirág utca 8. • Telefon: 34 510-842 ♦ 6728 Szeged Dorozsmai út 17-19 • Telefon: 62 541-434

SUNO, VALENA SZERELVÉNYEK

Engedménycsoport: 5

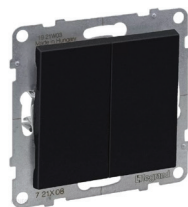

| | gyári jel | egység | csom. egység | megrendelési szám | egységár Ft+ÁFA |
|---|-----------|--------|--------------|-------------------|-----------------|
| Suno 2P+F csatlakozóaljzat (rugós), biztonsági zsaluval, fekete | 721420 | db | 1 | 63047 21420 | |
| Suno 2P+F csatlakozóaljzat (rugós), biztonsági zsaluval, IP44, fekete | 721423 | db | 1 | 63047 21423 | |
| Suno 2P+F csatlakozóaljzat biztonsági zsaluval (csavaros), fekete | 721424 | db | 1 | 63047 21424 | |
| Suno 2P+F csatlakozóaljzat (csavaros), fekete | 721425 | db | 1 | 63047 21425 | |
| Suno 2xUSB - A+C csatlakozóaljzat, 3 A - 15 W, fekete | 721430 | db | 1 | 63047 21430 | |
| Suno RJ45 Cat.5E UTP csatlakozóaljzat, fekete | 721450 | db | 1 | 63047 21450 | |
| Suno 2xRJ45 Cat.5E UTP csatlakozóaljzat, fekete | 721451 | db | 1 | 63047 21451 | |
| Suno TV csatlakozóaljzat, végzáró apa (10 dB), fekete | 721466 | db | 1 | 63047 21466 | |
| Suno egyes kiemelődoboz, fekete | 721494 | db | 1 | 63047 21494 | |
| Suno kettes kiemelődoboz, fekete | 721495 | db | 1 | 63047 21495 | |
| Suno 1-es keret, fekete | 721521 | db | 1 | 63047 21521 | |
| Suno 2-es keret, fekete | 721522 | db | 1 | 63047 21522 | |
| Suno 3-as keret, fekete | 721523 | db | 1 | 63047 21523 | |
| Suno 4-es keret, fekete | 721524 | db | 1 | 63047 21524 | |
| Suno 5-ös keret, fekete | 721525 | db | 1 | 63047 21525 | |
| Valena süllyesztett szerelvénycsalád | | | | | |
| Valena egypólusú kapcsoló alumínium | 770101 | db | 1 | 63047 70101 | |
| Valena kétpólusú kapcsoló alumínium | 770102 | db | 1 | 63047 70102 | |
| Valena redőnykapcsoló alumínium | 770104 | db | 1 | 63047 70104 | |
| Valena csillárkapcsoló alumínium | 770105 | db | 1 | 63047 70105 | |
| Valena váltókapcsoló alumínium | 770106 | db | 1 | 63047 70106 | |
| Valena keresztkapcsoló alumínium | 770107 | db | 1 | 63047 70107 | |
| Valena kettős váltókapcsoló alumínium | 770108 | db | 1 | 63047 70108 | |
| Valena egypólusú kapcsoló jf alumínium | 770110 | db | 1 | 63047 70110 | |
| Valena egypólusú nyomó alumínium | 770111 | db | 1 | 63047 70111 | |
| Valena redőnynyomó alumínium | 770114 | db | 1 | 63047 70114 | |
| Valena egypólusú nyomó csj jf alumínium | 770115 | db | 1 | 63047 70115 | |
| Valena 2P+F csatlakozóaljzat alumínium | 770120 | db | 1 | 63047 70120 | |
| Valena 2P+F csatlakozóaljzat gyy alumínium | 770121 | db | 1 | 63047 70121 | |
| Valena 2P+F csatlakozóaljzat csf alumínium | 770122 | db | 1 | 63047 70122 | |
| Valena váltókapcsoló jf alumínium | 770126 | db | 1 | 63047 70126 | |
| Valena csillárkapcsoló jf alumínium | 770128 | db | 1 | 63047 70128 | |
| Valena TV aljzat végz 1,5dB alumínium | 770129 | db | 1 | 63047 70129 | |
| Valena kétpólusú kapcsoló ef alumínium | 770149 | db | 1 | 63047 70149 | |
| Valena egypólusú nyomó csj, 250V, alumínium | 770216 | db | 1 | 63047 70216 | |
| Valena komfort termosztát kaps. alumínium | 770227 | db | 1 | 63047 70227 | |
| Valena 1xRJ45 Cat5e UTP körömmel alumínium | 770230 | db | 1 | 63047 70230 | |
| Valena 2xRJ45 Cat5e UTP körömmel alumínium | 770231 | db | 1 | 63047 70231 | |
| Valena IP44 váltókapcsoló, elefántcsont | 774106 | db | 1 | 63047 74106 | |
| Valena egypólusú nyomó csj, 250V, elefántcsont | 774116 | db | 1 | 63047 74116 | |
| Valena IP 44 2P+F csatlakozóaljzat csapófedéllel, elefántcsont | 774120 | db | 1 | 63047 74120 | |
| Valena komfort termosztát elefántcsont | 774127 | db | 1 | 63047 74127 | |
| Valena IP44 2P kapcsoló, elefántcsont | 774192 | db | 1 | 63047 74192 | |
| Valena IP44 keresztkapcsoló, elefántcsont | 774197 | db | 1 | 63047 74197 | |
| Valena IP44 2x váltókapcsoló, elefántcsont | 774198 | db | 1 | 63047 74198 | |
| Valena IP44 1P nyomó csengőjeles, elefántcsont | 774199 | db | 1 | 63047 74199 | |
| Valena egypólusú kapcsoló elefántcsont | 774301 | db | 1 | 63047 74301 | |
| Valena kétpólusú kapcsoló elefántcsont | 774302 | db | 1 | 63047 74302 | |
| Valena redőnykapcsoló elefántcsont | 774304 | db | 1 | 63047 74304 | |
| Valena csillárkapcsoló elefántcsont | 774305 | db | 1 | 63047 74305 | |
| Valena váltókapcsoló elefántcsont | 774306 | db | 1 | 63047 74306 | |
| Valena keresztkapcsoló elefántcsont | 774307 | db | 1 | 63047 74307 | |
| Valena kettős váltókapcsoló elefántcsont | 774308 | db | 1 | 63047 74308 | |
| Valena egypólusú kapcsoló jf elefántcsont | 774310 | db | 1 | 63047 74310 | |
| Valena egypólusú nyomó elefántcsont | 774311 | db | 1 | 63047 74311 | |
| Valena redőnynyomó elefántcsont | 774314 | db | 1 | 63047 74314 | |
| Valena egypólusú nyomó csj jf elefántcsont | 774315 | db | 1 | 63047 74315 | |
| Valena 2P+F csatlakozóaljzat elefántcsont | 774320 | db | 1 | 63047 74320 | |
| Valena 2P+F csatlakozóaljzat gyy elefántcsont | 774321 | db | 1 | 63047 74321 | |
| Valena 2P+F csatlakozóaljzat csf elefántcsont | 774322 | db | 1 | 63047 74322 | |

Érvényes: 2024. június 1-től

1139 Budapest Lomb u. 15. • Telefon: +36 1 239-3241 • E-mail: info@duoverzio.hu • web: www.duoverzio.hu
 9028 Győr, Sashegy (81-es út) • Telefon: 96 523-893 ♦ 8000 Székesfehérvár Raktár u. 7. • Telefon: 22 500-560
 4400 Nyíregyháza Tambura utca 1. • Telefon: 21 300-4035

VALENA SZERELVÉNYEK

| | gyári jel | egység csom. egység | megrendelési szám | egységár Ft+ÁFA |
|--|-----------|---------------------|-------------------|-----------------|
| Valena váltókapcsoló jf elefántcsont | 774326 | db 1 | 63047 74326 | |
| Valena csillárkapcsoló jf elefántcsont | 774328 | db 1 | 63047 74328 | |
| Valena TV aljzat végz 1,5dB elefántcsont | 774329 | db 1 | 63047 74329 | |
| Valena 2P+F csatlakozóaljz kiemelővel elefántcs | 774395 | db 1 | 63047 74395 | |
| Valena 1xRJ45 Cat5e UTP körömmel elefántcsont | 774130 | db 1 | 63047 74130 | |
| Valena 2xRJ45 Cat5e UTP körömmel elefántcsont | 774131 | db 1 | 63047 74131 | |
| | | | | |
| Valena dimmer 600W izzólámpához fehér | 770074 | db 1 | 63047 70074 | |
| Valena IP44 2P kapcsoló, fehér | 770092 | db 1 | 63047 70092 | |
| Valena IP44 keresztkapcsoló, fehér | 770097 | db 1 | 63047 70097 | |
| Valena IP44 2x váltókapcsoló, fehér | 770098 | db 1 | 63047 70098 | |
| Valena IP44 1P nyomó csengőjeles, fehér | 770099 | db 1 | 63047 70099 | |
| Valena dimmer 600W izzólámpához alumínium | 770274 | db 1 | 63047 70274 | |
| Valena dimmer 600W izzólámpához elefántcsont | 774174 | db 1 | 63047 74174 | |
| Valena IP44 váltókapcsoló, fehér | 774206 | db 1 | 63047 74206 | |
| Valena egypólusú nyomó csj, 250V, fehér | 774216 | db 1 | 63047 74216 | |
| Valena IP44 2P+F csatlakozóaljzat csapófedéllel, fehér | 774220 | db 1 | 63047 74220 | |
| Valena komfort termosztát kapcs. fehér | 774227 | db 1 | 63047 74227 | |
| Valena 1xRJ45 Cat5e UTP körömmel fehér | 774230 | db 1 | 63047 74230 | |
| Valena 2xRJ45 Cat5e UTP körömmel fehér | 774231 | db 1 | 63047 74231 | |
| Valena 2P+F csatlakozóaljzat kiemelővel fehér | 774394 | db 1 | 63047 74394 | |
| Valena egypólusú kapcsoló fehér | 774401 | db 1 | 63047 74401 | |
| Valena kétpólusú kapcsoló fehér | 774402 | db 1 | 63047 74402 | |
| Valena redőnykapcsoló fehér | 774404 | db 1 | 63047 74404 | |
| Valena csillárkapcsoló fehér | 774405 | db 1 | 63047 74405 | |
| Valena váltókapcsoló fehér | 774406 | db 1 | 63047 74406 | |
| Valena keresztkapcsoló fehér | 774407 | db 1 | 63047 74407 | |
| Valena kettős váltókapcsoló fehér | 774408 | db 1 | 63047 74408 | |
| Valena egypólusú kapcsoló jf fehér | 774410 | db 1 | 63047 74410 | |
| Valena egypólusú nyomó fehér | 774411 | db 1 | 63047 74411 | |
| Valena redőnynyomó fehér | 774414 | db 1 | 63047 74414 | |
| Valena egypólusúnyomó csj jf fehér | 774415 | db 1 | 63047 74415 | |
| Valena 2P+F csatlakozóaljzat fehér | 774420 | db 1 | 63047 74420 | |
| Valena 2P+F csatlakozóaljzat gyy fehér | 774421 | db 1 | 63047 74421 | |
| Valena 2P+F csatlakozóaljzat csf fehér | 774422 | db 1 | 63047 74422 | |
| Valena váltókapcsoló jf fehér | 774426 | db 1 | 63047 74426 | |
| Valena csillárkapcsoló jf fehér | 774428 | db 1 | 63047 74428 | |
| Valena TV aljzat végz 1,5dB fehér | 774429 | db 1 | 63047 74429 | |
| | | | | |
| Valena egyes keret alumínium | 770151 | db 1 | 63047 70151 | |
| Valena kettős keret alumínium | 770152 | db 1 | 63047 70152 | |
| Valena hármás keret alumínium | 770153 | db 1 | 63047 70153 | |
| Valena négyes keret alumínium | 770154 | db 1 | 63047 70154 | |
| Valena ötös keret alumínium | 770155 | db 1 | 63047 70155 | |
| Valena univerzális burkolat alumínium | 770180 | db 1 | 63047 70180 | |
| | | | | |
| Valena IP44 egyes keret elefántcsont | 774350 | db 1 | 63047 74350 | |
| Valena egyes keret elefántcsont | 774351 | db 1 | 63047 74351 | |
| Valena kettős keret elefántcsont | 774352 | db 1 | 63047 74352 | |
| Valena hármás keret elefántcsont | 774353 | db 1 | 63047 74353 | |
| Valena négyes keret elefántcsont | 774354 | db 1 | 63047 74354 | |
| Valena ötös keret elefántcsont | 774355 | db 1 | 63047 74355 | |
| Valena egyes kiemelőkeret elefántcsont | 776131 | db 1 | 63047 76131 | |
| | | | | |
| Valena IP44 egyes keret fehér | 774450 | db 1 | 63047 74450 | |
| Valena egyes keret fehér | 774451 | db 1 | 63047 74451 | |
| Valena kettős keret fehér | 774452 | db 1 | 63047 74452 | |
| Valena hármás keret fehér | 774453 | db 1 | 63047 74453 | |
| Valena négyes keret fehér | 774454 | db 1 | 63047 74454 | |
| Valena ötös keret fehér | 774455 | db 1 | 63047 74455 | |
| Valena egyes kiemelőkeret fehér | 776181 | db 1 | 63047 76181 | |

Engedménycsoport: 5



Érvényes: 2024. június 1-től

Áraink letölthetők honlapunkról: www.duoverzio.hu/arlista

1139 Budapest Lomb u. 15. • Telefon:+36 1 239-3241 • E-mail: info@duoverzio.hu • web: www.duoverzio.hu

2800 Tatabánya Búzavirág utca 8. • Telefon: 34 510-842 ♦ 6728 Szeged Dorozsmai út 17-19 • Telefon: 62 541-434

VALENA /NILOÉ SZERELVÉNYEK

Engedménycsoport: 5

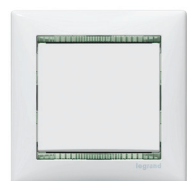

| gyári jel | egység | csom. egység | megrendelési szám | egységár Ft+ÁFA |
|------------------------------|--------|--------------|-------------------|-----------------|
| Valena egyes keret kristály | 774461 | db 1 | 63047 74461 | |
| Valena kettős keret kristály | 774462 | db 1 | 63047 74462 | |
| Valena hármas keret kristály | 774463 | db 1 | 63047 74463 | |
| Valena négyes keret kristály | 774464 | db 1 | 63047 74464 | |
| Valena ötös keret kristály | 774465 | db 1 | 63047 74465 | |



| | | | | |
|---------------------------------|--------|------|-------------|--|
| Valena egyes keret fehér/ezüst | 770491 | db 1 | 63047 70491 | |
| Valena kettős keret fehér/ezüst | 770492 | db 1 | 63047 70492 | |
| Valena hármas keret fehér/ezüst | 770493 | db 1 | 63047 70493 | |
| Valena négyes keret fehér/ezüst | 770494 | db 1 | 63047 70494 | |
| Valena ötös keret fehér/ezüst | 770495 | db 1 | 63047 70495 | |



| | | | | |
|--|--------|------|-------------|--|
| Valena egyes keret elefántcsont/arany | 774151 | db 1 | 63047 74151 | |
| Valena kettős keret elefántcsont/arany | 774152 | db 1 | 63047 74152 | |
| Valena hármas keret elefántcsont/arany | 774153 | db 1 | 63047 74153 | |
| Valena négyes keret elefántcsont/arany | 774154 | db 1 | 63047 74154 | |
| Valena ötös keret elefántcsont/arany | 774155 | db 1 | 63047 74155 | |



| | | | | |
|-------------------------------------|--------|------|-------------|--|
| Valena egyes keret alumínium/ezüst | 770351 | db 1 | 63047 70351 | |
| Valena kettős keret alumínium/ezüst | 770352 | db 1 | 63047 70352 | |
| Valena hármas keret alumínium/ezüst | 770353 | db 1 | 63047 70353 | |
| Valena négyes keret alumínium/ezüst | 770354 | db 1 | 63047 70354 | |
| Valena ötös keret alumínium/ezüst | 770355 | db 1 | 63047 70355 | |



| | | | | |
|---------------------------------------|--------|------|-------------|--|
| Valena egyes keret wenge dekor/ezüst | 770371 | db 1 | 63047 70371 | |
| Valena kettős keret wenge dekor/ezüst | 770372 | db 1 | 63047 70372 | |
| Valena hármas keret wenge dekor/ezüst | 770373 | db 1 | 63047 70373 | |
| Valena négyes keret wenge dekor/ezüst | 770374 | db 1 | 63047 70374 | |
| Valena ötös keret wenge dekor/ezüst | 770375 | db 1 | 63047 70375 | |



| | | | | |
|----------------------------------|--------|------|-------------|--|
| Valena egyes keret fekete/ezüst | 770391 | db 1 | 63047 70391 | |
| Valena kettős keret fekete/ezüst | 770392 | db 1 | 63047 70392 | |
| Valena hármas keret fekete/ezüst | 770393 | db 1 | 63047 70393 | |
| Valena négyes keret fekete/ezüst | 770394 | db 1 | 63047 70394 | |
| Valena ötös keret fekete/ezüst | 770395 | db 1 | 63047 70395 | |

Niloé süllyesztett szerelvénycsalád



| | | | | |
|---|--------|------|-------------|--|
| Niloé egypólusú kapcsoló, fehér | 764500 | db 1 | 63047 64500 | |
| Niloé váltókapcsoló, fehér | 764501 | db 1 | 63047 64501 | |
| Niloé kettős váltókapcsoló, fehér | 764502 | db 1 | 63047 64502 | |
| Niloé keresztkapcsoló, fehér | 764504 | db 1 | 63047 64504 | |
| Niloé csillárkapcsoló, fehér | 764506 | db 1 | 63047 64506 | |
| Niloé egypólusú nyomó 6A, NO-NC, fehér | 764507 | db 1 | 63047 64507 | |
| Niloé kettős váltóérintkezős nyomó, fehér | 764508 | db 1 | 63047 64508 | |
| Niloé váltókapcsoló 10 AX + nyomó 6 A - 250 V±, fehér | 764509 | db 1 | 63047 64509 | |
| Niloé redőnykapcsoló 6 AX, fehér | 764511 | db 1 | 63047 64511 | |
| Niloé redőnynyomó, fehér | 764512 | db 1 | 63047 64512 | |
| Niloé váltókapcsoló 10 AX IP44, fehér | 764514 | db 1 | 63047 64514 | |
| Niloé nyomó NO-NC 6 A IP44, fehér | 764515 | db 1 | 63047 64515 | |
| Niloé kétpólusú kapcsoló, fehér | 764517 | db 1 | 63047 64517 | |
| Niloé egypólusú nyomó fényjelzős, fehér | 764522 | db 1 | 63047 64522 | |



Érvényes: 2024. június 1-től

1139 Budapest Lomb u. 15. • Telefon: +36 1 239-3241 • E-mail: info@duoverzio.hu • web: www.duoverzio.hu
9028 Győr, Sashegy (81-es út) • Telefon: 96 523-893 ♦ 8000 Székesfehérvár Raktár u. 7. • Telefon: 22 500-560
4400 Nyíregyháza Tambura utca 1. • Telefon: 21 300-4035

NILOÉ SZERELVÉNYEK

| | gyári jel | egység csom. egység | megrendelési szám | egységár Ft+ÁFA |
|--|-----------|---------------------|-------------------|-----------------|
| Niloé 2P+F csatlakozóaljzat biztonsági zsaluval (csavaros), fehér | 764529 | db 1 | 63047 64529 | |
| Niloé 2P+F / USB kombinált csatlakozóaljzat, fehér | 764530 | db 1 | 63047 64530 | |
| Niloé 2P+F aljzat IP44 biztonsági zsaluval, fehér | 764531 | db 1 | 63047 64531 | |
| Niloé 2P+F aljzat csapófedeles biztonsági zsaluval, fehér | 764532 | db 1 | 63047 64532 | |
| Niloé 2×2P+F csatlakozóaljzat (csavaros), fehér | 764534 | db 1 | 63047 64534 | |
| Niloé 2P+F földelt aljzat, USB C-típusú csatlakozóval, fehér | 764535 | db 1 | 63047 64535 | |
| Niloé 2P+F csatlakozóaljzat (csavaros), fehér | 764539 | db 1 | 63047 64539 | |
| Niloé 2×2P+F csatlakozóaljzat biztonsági zsaluval (csavaros), fehér | 764544 | db 1 | 63047 64544 | |
| Niloé 1xRJ11 csatlakozóaljzat, fehér | 764569 | db 1 | 63047 64569 | |
| Niloé RJ11 + RJ45 Cat.5 UTP csatlakozóaljzat, fehér | 764570 | db 1 | 63047 64570 | |
| Niloé RJ45 Cat.5 UTP csatlakozóaljzat, fehér | 764571 | db 1 | 63047 64571 | |
| Niloé RJ45 Cat.6 UTP csatlakozóaljzat, fehér | 764573 | db 1 | 63047 64573 | |
| Niloé 2xRJ45 Cat.6 UTP csatlakozóaljzat, fehér | 764574 | db 1 | 63047 64574 | |
| Niloé RJ45 Cat.6 STP körmös aljzat, fehér | 764575 | db 1 | 63047 64575 | |
| Niloé 2xRJ45 Cat.6 STP körmös aljzat, fehér | 764576 | db 1 | 63047 64576 | |
| Niloé RJ45 Cat.6 FTP körmös aljzat, fehér | 764577 | db 1 | 63047 64577 | |
| Niloé 2xRJ45 Cat.6 FTP körmös aljzat, fehér | 764578 | db 1 | 63047 64578 | |
| Niloé 2xRJ45 Cat.5 UTP csatlakozóaljzat, fehér | 764580 | db 1 | 63047 64580 | |
| Niloé TV csillagpontos aljzat, 9,5 (apa), végzáró (1 dB), fehér | 764551 | db 1 | 63047 64551 | |
| Niloé TV aljzat, átmenő (14 dB), fehér | 764552 | db 1 | 63047 64552 | |
| Niloé TV aljzat, végzáró (10 dB), fehér | 764555 | db 1 | 63047 64555 | |
| Niloé TV-SAT aljzat, átmenő (14 dB), fehér | 764557 | db 1 | 63047 64557 | |
| Niloé TV-SAT aljzat, végzáró (10 dB), fehér | 764558 | db 1 | 63047 64558 | |
| Niloé TV-SAT csillagpontos aljzat, végzáró (1 dB), fehér | 764559 | db 1 | 63047 64559 | |
| Niloé TV-RD-SAT aljzat végzáró (1,5 dB), fehér | 764563 | db 1 | 63047 64563 | |
| Niloé TV-RD-SAT aljzat átmenő (14dB), fehér | 764564 | db 1 | 63047 64564 | |
| Niloé TV-RD-SAT aljzat végzáró (10dB), fehér | 764565 | db 1 | 63047 64565 | |
| Niloé TV-RD-SAT-SAT csillagpontos aljzat, végzáró (1,5 dB), fehér | 764566 | db 1 | 63047 64566 | |
| Niloé TV-RD és TV-RD-SAT burkolat, fehér | 764567 | db 1 | 63047 64567 | |
| Niloé TV-RD és TV-RD-SAT burkolat fehér | 664767 | db 1 | 63046 64767 | |
| Niloé fényerőszabályzó 3-400W fehér, izzó, hal., dimm. kpt. fénycső, LED | 665114 | db 1 | 63046 65114 | |
| Niloé fényerőszabályzó 40-400W (izzó, halogén), köröm nélkül, fehér | 665115 | db 1 | 63046 65115 | |
| Niloé két vezetékes fényerőszabályzó fehér 400W | 665117 | db 1 | 63046 65117 | |
| Niloé forgatógombos fényerőszabályzó 5-300W (izzó, hal.), 2-vez. fehér | 764588 | db 1 | 63047 64588 | |
| Niloé mozgásérzékelős kapcsoló 0-400W (izzó, hal.), 180°, 3-vez. fehér | 764582 | db 1 | 63047 64582 | |
| Niloé mozgásérzékelős kapcsoló 3-250W (izzó, hal.), 180°, 2-vez. fehér | 764583 | db 1 | 63047 64583 | |
| Niloé Program Mosaic adapter, fehér | 665195 | db 1 | 63046 65195 | |
| Niloé hotelkártya-kapcsoló, köröm nélkül, fehér | 664793 | db 1 | 63046 64793 | |
| Niloé vakfedél, fehér | 764545 | db 1 | 63047 64545 | |
| Niloé IP20-as kábelkivezető, fehér | 764546 | db 1 | 63047 64546 | |
| Niloé kettős hangszóró-csatlakozóaljzat, fehér | 764581 | db 1 | 63047 64581 | |
| Niloé szobatermosztát 8A, fehér | 764587 | db 1 | 63047 64587 | |
| Niloé Töltőaljzat Egyes USB-C típusú csatlakozóval, 1,5A-5V-7,5W, fehér | 764593 | db 1 | 63047 64593 | |
| Niloé kettős USB töltőaljzat, fehér | 764594 | db 1 | 63047 64594 | |
| Niloé micro USB dokkoló, USB töltőaljzattal, fehér | 764596 | db 1 | 63047 64596 | |
| Niloé 1-es keret fehér | 665001 | db 1 | 63046 65001 | |
| Niloé 2-es keret fehér | 665002 | db 1 | 63046 65002 | |
| Niloé 3-as keret fehér | 665003 | db 1 | 63046 65003 | |
| Niloé 4-es keret fehér | 665004 | db 1 | 63046 65004 | |
| Niloé 5-ös keret fehér | 665005 | db 1 | 63046 65005 | |
| Niloé 1-es keret IP44, fehér | 665000 | db 1 | 63046 65000 | |
| Niloé 1-es keret címketartóval, fehér | 665006 | db 1 | 63046 65006 | |
| Niloé egyes kiemelő keret, fehér | 664798 | db 1 | 63046 64798 | |
| Niloé kettős kiemelő keret, fehér | 664799 | db 1 | 63046 64799 | |

Engedménycsoport: 5



Érvényes: 2024. június 1-től

Áraink letölthetők honlapunkról: www.duverzio.hu/arlista

1139 Budapest Lomb u. 15. • Telefon:+36 1 239-3241 • E-mail:info@duoverzio.hu • web:www.duverzio.hu

2800 Tatabánya Búzavirág utca 8. • Telefon: 34 510-842 ♦ 6728 Szeged Dorozsmai út 17-19 • Telefon: 62 541-434

NILOÉ SZERELVÉNYEK

Engedménycsoport: 5



| | gyári jel | egység | csom. egység | megrendelési szám | egységár Ft+ÁFA |
|--------------------------|-----------|--------|--------------|-------------------|-----------------|
| Niloé egyes keret, bézs | 665011 | db | 1 | 63046 65011 | |
| Niloé kettes keret, bézs | 665012 | db | 1 | 63046 65012 | |
| Niloé hármas keret, bézs | 665013 | db | 1 | 63046 65013 | |
| Niloé négyes keret, bézs | 665014 | db | 1 | 63046 65014 | |
| Niloé ötös keret, bézs | 665015 | db | 1 | 63046 65015 | |



| | | | | | |
|---------------------------------|--------|----|---|-------------|--|
| Niloé egyes keret, matt fekete | 397031 | db | 1 | 63043 97031 | |
| Niloé kettes keret, matt fekete | 397032 | db | 1 | 63043 97032 | |
| Niloé hármas keret, matt fekete | 397033 | db | 1 | 63043 97033 | |



| | | | | | |
|-------------------------------|--------|----|---|-------------|--|
| Niloé egyes keret, alumínium | 397041 | db | 1 | 63043 97041 | |
| Niloé kettes keret, alumínium | 397042 | db | 1 | 63043 97042 | |
| Niloé hármas keret, alumínium | 397043 | db | 1 | 63043 97043 | |



| | | | | | |
|---------------------------------|--------|----|---|-------------|--|
| Niloé egyes keret, onyx fekete | 397051 | db | 1 | 63043 97051 | |
| Niloé kettes keret, onyx fekete | 397052 | db | 1 | 63043 97052 | |
| Niloé hármas keret, onyx fekete | 397053 | db | 1 | 63043 97053 | |



| | | | | | |
|----------------------------|--------|----|---|-------------|--|
| Niloé egyes keret, pezsgő | 397061 | db | 1 | 63043 97061 | |
| Niloé kettes keret, pezsgő | 397062 | db | 1 | 63043 97062 | |
| Niloé hármas keret, pezsgő | 397063 | db | 1 | 63043 97063 | |



| | | | | | |
|--------------------------------|--------|----|---|-------------|--|
| Niloé egyes keret, kakaóbarna | 397071 | db | 1 | 63043 97071 | |
| Niloé kettes keret, kakaóbarna | 397072 | db | 1 | 63043 97072 | |
| Niloé hármas keret, kakaóbarna | 397073 | db | 1 | 63043 97073 | |



| | | | | | |
|------------------------------------|--------|----|---|-------------|--|
| Niloé egyes keret, padlizsán lila | 397081 | db | 1 | 63043 97081 | |
| Niloé kettes keret, padlizsán lila | 397082 | db | 1 | 63043 97082 | |
| Niloé hármas keret, padlizsán lila | 397083 | db | 1 | 63043 97083 | |



| | | | | | |
|------------------------------------|--------|----|---|-------------|--|
| Niloé egyes keret, sötét fa dekor | 397091 | db | 1 | 63043 97091 | |
| Niloé kettes keret, sötét fa dekor | 397092 | db | 1 | 63043 97092 | |
| Niloé hármas keret, sötét fa dekor | 397093 | db | 1 | 63043 97093 | |



| | | | | | |
|--------------------------------------|--------|----|---|-------------|--|
| Niloé egyes keret, világos fa dekor | 397095 | db | 1 | 63043 97095 | |
| Niloé kettes keret, világos fa dekor | 397096 | db | 1 | 63043 97096 | |
| Niloé hármas keret, világos fa dekor | 397097 | db | 1 | 63043 97097 | |

Érvényes: 2024. június 1-től

1139 Budapest Lomb u. 15. • Telefon:+36 1 239-3241 • E-mail:info@duoverzio.hu • web:www.duoverzio.hu
9028 Győr, Sashegy (81-es út) • Telefon: 96 523-893 ♦ 8000 Székesfehérvár Raktár u. 7. • Telefon: 22 500-560
4400 Nyíregyháza Tambura utca 1. • Telefon: 21 300-4035

OTEO / FORIX SZERELVÉNYEK

| | gyári jel | egység csom. egység | megrendelési szám | egységár Ft+ÁFA |
|--|-----------|---------------------|-------------------|-----------------|
| Oteo falon kívüli szerelvények | | | | |
| Oteo fk váltókapcsoló keret nélkül fehér | 086101 | db 10 | 63040 86101 | |
| Oteo fk kétpólusú kapcsoló keret nélkül fehér | 086103 | db 10 | 63040 86103 | |
| Oteo fk keresztkapcsoló keret nélkül fehér | 086104 | db 10 | 63040 86104 | |
| Oteo fk egypólusú nyomó fényj keret nélkül fehér | 086105 | db 10 | 63040 86105 | |
| Oteo fk váltókapcsoló fényj keret nélkül fehér | 086117 | db 10 | 63040 86117 | |
| Oteo fk kettős váltókapcsoló keret nélkül fehér | 086120 | db 10 | 63040 86120 | |
| Oteo fk 2P+F csatlakozóaljzat keret nélkül fehér | 086129 | db 5 | 63040 86129 | |
| Oteo fk dimmer 40-300 W, keret nélkül fehér | 086168 | db 1 | 63040 86168 | |
| Oteo fk TV-RD-SAT aljzat végz keret nélkül fehér | 086142 | db 10 | 63040 86142 | |
| Oteo fk 1xRJ45 LCS2 Cat6 FTP keret nélkül fehér | 086147 | db 10 | 63040 86147 | |
| Oteo fk 1xRJ45 LCS2 Cat5e UTP kerettel fehér | 086159 | db 10 | 63040 86159 | |
| Oteo fk 1xRJ45 LCS2 Cat5e FTP kerettel fehér | 086161 | db 10 | 63040 86161 | |
| Oteo fk egyes keret fehér | 086091 | db 20 | 63040 86091 | |
| Oteo fk kettős keret fehér | 086092 | db 10 | 63040 86092 | |
| Oteo fk hármás keret fehér | 086093 | db 5 | 63040 86093 | |
| Oteo fk kesz egypólusú kapcsoló kerettel fehér | 086084 | db 10 | 63040 86084 | |
| Oteo fk kesz egypólusú nyomó kerettel fehér | 086085 | db 10 | 63040 86085 | |
| Forix falon kívüli vízmentes szerelvények | | | | |
| Forix IP44 fk kettős váltókapcsoló 10 AX - 250 V~ fehér | 782361 | db 1 | 63047 82361 | |
| Forix IP44 fk csillárkapcsoló 10 AX - 250 V~ fehér | 782362 | db 1 | 63047 82362 | |
| Forix IP44 fk váltókapcsoló 10 AX - 250 V~ fehér | 782363 | db 1 | 63047 82363 | |
| Forix IP44 fk egypólusú nyomó 6 A - 250 V~ fehér | 782364 | db 1 | 63047 82364 | |
| Forix IP44 fk keresztkapcsoló 10 AX - 250 V~ fehér | 782365 | db 1 | 63047 82365 | |
| Forix IP44 fk kétpólusú kapcsoló 10 AX - 250 V~ fehér | 782366 | db 1 | 63047 82366 | |
| Forix IP44 fk Egypólusú kapcsoló+2P+F földelt csatlakozóaljzat, 16A fehér | 782371 | db 1 | 63047 82371 | |
| Forix IP44 fk Kétpólusú kapcsoló+2P+F földelt csatlakozóaljzat, 16A fehér | 782372 | db 1 | 63047 82372 | |
| Forix IP44 fk váltókapcsoló 10 AX - 250 V~ szürke | 782373 | db 1 | 63047 82373 | |
| Forix IP44 fk 2x2P+F földelt csatlakozóaljzat, 16A (csapófedéllel), fehér | 782374 | db 1 | 63047 82374 | |
| Forix IP44 fk kábelbevezető membrán fehér | 782379 | db 1 | 63047 82379 | |
| Forix IP44 fk kettős váltókapcsoló 10 AX - 250 V~ szürke | 782381 | db 1 | 63047 82381 | |
| Forix IP44 fk csillárkapcsoló 10 AX - 250 V~ szürke | 782382 | db 1 | 63047 82382 | |
| Forix IP44 fk váltókapcsoló 10 AX - 250 V~ szürke | 782383 | db 1 | 63047 82383 | |
| Forix IP44 fk egypólusú nyomó 6 A - 250 V~ szürke | 782384 | db 1 | 63047 82384 | |
| Forix IP44 fk keresztkapcsoló 10 AX - 250 V~ szürke | 782385 | db 1 | 63047 82385 | |
| Forix IP44 fk kétpólusú kapcsoló 10 AX - 250 V~ szürke | 782386 | db 1 | 63047 82386 | |
| Forix IP44 fk egypólusú kapcsoló+2P+F földelt csatlakozóaljzat, szürke | 782391 | db 1 | 63047 82391 | |
| Forix IP44 fk kétpólusú kapcsoló+2P+F földelt csatlakozóaljzat, szürke | 782392 | db 1 | 63047 82392 | |
| Forix IP44 fk 2P+F földelt csatlakozóaljzat, 16A (csapófedéllel), szürke | 782393 | db 1 | 63047 82393 | |
| Forix IP44 fk 2x2P+F földelt csatlakozóaljzat, 16A (csapófedéllel), szürke | 782394 | db 1 | 63047 82394 | |
| Forix IP44 fk ledlámpa | 782398 | db 1 | 63047 82398 | |
| Forix IP44 fk kábelbevezető membrán szürke | 782399 | db 1 | 63047 82399 | |
| DLPPlus minicsatornák | | | | |
| DLP minicsat. 20x12,5 mm, fedéllel, vál.fal nélk | 030008 | db 1 | 63040 30008 | |
| DLP minicsat. 32x12,5 mm, fedéllel, vál.fal nélk | 030015 | db 1 | 63040 30015 | |
| DLP minicsat. 40x12,5 mm, fedéllel, válaszfallal | 030020 | db 1 | 63040 30020 | |
| DLP minicsat. 40x16 mm, fedéllel, válaszfallal | 030021 | db 1 | 63040 30021 | |
| DLP minicsat. 40x16 mm, fedéllel, vál.fal nélk | 030022 | db 1 | 63040 30022 | |
| DLP mini kanyarelem 20x12,5 mm csat.hoz | 030223 | db 1 | 63040 30223 | |
| DLP mini kanyarelem 32x12,5 mm csat.hoz | 030253 | db 1 | 63040 30253 | |
| DLP mini végzáró 20x12,5 csat.hoz | 031202 | db 1 | 63040 31202 | |
| DLP mini végzáró 32x12,5 csat.hoz | 031203 | db 1 | 63040 31203 | |
| DLP mini végzáró 40x12,5 csat.hoz | 031204 | db 1 | 63040 31204 | |
| DLP mini végzáró 40x16 csat.hoz | 031208 | db 1 | 63040 31208 | |
| DLP mini kanyarelem 40x12,5 csat.hoz | 033316 | db 1 | 63040 33316 | |
| DLP mini kanyarelem 40x16 csat.hoz | 033328 | db 1 | 63040 33328 | |

Engedménycsoport: 5



Érvényes: 2024. június 1-től

Áraink letölthetők honlapunkról: www.duoverzio.hu/arlista

1139 Budapest Lomb u. 15. • Telefon:+36 1 239-3241 • E-mail:info@duoverzio.hu • web:www.duoverzio.hu

2800 Tatabánya Búzavirág utca 8. • Telefon: 34 510-842 ♦ 6728 Szeged Dorozsmai út 17-19 • Telefon: 62 541-434

VEZETÉCSATORNÁK, ENERGIAOSZLOPOK

Engedménycsoport: 5



| | gyári jel | egység | csom. egység | megrendelési szám | egységár Ft+ÁFA |
|---|-----------|--------|--------------|-------------------|-----------------|
| DLP klímacsatorna | | | | | |
| DLP Klíma fedél 70x40 fehér | 611260 | db | 1 | 63046 11260 | |
| DLP Klíma hátlap 70x40 Kábeltartókkal | 611261 | db | 1 | 63046 11261 | |
| DLP Klíma Végzáró elem 70x40-hez | 611263 | db | 1 | 63046 11263 | |
| DLP Klíma Kanyarelem 90° 70x40-hez | 611264 | db | 1 | 63046 11264 | |
| DLP Klíma Belső könyök 70x40-hez | 611265 | db | 1 | 63046 11265 | |
| DLP Klíma Külső könyök 70x40-hez | 611266 | db | 1 | 63046 11266 | |
| DLP Klíma Takaróelem 70x40-hez | 611267 | db | 1 | 63046 11267 | |
| DLP Klíma T-elem 70x40-hez | 611268 | db | 1 | 63046 11268 | |
| DLP Klíma Falátvez 90° 70x40-hez | 611269 | db | 1 | 63046 11269 | |
| DLP Klíma Falátvezető 70x40-hez | 611270 | db | 1 | 63046 11270 | |
| DLP Klíma fedél 100x60 fehér | 611300 | db | 1 | 63046 11300 | |
| DLP Klíma hátlap 100x60 Kábeltartókkal | 611301 | db | 1 | 63046 11301 | |
| DLP Klíma Végzáró elem 100x60-hoz | 611303 | db | 1 | 63046 11303 | |
| DLP Klíma Kanyarelem 90° 100x60-hoz | 611304 | db | 1 | 63046 11304 | |
| DLP Klíma Belső könyök 100x60-hoz | 611305 | db | 1 | 63046 11305 | |
| DLP Klíma Külső könyök 100x60-hoz | 611306 | db | 1 | 63046 11306 | |
| DLP Klíma Takaróelem 100x60-hoz | 611307 | db | 1 | 63046 11307 | |
| DLP Klíma T-elem 100x60-hoz | 611308 | db | 1 | 63046 11308 | |
| DLP Klíma Falátvez 90° 100x60-hoz | 611309 | db | 1 | 63046 11309 | |
| DLP Klíma Falátvezető 100x60-hoz | 611310 | db | 1 | 63046 11310 | |
| DLP Klíma Kapacitáscsők 100x60-ról 70x40-re | 611311 | db | 1 | 63046 11311 | |
| DLP Klíma Kábelrögzítő Klímához | 611380 | db | 1 | 63046 11380 | |
| DLP Klíma Kábelrögzítő 10-20mm-es csövekhez | 611381 | db | 1 | 63046 11381 | |



| | | | | | |
|---------------------------------------|--------|----|---|-------------|--|
| DLP taposócsatornák | | | | | |
| DLP taposócsatorna 41x10 mm, fedéllel | 030092 | db | 1 | 63040 30092 | |
| DLP taposócsatorna 75x18 mm, fedéllel | 030093 | db | 1 | 63040 30093 | |
| DLP taposócsatorna 92x20 mm, fedéllel | 032800 | db | 1 | 63040 32800 | |



| | | | | | |
|--|--------|----|---|-------------|--|
| Energiaoszlopok, féloszlopok | | | | | |
| Mini-oszlop bepattintható, 1 rekeszes, 0,3m, fehér | 653000 | db | 1 | 63046 53000 | |
| Mini-oszlop bepattintható, 1 rekeszes, 0,3m, alumínium | 653001 | db | 1 | 63046 53001 | |
| Mini-oszlop bepattintható, 1 rekeszes, 0,3m, fekete | 653002 | db | 1 | 63046 53002 | |
| Mini-oszlop bepattintható, 1 rekeszes, 0,68m, fehér | 653003 | db | 1 | 63046 53003 | |
| Mini-oszlop bepattintható, 1 rekeszes, 0,68m, alumínium | 653004 | db | 1 | 63046 53004 | |
| Mini-oszlop bepattintható, 1 rekeszes, 0,68m, fekete | 653005 | db | 1 | 63046 53005 | |
| Energiaoszlop mozgatható és bepattintható, 1 rekeszes, 2m, fehér | 653006 | db | 1 | 63046 53006 | |
| Energiaoszlop mozgatható és bepattintható, 1 rekeszes, 2m, alumínium | 653007 | db | 1 | 63046 53007 | |
| Energiaoszlop mozgatható és bepattintható, 1 rekeszes, 2m, fekete | 653008 | db | 1 | 63046 53008 | |
| Energiaoszlop bepattintható, 1 rekeszes, 2,70m, fehér | 653010 | db | 1 | 63046 53010 | |
| Energiaoszlop bepattintható, 1 rekeszes, 2,70m, alumínium | 653011 | db | 1 | 63046 53011 | |
| Energiaoszlop bepattintható, 1 rekeszes, 2,70m, fekete | 653012 | db | 1 | 63046 53012 | |
| Energiaoszlop bepattintható, 1 rekeszes, 3,90m, fehér | 653013 | db | 1 | 63046 53013 | |
| Energiaoszlop bepattintható, 1 rekeszes, 3,90m, alumínium | 653014 | db | 1 | 63046 53014 | |
| Energiaoszlop bepattintható, 1 rekeszes, 3,90m, fekete | 653015 | db | 1 | 63046 53015 | |
| Mini-oszlop bepattintható, 2 rekeszes, 0,68m, fehér | 653023 | db | 1 | 63046 53023 | |
| Mini-oszlop bepattintható, 2 rekeszes, 0,68m, alumínium | 653024 | db | 1 | 63046 53024 | |
| Mini-oszlop bepattintható, 2 rekeszes, 0,68m, fekete | 653025 | db | 1 | 63046 53025 | |
| Energiaoszlop mozgatható és bepattintható, 2 rekeszes, 2m, fehér | 653026 | db | 1 | 63046 53026 | |
| Energiaoszlop mozgatható és bepattintható, 2 rekeszes, 2m, alumínium | 653027 | db | 1 | 63046 53027 | |
| Energiaoszlop mozgatható és bepattintható, 2 rekeszes, 2m, fekete | 653028 | db | 1 | 63046 53028 | |
| Energiaoszlop bepattintható, 2 rekeszes, 2,70m, fehér | 653030 | db | 1 | 63046 53030 | |
| Energiaoszlop bepattintható, 2 rekeszes, 2,70m, alumínium | 653031 | db | 1 | 63046 53031 | |
| Energiaoszlop bepattintható, 2 rekeszes, 2,70m, fekete | 653032 | db | 1 | 63046 53032 | |
| Energiaoszlop bepattintható, 2 rekeszes, 3,90m, fehér | 653033 | db | 1 | 63046 53033 | |
| Energiaoszlop bepattintható, 2 rekeszes, 3,90m, alumínium | 653034 | db | 1 | 63046 53034 | |
| Energiaoszlop bepattintható, 2 rekeszes, 3,90m, fekete | 653035 | db | 1 | 63046 53035 | |
| Energiaoszlop bepattintható, 4 rekeszes, 3,35m, fehér | 653050 | db | 1 | 63046 53050 | |
| Energiaoszlop bepattintható, 4 rekeszes, 3,35m, alumínium | 653051 | db | 1 | 63046 53051 | |
| Energiaoszlop bepattintható, 4 rekeszes, 3,35m, fekete | 653052 | db | 1 | 63046 53052 | |

Érvényes: 2024. június 1-től

1139 Budapest Lomb u. 15. • Telefon: +36 1 239-3241 • E-mail: info@duoverzio.hu • web: www.duoverzio.hu
 9028 Győr, Sashegy (81-es út) • Telefon: 96 523-893 ♦ 8000 Székesfehérvár Raktár u. 7. • Telefon: 22 500-560
 4400 Nyíregyháza Tambura utca 1. • Telefon: 21 300-4035

ELOSZTÓSOROK, FOGLALATOK

| | gyári jel | egység csom. egység | megrendelési szám | egységár Ft+ÁFA |
|---|-----------|---------------------------|-------------------|--------------------|
| Legrand csatlakozódugók és aljzatok | | | | |
| Földelt csatlakozódugó kiemelővel, hátsó bekötésű, fehér | 050330 | db 25 | 63040 50330 | |
| Földelt csatlakozóaljzat kiemelővel, hátsó bekötésű, fehér | 050331 | db 10 | 63040 50331 | |
| Legrand 6x2P+F vezeték nélküli elosztó fehér | 053424 | db 1 | 63040 53424 | |
| Legrand 3x2P+F vezeték nélküli elosztó fehér | 053421 | db 1 | 63040 53421 | |
| Kettős földelt elosztó gyermekvédelemmel | 050655 | db 10 | 63040 50655 | |
| Legrand csatl. alj. 1es 2P+F műa. fehér, hátsó | 050317 | db 1 | 63040 50317 | |
| Legrand csatl. dugó 2P+F műa. oldalsó fehér | 054365 | db 40 | 63040 54365 | |
| Legrand csatl. dugó 2P+F műa. oldalsó fekete | 054366 | db 40 | 63040 54366 | |
| Gumi csatlakozódugó, földelt, hátsó bekötésű, IP44 | 050342 | db 10 | 63040 50342 | |
| Gumi csatlakozóaljzat, földelt, lengő, hátsó bekötésű, IP44 | 050343 | db 10 | 63040 50343 | |
| Legrand csatl alj. 3as lengő gumi védősapkával | 051366 | db 5 | 63040 51366 | |
| Legrand elosztósorok | | | | |
| 3x2P+F 1,5m CON csatl.aljzat fehér-szürke | 694621 | db 1 | 63046 94621 | |
| 3x2P+F 3m CON csatl.aljzat fehér-szürke | 694622 | db 1 | 63046 94622 | |
| 3x2P+F káb.nélk CON csatl.aljzat fehér-szürke | 694624 | db 1 | 63046 94624 | |
| 4x2P+F 1,5m CON csatl.aljzat fehér-szürke | 694626 | db 1 | 63046 94626 | |
| 4x2P+F 3m CON csatl.aljzat fehér-szürke | 694627 | db 1 | 63046 94627 | |
| 4x2P+F káb.nélk CON csatl.aljzat fehér-szürke | 694629 | db 1 | 63046 94629 | |
| 5x2P+F 1,5m CON csatl.aljzat fehér-szürke | 694631 | db 1 | 63046 94631 | |
| 5x2P+F 3m CON csatl.aljzat fehér-szürke | 694632 | db 1 | 63046 94632 | |
| 5x2P+F káb.nélk. CON csatl.aljzat fehér-szürke | 694634 | db 1 | 63046 94634 | |
| 6x2P+F 1,5m CON csatl.aljzat fehér-szürke | 694636 | db 1 | 63046 94636 | |
| 6x2P+F 3m CON csatl.aljzat fehér-szürke | 694637 | db 1 | 63046 94637 | |
| 6x2P+F káb.nélk. CON csatl.aljzat fehér-szürke | 694639 | db 1 | 63046 94639 | |
| 4x2P+F 1,5m CON&SEC csatl.aljzat fehér-szürke | 694641 | db 1 | 63046 94641 | |
| 4x2P+F 3m CON&SEC csatl.aljzat fehér-szürke | 694643 | db 1 | 63046 94643 | |
| 6x2P+F 1,5m CON&SEC csatl.aljzat fehér-szürke | 694646 | db 1 | 63046 94646 | |
| 6x2P+F 3m CON&SEC csatl.aljzat fehér-szürke | 694647 | db 1 | 63046 94647 | |
| 4x2P+F-Vil.har.1,5m csatl.aljzat fehér-szürke | 694651 | db 1 | 63046 94651 | |
| 6x2P+F - Vil.har. 1,5m csatl.aljzat fehér-szürke | 694656 | db 1 | 63046 94656 | |
| 3x2P+F 1,5m ST csatl.aljzat fehér-szürke | 695001 | db 1 | 63046 95001 | |
| 3x2P+F 3m ST csatl.aljzat fehér-szürke | 695002 | db 1 | 63046 95002 | |
| 3x2P+F 5m ST csatl.aljzat fehér-szürke | 695003 | db 1 | 63046 95003 | |
| 3x2P+F káb.nélk ST csatl.aljzat fehér-szürke | 695004 | db 1 | 63046 95004 | |
| 4x2P+F 1,5m ST csatl.aljzat fehér-szürke | 695006 | db 1 | 63046 95006 | |
| 4x2P+F 3m ST csatl.aljzat fehér-szürke | 695007 | db 1 | 63046 95007 | |
| 4x2P+F 5m ST csatl.aljzat fehér-szürke | 695008 | db 1 | 63046 95008 | |
| 4x2P+F káb.nélk ST csatl.aljzat fehér-szürke | 695009 | db 1 | 63046 95009 | |
| 5x2P+F 1,5m ST csatl.aljzat fehér-szürke | 695011 | db 1 | 63046 95011 | |
| 5x2P+F 3m ST csatl.aljzat fehér-szürke | 695012 | db 1 | 63046 95012 | |
| 5x2P+F 5m ST csatl.aljzat fehér-szürke | 695013 | db 1 | 63046 95013 | |
| 5x2P+F káb.nélk. ST csatl.aljzat fehér-szürke | 695014 | db 1 | 63046 95014 | |
| 6x2P+F 1,5m ST csatl.aljzat fehér-szürke | 695016 | db 1 | 63046 95016 | |
| 6x2P+F 3m ST csatl.aljzat fehér-szürke | 695017 | db 1 | 63046 95017 | |
| 6x2P+F 5m ST csatl.aljzat fehér-szürke | 695018 | db 1 | 63046 95018 | |
| 6x2P+F káb.nélk. ST csatl.aljzat fehér-szürke | 695019 | db 1 | 63046 95019 | |
| Legrand műanyag foglalatok | | | | |
| Legrand fogl. normál E14 műa. M10X1 2A, 250V | 061300 | db 1 | 63040 61300 | |
| Legrand fogl csillár E14 műa. M10X1 2A, 250V | 061301 | db 1 | 63040 61301 | |
| Legrand fogl. normál E27 műa. M10X1 4A, 250V | 061305 | db 1 | 63040 61305 | |
| Legrand fogl csillár E27 műa. M10X1 4A, 250V | 061306 | db 1 | 63040 61306 | |

Engedménycsoport: 5



Érvényes: 2024. június 1-től

Áraink letölthetők honlapunkról: www.duoverzio.hu/arlista

1139 Budapest Lomb u. 15. • Telefon:+36 1 239-3241 • E-mail:info@duoverzio.hu • web:www.duoverzio.hu

2800 Tatabánya Búzavirág utca 8. • Telefon: 34 510-842 ♦ 6728 Szeged Dorozsmai út 17-19 • Telefon: 62 541-434

PADLÓDOBOZOK, KAPUTELEFONOK

Engedménycsoport: 5

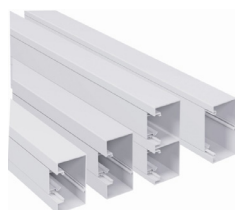

| | gyári jel | egység | csom. egység | megrendelési szám | egységár Ft+ÁFA |
|--|-----------|--------|--------------|-------------------|-----------------|
| Felnyíló sülyesztett üres padlódobozok | | | | | |
| Legrand Pop-up felnyíló sülyesztett doboz 3 modul, alumínium | 054010 | db | 1 | 63040 54010 | |
| Legrand Pop-up felnyíló sülyesztett doboz 4 modul, alumínium | 054011 | db | 1 | 63040 54011 | |
| Legrand Pop-up felnyíló sülyesztett doboz 6 (2×3) modul, alumínium | 054012 | db | 1 | 63040 54012 | |
| Legrand Pop-up felnyíló sülyesztett doboz 8 (2×4) modul, alumínium | 054013 | db | 1 | 63040 54013 | |
| Legrand Pop-up felnyíló sülyesztett doboz 3 modul, sárgaréz | 054015 | db | 1 | 63040 54015 | |
| Legrand Pop-up felnyíló sülyesztett doboz 4 modul, sárgaréz | 054016 | db | 1 | 63040 54016 | |
| Legrand Pop-up felnyíló sülyesztett doboz 6 (2×3) modul, sárgaréz | 054017 | db | 1 | 63040 54017 | |
| Legrand Pop-up felnyíló sülyesztett doboz 8 (2×4) modul, sárgaréz | 054018 | db | 1 | 63040 54018 | |
| Legrand Pop-up felnyíló sülyesztett doboz 3 modul, rozsdamentes acél | 054020 | db | 1 | 63040 54020 | |
| Legrand Pop-up felnyíló sülyesztett doboz 4 modul, rozsdamentes acél | 054021 | db | 1 | 63040 54021 | |
| Legrand Pop-up felnyíló sülyesztett doboz 6 (2×3) m, rozsdamentes acél | 054022 | db | 1 | 63040 54022 | |
| Legrand Pop-up felnyíló sülyesztett doboz 8 (2×4) m, rozsdamentes acél | 054023 | db | 1 | 63040 54023 | |
| Felnyíló sülyesztett üres dobozok bútorlapba építhető | | | | | |
| Legrand Pop-up felnyíló doboz 4 modul, matt rozsdamentes acél | 654000 | | | 63046 54000 | |
| Legrand Pop-up felnyíló doboz 4 modul, fényes fehér | 654001 | | | 63046 54001 | |
| Legrand Pop-up felnyíló doboz 4 modul, matt alumínium | 654014 | | | 63046 54014 | |
| Legrand Pop-up felnyíló doboz 4 modul, matt fekete | 654002 | | | 63046 54002 | |
| Legrand Pop-up felnyíló doboz 8 (2×4) modul, matt rozsdamentes acél | 654003 | | | 63046 54003 | |
| Legrand Pop-up felnyíló doboz 8 (2×4) modul, fényes fehér | 654004 | | | 63046 54004 | |
| Legrand Pop-up felnyíló doboz 8 (2×4) modul, matt alumínium | 654015 | | | 63046 54015 | |
| Legrand Pop-up felnyíló doboz 8 (2×4) modul, matt fekete | 654005 | | | 63046 54005 | |
| Legrand kaputelefonok | | | | | |
| 2 vezetékes színes videó kaputelefon szett, 1 v. 2 lakásos, 4,3"-os beltéri egységgel | 369110 | | | 63043 69110 | |
| 2 vezetékes színes videó kaputelefon szett, 1 v. 2 lakásos, 7"-os tükör hatású beltéri egységgel | 369220 | | | 63043 69220 | |
| 2 vezetékes színes videó kaputelefon szett, 1 v. 2 lakásos, 7"-os érintőképernyős beltéri egységgel | 369320 | | | 63043 69320 | |
| 2 vezetékes színes videó kaputelefon szett, 1 v. 2 lakásos, 10"-os érintőképernyős beltéri egységgel | 369330 | | | 63043 69330 | |
| DLP-S bepattintható kábelcsatorna, fehér | | | | | |
| DLP-S kábelcsatorna 85x50 mm, merev fedéllel, 45-ös szerelvényhez | 638020 | m | 20 | 63046 38020 | |
| DLP-S kábelcsatorna 100x50 mm, merev fedéllel, 45-ös szerelvényhez | 638030 | m | 12 | 63046 38030 | |
| DLP-S kábelcsatorna 130x50 mm, merev fedéllel, 45-ös szerelvényhez | 638040 | m | 12 | 63046 38040 | |
| Válaszfal 85x50 mm DLP S csatornához, fehér | 638008 | m | 32 | 63046 38008 | |
| Takaróelem DLP S 85x50 mm csatornához | 638026 | db | 10 | 63046 38026 | |
| Takaróelem DLP S 100x50 mm csatornához | 638036 | db | 10 | 63046 38036 | |
| Takaróelem DLP S 130x50 mm csatornához | 638046 | db | 5 | 63046 38046 | |
| Takaróelem fedélhez 45 mm-es, DLP S 85x50 mm csatornához | 638000 | db | 10 | 63046 38000 | |
| Végzáró elem DLP S 85x50 mm csatornához | 638025 | db | 10 | 63046 38025 | |
| Végzáró elem DLP S 100x50 mm csatornához | 638035 | db | 10 | 63046 38035 | |
| Végzáró elem DLP S 130x50 mm csatornához | 638045 | db | 10 | 63046 38045 | |
| Belső könyök 80-120 között állítható DLP S 85x50 csatornához | 638021 | db | 10 | 63046 38021 | |
| Belső könyök 80-120 között állítható DLP S 100x50 csatornához | 638031 | db | 10 | 63046 38031 | |
| Belső könyök 80-120 között állítható DLP S 130x50 csatornához | 638041 | db | 8 | 63046 38041 | |
| Külső könyök 60-120 között állítható DLP S 85x50 csatornához | 638022 | db | 10 | 63046 38022 | |
| Külső könyök 60-120 között állítható DLP S 100x50 csatornához | 638032 | db | 10 | 63046 38032 | |
| Külső könyök 60-120 között állítható DLP S 130x50 csatornához | 638042 | db | 8 | 63046 38042 | |
| Kanyarelem 90-os, DLP S 85x50 mm csatornához | 638023 | db | 10 | 63046 38023 | |
| Kanyarelem 90-os DLP S 100x50 mm csatornához | 638033 | db | 10 | 63046 38033 | |
| Kanyarelem 90-os DLP S 130x50 mm csatornához | 638043 | db | 4 | 63046 38043 | |
| T elem DLP S 85x50 mm csatornához | 638024 | db | 5 | 63046 38024 | |
| T elem DLP S 100x50 mm csatornához | 638034 | db | 5 | 63046 38034 | |
| T elem DLP S 130x50 mm csatornához | 638044 | db | 5 | 63046 38044 | |
| Soluclip rögzítési kiegészítő fehér bepattintós csatornához | 075690 | db | 10 | 63040 75690 | |

Érvényes: 2024. június 1-től

1139 Budapest Lomb u. 15. • Telefon: +36 1 239-3241 • E-mail: info@duoverzio.hu • web: www.duoverzio.hu
 9028 Győr, Sashegy (81-es út) • Telefon: 96 523-893 ♦ 8000 Székesfehérvár Raktár u. 7. • Telefon: 22 500-560
 4400 Nyíregyháza Tambura utca 1. • Telefon: 21 300-4035

VALENA LIFE SZERELVÉNYEK

| | gyári jel | egység | csom. egység | megrendelési szám | egységár Ft+ÁFA |
|--|-----------|--------|--------------|-------------------|-----------------|
| Kapcsoló betétek és aljzatok | | | | | |
| Valena Life egypólusú kapcsoló 10 AX fehér | 752101 | db | 1 | 63047 52101 | |
| Valena Life kétpólusú kapcsoló 16 AX fehér | 752102 | db | 1 | 63047 52102 | |
| Valena Life csillárkapcsoló 10 AX fehér | 752105 | db | 1 | 63047 52105 | |
| Valena Life váltókapcsoló 10 AX fehér | 752106 | db | 1 | 63047 52106 | |
| Valena Life keresztkapcsoló 10 AX fehér | 752107 | db | 1 | 63047 52107 | |
| Valena Life kettős váltókapcsoló 10 AX fehér | 752108 | db | 1 | 63047 52108 | |
| Valena Life váltóérintkezős nyomó fehér | 752111 | db | 1 | 63047 52111 | |
| Valena Life váltóérintkezős nyomó, jelzőfényrel fehér | 752112 | db | 1 | 63047 52112 | |
| Valena Life váltóérintkezős nyomó csengőjellel fehér | 752115 | db | 1 | 63047 52115 | |
| Valena Life váltóérintkezős nyomó csengőjellel, jelzőfényrel fehér | 752116 | db | 1 | 63047 52116 | |
| Valena Life kettős váltóérintkezős nyomó fehér | 752118 | db | 1 | 63047 52118 | |
| Valena Life kettős USB töltőaljzat 5V 2400mA fehér | 753112 | db | 1 | 63047 53112 | |
| Valena Life kétállású kulcsos kapcsoló (0-1) fehér | 752125 | db | 1 | 63047 52125 | |
| Valena Life váltókapcsoló jelzőfényrel 10 AX fehér | 752126 | db | 1 | 63047 52126 | |
| Valena Life csillárkapcsoló jelzőfényrel 10 AX fehér | 752128 | db | 1 | 63047 52128 | |
| Valena Life redőnykapcsoló fehér | 752129 | db | 1 | 63047 52129 | |
| Valena Life redőnynyomó fehér | 752130 | db | 1 | 63047 52130 | |
| Valena Life forgatógombos fényerőszabályzó, 2 vezetékes fehér | 752160 | db | 1 | 63047 52160 | |
| Valena Life nyomógombos fényerőszabályzó, 2 vezetékes fehér | 752162 | db | 1 | 63047 52162 | |
| Valena Life fényerőszabályzó, 3 vezetékes, 1000 W fehér | 752163 | db | 1 | 63047 52163 | |
| Valena Life mozgásérzékelős kapcsoló, 3 vezetékes fehér | 752170 | db | 1 | 63047 52170 | |
| Valena Life 2P+F csatlakozóaljzat gyv, rugós fehér | 753120 | db | 1 | 63047 53120 | |
| Valena Life 2P+F csatlakozóaljzat rugós fehér | 753121 | db | 1 | 63047 53121 | |
| Valena Life 2P+F csatlakozóaljzat gyv, csavaros fehér | 753124 | db | 1 | 63047 53124 | |
| Valena Life 2P+F csatlakozóaljzat csavaros fehér | 753125 | db | 1 | 63047 53125 | |
| Valena Life 2xRJ45 Cat. 6 STP csatlakozóaljzat fehér | 753147 | db | 1 | 63047 53147 | |
| Valena Life 1xRJ45 Cat. 6 STP csatlakozóaljzat fehér | 753146 | db | 1 | 63047 53146 | |
| Valena Life 2xRJ45 Cat. 6 UTP csatlakozóaljzat fehér | 753143 | db | 1 | 63047 53143 | |
| Valena Life 1xRJ45 Cat. 6 UTP csatlakozóaljzat fehér | 753142 | db | 1 | 63047 53142 | |
| Valena Life 2xRJ45 Cat. 5e UTP csatlakozóaljzat fehér | 753141 | db | 1 | 63047 53141 | |
| Valena Life 1xRJ45 Cat. 5e UTP csatlakozóaljzat fehér | 753140 | db | 1 | 63047 53140 | |
| Valena Life 2xRJ11 csatlakozóaljzat fehér | 753139 | db | 1 | 63047 53139 | |
| Valena Life 1xRJ11 csatlakozóaljzat fehér | 753138 | db | 1 | 63047 53138 | |
| Valena Life kábelkivezető sorkapocs nélkül fehér | 753134 | db | 1 | 63047 53134 | |
| Valena Life kábelkivezető sorkapocssal fehér | 753133 | db | 1 | 63047 53133 | |
| Valena Life TV aljzat, csillagpontos, 1,5 dB fehér | 753151 | db | 1 | 63047 53151 | |
| Valena Life TV-Rádió-SAT aljzat, csillagpontos, 1,5 dB fehér | 753152 | db | 1 | 63047 53152 | |
| Valena Life TV aljzat, végzáró, 10 dB fehér | 753160 | db | 1 | 63047 53160 | |
| Valena Life TV aljzat, átmenő, 14 dB fehér | 753161 | db | 1 | 63047 53161 | |
| Valena Life TV-Rádió-SAT aljzat, végzáró, 10 dB fehér | 753164 | db | 1 | 63047 53164 | |
| Valena Life TV-Rádió-SAT aljzat, átmenő, 14 dB fehér | 753165 | db | 1 | 63047 53165 | |
| Keretek | | | | | |
| Valena Life egyes keret fehér | 754001 | db | 1 | 63047 54001 | |
| Valena Life kettős keret fehér | 754002 | db | 1 | 63047 54002 | |
| Valena Life hármas keret fehér | 754003 | db | 1 | 63047 54003 | |
| Valena Life négyes keret fehér | 754004 | db | 1 | 63047 54004 | |
| Valena Life ötös keret fehér | 754005 | db | 1 | 63047 54005 | |
| Vízmentes szerelvények IP44 | | | | | |
| Valena Life egypólusú kapcsoló IP44 fehér | 752151 | db | 1 | 63047 52151 | |
| Valena Life csillárkapcsoló IP44 fehér | 752155 | db | 1 | 63047 52155 | |
| Valena Life váltókapcsoló IP44 fehér | 752156 | db | 1 | 63047 52156 | |
| Valena Life kettős váltókapcsoló IP44 fehér | 752158 | db | 1 | 63047 52158 | |
| Valena Life kettős váltókapcsoló jelzőfényrel, IP44 fehér | 752159 | db | 1 | 63047 52159 | |
| Valena Life egypólusú kapcsoló jelzőfényrel, IP44 fehér | 752161 | db | 1 | 63047 52161 | |
| Valena Life kétpólusú kapcsoló 16A IP44 fehér | 752164 | db | 1 | 63047 52164 | |
| Valena Life váltókapcsoló jelzőfényrel, IP44 fehér | 752167 | db | 1 | 63047 52167 | |
| Valena Life váltóérintkezős nyomó IP44 fehér | 752171 | db | 1 | 63047 52171 | |
| Valena Life 2P+F csatlakozóaljzat gyv, IP44 fehér | 753119 | db | 1 | 63047 53119 | |

Engedménycsoport: 5



Érvényes: 2024. június 1-től

Áraink letölthetők honlapunkról: www.duoverzio.hu/arlista

1139 Budapest Lomb u. 15. • Telefon:+36 1 239-3241 • E-mail: info@duoverzio.hu • web: www.duoverzio.hu

2800 Tatabánya Búzavirág utca 8. • Telefon: 34 510-842 ♦ 6728 Szeged Dorozsmai út 17-19 • Telefon: 62 541-434

Engedménycsoport: 5

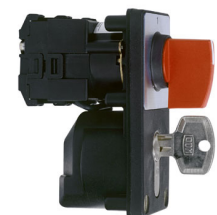

gyári jel egység csom. megrendelési szám egységár
egység

Kézikapcsolók

| | | | |
|--|------------|------|-------------|
| K10A001ACH Kézikapcsoló, 10A, 1p, fi45, be-ki | K10A001ACH | db 1 | 66240 28040 |
| K10B002ACH Kézikapcsoló, 10A, 2p, fi45, be-ki | K10B002ACH | db 1 | 66240 28050 |
| K10C003ACH Kézikapcsoló, 10A, 3p, fi45, be-ki | K10C003ACH | db 1 | 66240 28060 |
| K10B002QCH Kézikapcsoló, 10A, 1p, 2fok.+0 fokozatkapcsoló | K10B002QCH | db 1 | 66240 28080 |
| K10C003QCH Kézikapcsoló, 10A, 1p, 3fok.+0 fokozatkapcsoló | K10C003QCH | db 1 | 66240 28090 |
| K10D012QCH Kézikapcsoló, 10A, 2p, 2fok.+0 fokozatkapcsoló | K10D012QCH | db 1 | 66240 28130 |
| K10F013QCH Kézikapcsoló, 10A, 2p, 3fok.+0. fokozatkapcsoló | K10F013QCH | db 1 | 66240 28140 |
| K10B001UCH Kézikapcsoló, 10A, 1p, 3fok. átkapcsoló | K10B001UCH | db 1 | 66240 28170 |
| K10D002UCH Kézikapcsoló, 10A, 2p, 3fok. átkapcsoló | K10D002UCH | db 1 | 66240 28180 |
| K10B011UCH Kézikapcsoló, 10A, 1p, 2fok. átkapcsoló | K10B011UCH | db 1 | 66240 28210 |
| K2C003HLH Kézikapcsoló, 20A, multifix, 3p, fi90, be-ki | K2C003HLH | db 1 | 66240 28840 |
| K30C003HP Kézikapcsoló, 32A, 3p, fi90, be-ki | K30C003HP | db 1 | 66240 29340 |
| K63C003HP Kézikapcsoló, 63A, 3p, fi90, be-ki | K63C003HP | db 1 | 66240 29700 |
| K115C503HP Kézikapcsoló, 115A, 3P, fi45, be-ki | K115C503HP | db 1 | 66242 10447 |

Mágneskapcsolók „K sorozat”

| | | | |
|--|------------|------|-------------|
| LC1K0601P7 mágneskapcsoló 6A, 1 nyitó, AC, 50/60 Hz | LC1K0601P7 | db 1 | 66210 17520 |
| LC1K0610P7 mágneskapcsoló 6A, 1 záró, AC, 50/60 Hz | LC1K0610P7 | db 1 | 66210 17680 |
| LC1K0901P7 mágneskapcsoló 9A, 1 nyitó, AC, 50/60 Hz | LC1K0901P7 | db 1 | 66210 17850 |
| LC1K0910P7 mágneskapcsoló 9A, 1 záró, AC, 50/60 Hz | LC1K0910P7 | db 1 | 66210 18010 |
| LC1K1201P7 mágneskapcsoló 12A, 1 nyitó, AC, 50/60 Hz | LC1K1201P7 | db 1 | 66210 18170 |
| LC1K1210P7 mágneskapcsoló 12A, 1 záró, AC, 50/60 Hz | LC1K1210P7 | db 1 | 66210 18320 |
| LC1K1601P7 mágneskapcsoló 16A, 1 nyitó, AC, 50/60 Hz | LC1K1601P7 | db 1 | 66210 18470 |
| LC1K1610P7 mágneskapcsoló 16A, 1 záró, AC, 50/60 Hz | LC1K1610P7 | db 1 | 66210 18620 |

Segédérintkezők „K sorozat”

| | | | |
|---|---------|------|-------------|
| LA1KN04 segédérintkező, 4 nyitó | LA1KN04 | db 1 | 66210 12970 |
| LA1KN13 segédérintkező, 1 záró, 3 nyitó | LA1KN13 | db 1 | 66210 12990 |
| LA1KN22 segédérintkező, 2 záró, 2 nyitó | LA1KN22 | db 1 | 66210 13010 |
| LA1KN31 segédérintkező, 3 záró, 1 nyitó | LA1KN31 | db 1 | 66210 13020 |
| LA1KN40 segédérintkező, 4 záró | LA1KN40 | db 1 | 66210 13030 |

Hőkioldók „K sorozat”

| | | | |
|--------------------------------|----------|------|-------------|
| LR2K0301 hőkioldó 0,11...0,16A | LR2K0301 | db 1 | 66210 29410 |
| LR2K0302 hőkioldó 0,16...0,23A | LR2K0302 | db 1 | 66210 29420 |
| LR2K0303 hőkioldó 0,23...0,36A | LR2K0303 | db 1 | 66210 29430 |
| LR2K0304 hőkioldó 0,36...0,54A | LR2K0304 | db 1 | 66210 29440 |
| LR2K0305 hőkioldó 0,54...0,8A | LR2K0305 | db 1 | 66210 29450 |
| LR2K0306 hőkioldó 0,8...1,2A | LR2K0306 | db 1 | 66210 29460 |
| LR2K0307 hőkioldó 1,2...1,8A | LR2K0307 | db 1 | 66210 29470 |
| LR2K0308 hőkioldó 1,8...2,6A | LR2K0308 | db 1 | 66210 29480 |
| LR2K0310 hőkioldó 2,6...3,7A | LR2K0310 | db 1 | 66210 29490 |
| LR2K0312 hőkioldó 3,7...5,5A | LR2K0312 | db 1 | 66210 29500 |
| LR2K0314 hőkioldó 5,5...8A | LR2K0314 | db 1 | 66210 29510 |
| LR2K0316 hőkioldó 8...11,5A | LR2K0316 | db 1 | 66210 29520 |
| LR2K0321 hőkioldó 10-14A | LR2K0321 | db 1 | 66210 29530 |
| LR2K0322 hőkioldó 12-16A | LR2K0322 | db 1 | 66210 29540 |

TeSys mágneskapcsolók csavaros csatlakozással „D modell”

| | | | |
|--|-----------|------|-------------|
| LC1D09P7 AC mágneskapcs., 4kW/9A (400V, AC3), 1z+1ny | LC1D09P7 | db 1 | 66240 36080 |
| LC1D12P7 AC mágneskapcs., 5,5kW/12A (400V, AC3), 1z+1ny | LC1D12P7 | db 1 | 66240 36510 |
| LC1D18P7 AC mágneskapcs., 7,5kW/18A (400V, AC3), 1z+1ny | LC1D18P7 | db 1 | 66240 36910 |
| LC1D25P7 AC mágneskapcs., 11kW/25A (400V, AC3), 1z+1ny | LC1D25P7 | db 1 | 66240 37300 |
| LC1D32P7 AC mágneskapcs., 15kW/32A (400V, AC3), 1z+1ny | LC1D32P7 | db 1 | 66240 37690 |
| LC1D38P7 AC mágneskapcs., 18,5kW/38A (400V, AC3), 1z+1ny | LC1D38P7 | db 1 | 66240 38070 |
| LC1D40P7 AC mágneskapcs., 18,5kW/40A (400V, AC3), 1z+1ny | LC1D40AP7 | db 1 | 66241 86000 |
| LC1D50P7 AC mágneskapcs., 22kW/50A (400V, AC3), 1z+1ny | LC1D50AP7 | db 1 | 66241 87270 |
| LC1D65P7 AC mágneskapcs., 30kW/65A (400V, AC3), 1z+1ny | LC1D65AP7 | db 1 | 66241 88540 |
| LC1D80P7 AC mágneskapcs., 37kW/80A (400V, AC3), 1z+1ny | LC1D80P7 | db 1 | 66240 38710 |
| LC1D95P7 AC mágneskapcs., 45kW/95A (400V, AC3), 1z+1ny | LC1D95P7 | db 1 | 66240 38860 |
| LC1D115P7 AC mágneskapcs., 55kW/115A (400V, AC3), 1z+1ny | LC1D115P7 | db 1 | 66240 39000 |
| LC1D150P7 AC mágneskapcs., 75kW/150A (400V, AC3), 1z+1ny | LC1D150P7 | db 1 | 66240 39160 |

Érvényes: 2024. június 1-től

1139 Budapest Lomb u. 15. • Telefon: +36 1 239-3241 • E-mail: info@duoverzio.hu • web: www.duoverzio.hu
9028 Győr, Sashegy (81-es út) • Telefon: 96 523-893 ♦ 8000 Székesfehérvár Raktár u. 7. • Telefon: 22 500-560
4400 Nyíregyháza Tambura utca 1. • Telefon: 21 300-4035

MÁGNESKAPCSOLÓK, HŐKIOLDÓK

| | gyári jel | egység csom. egység | megrendelési szám | egységár Ft+ÁFA |
|---|-----------|---------------------|-------------------|-----------------|
| TeSys irányváltók „D modell” | | | | |
| LC2D09P7 AC irányváltó, 4kW/9A (400V, AC3), 1z+1ny | LC2D09P7 | db 1 | 66240 50460 | |
| LC2D12P7 AC irányváltó, 5,5kW/12A (400V, AC3), 1z+1ny | LC2D12P7 | db 1 | 66240 50830 | |
| LC2D18P7 AC irányváltó, 7,5kW/18A (400V, AC3), 1z+1ny | LC2D18P7 | db 1 | 66240 51190 | |
| LC2D25P7 AC irányváltó, 11kW/25A (400V, AC3), 1z+1ny | LC2D25P7 | db 1 | 66240 51550 | |
| LC2D32P7 AC irányváltó, 15kW/32A (400V, AC3), 1z+1ny | LC2D32P7 | db 1 | 66240 51910 | |
| LC2D38P7 AC irányváltó, 18,5kW/38A (400V, AC3), 1z+1ny | LC2D38P7 | db 1 | 66240 52280 | |
| LC2D40P7 AC irányváltó, 18,5kW/40A (400V, AC3), 1z+1ny | LC2D40AP7 | db 1 | 66241 93650 | |
| LC2D50P7 AC irányváltó, 22kW/50A (400V, AC3), 1z+1ny | LC2D50AP7 | db 1 | 66241 94400 | |
| LC2D65P7 AC irányváltó, 30kW/65A (400V, AC3), 1z+1ny | LC2D65AP7 | db 1 | 66241 95150 | |
| LC2D80P7 AC irányváltó, 37kW/80A (400V, AC3), 1z+1ny | LC2D80P7 | db 1 | 66240 52910 | |
| LC2D95P7 AC irányváltó, 45kW/95A (400V, AC3), 1z+1ny | LC2D95P7 | db 1 | 66240 53060 | |
| LC2D150P7 AC irányváltó, 75kW/150A (400V, AC3), 1z+1ny | LC2D150P7 | db 1 | 66240 53310 | |
| Segédérintkezők „D modell” | | | | |
| LADN01 segédérintkező blokk, homlokklapi, 1NY, csavaros csatl. | LADN01 | db 1 | 66240 13880 | |
| LADN02 segédérintkező blokk, homlokklapi, 2NY, csavaros csatl. | LADN02 | db 1 | 66240 13890 | |
| LADN04 segédérintkező blokk, homlokklapi, 4NY, csavaros csatl. | LADN04 | db 1 | 66240 13910 | |
| LADN10 segédérintkező blokk, homlokklapi, 1Z, csavaros csatl. | LADN10 | db 1 | 66240 13930 | |
| LADN11 segédérintkező blokk, homlokklapi, 1z+1ny, csavaros csatl. | LADN11 | db 1 | 66240 13940 | |
| LADN13 segédérintkező blokk, homlokklapi, 1Z+3NY, csavaros csatl. | LADN13 | db 1 | 66240 13980 | |
| LADN20 segédérintkező blokk, homlokklapi, 2Z, csavaros csatl. | LADN20 | db 1 | 66240 13990 | |
| LADN22 segédérintkező blokk, homlokklapi, 2Z+2NY, csavaros csatl. | LADN22 | db 1 | 66240 14010 | |
| LADN31 segédérintkező blokk, homlokklapi, 3Z+1NY, csavaros csatl. | LADN31 | db 1 | 66240 14050 | |
| LADN40 segédérintkező blokk, homlokklapi, 4Z, csavaros csatl. | LADN40 | db 1 | 66240 14060 | |
| Hőkioldók „D modell” | | | | |
| LRD01 10-es osztályú, 0,1..0,16A, D09...D38-hoz, csavaros csatl. | LRD01 | db 1 | 66240 15340 | |
| LRD02 10-es osztályú, 0,16..0,25A, D09...D38-hoz, csavaros csatl. | LRD02 | db 1 | 66240 15360 | |
| LRD03 10-es osztályú, 0,25..0,4A, D09...D38-hoz, csavaros csatl. | LRD03 | db 1 | 66240 15380 | |
| LRD04 10-es osztályú, 0,4..0,63A, D09...D38-hoz, csavaros csatl. | LRD04 | db 1 | 66240 15400 | |
| LRD05 10-es osztályú, 0,63..1A, D09...D38-hoz, csavaros csatl. | LRD05 | db 1 | 66240 15420 | |
| LRD06 10-es osztályú, 1..1,7A, D09...D38-hoz, csavaros csatl. | LRD06 | db 1 | 66240 15440 | |
| LRD07 10-es osztályú, 1,6..2,5A, D09...D38-hoz, csavaros csatl. | LRD07 | db 1 | 66240 15460 | |
| LRD08 10-es osztályú, 2,5..4A, D09...D38-hoz, csavaros csatl. | LRD08 | db 1 | 66240 15480 | |
| LRD10 10-es osztályú, 4..6A, D09...D38-hoz, csavaros csatl. | LRD10 | db 1 | 66240 15500 | |
| LRD12 10-es osztályú, 5,5..8A, D09...D38-hoz, csavaros csatl. | LRD12 | db 1 | 66240 15520 | |
| LRD14 10-es osztályú, 7..10A, D09...D38-hoz, csavaros csatl. | LRD14 | db 1 | 66240 15540 | |
| LRD16 10-es osztályú, 9..13A, D12...D38-hoz, csavaros csatl. | LRD16 | db 1 | 66240 15560 | |
| LRD21 10-es osztályú, 12..18A, D18...D38-hoz, csavaros csatl. | LRD21 | db 1 | 66240 15580 | |
| LRD22 10-es osztályú, 16..24A, D25...D38-hoz, csavaros csatl. | LRD22 | db 1 | 66240 15600 | |
| LRD32 10-es osztályú, 23..32A, D25...D38-hoz, csavaros csatl. | LRD32 | db 1 | 66240 15620 | |
| LRD3322 10-es osztályú, 17..25A, D40...D95-höz, csavaros csatl. | LRD3322 | db 1 | 66240 15630 | |
| LRD3353 10-es osztályú, 23..32A, D40...D95-höz, csavaros csatl. | LRD3353 | db 1 | 66240 15640 | |
| LRD3355 10-es osztályú, 30..40A, D40...D95-höz, csavaros csatl. | LRD3355 | db 1 | 66240 15650 | |
| LRD3357 10-es osztályú, 37..50A, D40...D95-höz, csavaros csatl. | LRD3357 | db 1 | 66240 15660 | |
| LRD3359 10-es osztályú, 48..65A, D40...D95-höz, csavaros csatl. | LRD3359 | db 1 | 66240 15670 | |
| LRD3361 10-es osztályú, 55..70A, D40...D95-höz, csavaros csatl. | LRD3361 | db 1 | 66240 15680 | |
| LRD3363 10-es osztályú, 63..80A, D65 és D95-höz, csavaros csatl. | LRD3363 | db 1 | 66240 15690 | |
| LRD3365 10-es osztályú, 80..104A, D80 és D95-höz, csavaros csatl. | LRD3365 | db 1 | 66240 15700 | |
| Motorvédő kapcsolók 0,1-18A | | | | |
| GV2P01 motorvédő kapcsoló, 0,1-0,16A | GV2P01 | db 1 | 66210 06380 | |
| GV2P02 motorvédő kapcsoló, 0,16-0,25A | GV2P02 | db 1 | 66210 06390 | |
| GV2P03 motorvédő kapcsoló, 0,25-0,40A | GV2P03 | db 1 | 66210 06400 | |
| GV2P04 motorvédő kapcsoló, 0,40-0,63A | GV2P04 | db 1 | 66210 06410 | |
| GV2P05 motorvédő kapcsoló, 0,63-1A | GV2P05 | db 1 | 66210 06420 | |
| GV2P06 motorvédő kapcsoló, 1-1,6A | GV2P06 | db 1 | 66210 06430 | |
| GV2P07 motorvédő kapcsoló, 1,6-2,5A | GV2P07 | db 1 | 66210 06440 | |
| GV2P08 motorvédő kapcsoló, 2,5-4A | GV2P08 | db 1 | 66210 06450 | |
| GV2P10 motorvédő kapcsoló, 4-6,3A | GV2P10 | db 1 | 66210 06460 | |
| GV2P14 motorvédő kapcsoló, 6-10A | GV2P14 | db 1 | 66210 06470 | |
| GV2P16 motorvédő kapcsoló, 9-14A | GV2P16 | db 1 | 66210 06480 | |
| GV2P20 motorvédő kapcsoló, 13-18A | GV2P20 | db 1 | 66210 06490 | |

Engedménycsoport: 5

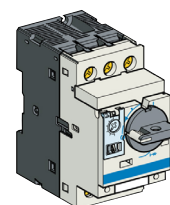

Érvényes: 2024. június 1-től





Áraink letölthetők honlapunkról: www.duoverzio.hu/arlista

1139 Budapest Lomb u. 15. • Telefon:+36 1 239-3241 • E-mail: info@duoverzio.hu • web: www.duoverzio.hu

2800 Tatabánya Búzavirág utca 8. • Telefon: 34 510-842 ♦ 6728 Szeged Dorozsmai út 17-19 • Telefon: 62 541-434

SEDNA SZERELVÉNYEK, FEHÉR

Engedménycsoport: 5

| | gyári jel | egység egység | csom. egység | megrendelési szám | egységár Ft+ÁFA |
|---|---|------------------|-----------------|-------------------|--------------------|
| Kapcsolók, nyomók | | | | | |
|  | ÚJ SEDNA Egypólusú kapcsoló, rugós bekötés, 10AX, (101), fehér | SDD111101 | db 1 | 66279 18209 | |
| | ÚJ SEDNA Kétpólusú kapcsoló, rugós bekötés, 10AX, (102), fehér | SDD111102 | db 1 | 66279 18212 | |
| | ÚJ SEDNA Csillárkapcsoló, rugós bekötés, 10AX, (105), fehér | SDD111105 | db 1 | 66279 18215 | |
| | ÚJ SEDNA Váltókapcsoló, rugós bekötés, 10AX, (106), fehér | SDD111106 | db 1 | 66279 18217 | |
| | ÚJ SEDNA Keresztkapcsoló, rugós bekötés, 10AX, (107), fehér | SDD111107 | db 1 | 66279 18220 | |
| | ÚJ SEDNA Kettős váltókapcsoló, rugós bekötés, 10AX, (106+6), fehér | SDD111108 | db 1 | 66279 18222 | |
| | ÚJ SEDNA Egypólusú nyomó, rugós bekötés, 10A, (101N), fehér | SDD111111 | db 1 | 66279 18223 | |
| | ÚJ SEDNA Váltóérintkezős nyomó, 10A, fehér | SDD111116 | db 1 | 66279 18226 | |
| | ÚJ SEDNA Kettős nyomó, rugós bekötés, 10A, fehér | SDD111118 | db 1 | 66279 18228 | |
| | ÚJ SEDNA Redőnykapcsoló, rugós bekötés, 10AX, fehér | SDD111104 | db 1 | 66279 18214 | |
| | ÚJ SEDNA Redőnynyomó, rugós bekötés, 10AX, fehér | SDD111114 | db 1 | 66279 18225 | |
| Dugaljak | | | | | |
|  | ÚJ SEDNA 2P+F csatlakozóaljzat, csavaros bekötés, 16A, fehér | SDD111025 | db 1 | 66279 18205 | |
| | ÚJ SEDNA 2P+F csatlakozóaljzat, rugós bekötés, 16A, fehér | SDD111026 | db 1 | 66279 18206 | |
| | ÚJ SEDNA 2P+F csatlakozóaljzat biztonsági zsaluval, csavaros, 16A | SDD111021 | db 1 | 66279 18201 | |
| | ÚJ SEDNA 2P+F csatlakozóaljzat biztonsági zsaluval, rugós, 16A, fehér | SDD111022 | db 1 | 66279 18202 | |
| | ÚJ SEDNA 2P+F csatlakozóaljzat, kettős USB töltővel, rugós, 16A/2.4A | SDD111052 | db 1 | 66279 18207 | |
| Gyengeáramú csatlakozók | | | | | |
|  | ÚJ SEDNA Dupla USB töltő, A+A, 2.1A, fehér | SDD111401 | db 1 | 66279 18247 | |
| | ÚJ SEDNA Dupla USB töltő, A+C, 2.4A, fehér | SDD111402 | db 1 | 66279 18248 | |
| | ÚJ SEDNA Kettős hangfalcsatlakozó, rugós bekötés, fehér | SDD111411 | db 1 | 66279 18249 | |
| | ÚJ SEDNA 1xRJ45 Cat5e UTP aljzat, fehér | SDD111451 | db 1 | 66279 18255 | |
| | ÚJ SEDNA 2xRJ45 Cat5e UTP aljzat, fehér | SDD111452 | db 1 | 66279 18256 | |
| | ÚJ SEDNA 1xRJ45 Cat6 UTP aljzat, fehér | SDD111461 | db 1 | 66279 18257 | |
| | ÚJ SEDNA 2xRJ45 Cat6 UTP aljzat, fehér | SDD111462 | db 1 | 66279 18259 | |
| | ÚJ SEDNA 1xRJ45 Cat6A UTP aljzat, fehér | SDD111466 | db 1 | 66279 18261 | |
| | ÚJ SEDNA 2xRJ45 Cat6A UTP aljzat, fehér | SDD111467 | db 1 | 66279 18263 | |
| | ÚJ SEDNA RJ11/RJ45 Cat6 UTP kombinált aljzat, fehér | SDD111468 | db 1 | 66279 18265 | |
| | ÚJ SEDNA TV/RJ45 Cat6 UTP kombinált aljzat, fehér | SDD111469T | db 1 | 66279 18266 | |
| | ÚJ SEDNA TV aljzat, végzáró, 4 dB, fehér | SDD111471 | db 1 | 66279 18267 | |
| | ÚJ SEDNA TV/R aljzat, végzáró, 4 dB, fehér | SDD111471R | db 1 | 66279 18268 | |
| | ÚJ SEDNA TV/SAT aljzat, végzáró, 4 dB, fehér | SDD111471S | db 1 | 66279 18269 | |
| | ÚJ SEDNA TV aljzat, átmenő, 7 dB, fehér | SDD111474 | db 1 | 66279 18270 | |
| | ÚJ SEDNA TV/R aljzat, átmenő, 7 dB, fehér | SDD111474R | db 1 | 66279 18271 | |
| | ÚJ SEDNA TV/SAT aljzat, átmenő, 7 dB, fehér | SDD111474S | db 1 | 66279 18272 | |
| | ÚJ SEDNA TV/R/SAT aljzat, végzáró, 4 dB, fehér | SDD111481 | db 1 | 66279 18273 | |
| | ÚJ SEDNA TV/SAT/SAT aljzat, végzáró, 4 dB, fehér | SDD111481S | db 1 | 66279 18274 | |
| | ÚJ SEDNA TV/R/SAT aljzat, átmenő, 7 dB, fehér | SDD111484 | db 1 | 66279 18275 | |
| | ÚJ SEDNA 1xRJ11 aljzat, fehér | SDD111491 | db 1 | 66279 18276 | |
| | ÚJ SEDNA 2xRJ11 aljzat, fehér | SDD111492 | db 1 | 66279 18277 | |
| | Keretek, kiegészítők | | | | |
|  | SEDNA DESIGN Egyes keret, fehér | SDD311801 | db 1 | 66279 18729 | |
| | SEDNA DESIGN Kettes keret, univerzális, fehér | SDD311802 | db 1 | 66279 18730 | |
| | SEDNA DESIGN Hármaskeret, univerzális, fehér | SDD311803 | db 1 | 66279 18731 | |
| | SEDNA DESIGN Négyes keret, univerzális, fehér | SDD311804 | db 1 | 66279 18732 | |
| | SEDNA DESIGN Ötös keret, univerzális, fehér | SDD311805 | db 1 | 66279 18733 | |
| | ÚJ SEDNA Egyes kiemelőkeret, sorolható, fehér | SDD111901 | db 1 | 66279 18284 | |
| | ÚJ SEDNA Kábelkivezető, fehér | SDD111903 | db 1 | 66279 18285 | |
| | ÚJ SEDNA Vakfedél, fehér | SDD111904 | db 1 | 66279 18286 | |
| Vízmentes szerelvények IP44 | | | | | |
|  | ÚJ SEDNA Egypólusú kapcsoló, rugós bekötés, 10AX, IP44, fehér | SDD211101 | db 1 | 66279 18687 | |
| | ÚJ SEDNA Kétpólusú kapcsoló, rugós bekötés, 10AX, IP44, fehér | SDD211102 | db 1 | 66279 18688 | |
| | ÚJ SEDNA Váltókapcsoló, rugós bekötés, 10AX, IP44, fehér | SDD211106 | db 1 | 66279 18690 | |
| | ÚJ SEDNA Csillárkapcsoló, rugós bekötés, 10AX, IP44, fehér | SDD211105 | db 1 | 66279 18689 | |
| | ÚJ SEDNA Egypólusú nyomó csengőjellel, rugós bekötés, 10A, IP44 | SDD211131 | db 1 | 66279 18692 | |
| | ÚJ SEDNA 2P+F csatlakozóaljzat csapófedeles, csavaros, 16A, IP44 | SDD211023 | db 1 | 66279 18685 | |
| | ÚJ SEDNA 2P+F csatlakozóaljzat csapófedeles, rugós, IP44 | SDD211024 | db 1 | 66279 18686 | |

Érvényes: 2024. június 1-től

1139 Budapest Lomb u. 15. • Telefon: +36 1 239-3241 • E-mail: info@duoverzio.hu • web: www.duoverzio.hu
9028 Győr, Sashegy (81-es út) • Telefon: 96 523-893 ♦ 8000 Székesfehérvár Raktár u. 7. • Telefon: 22 500-560
4400 Nyíregyháza Tambura utca 1. • Telefon: 21 300-4035

SEDNA SZERELVÉNYEK, BÉZS

| | gyári jel | egység egység | csom. egység | megrendelési szám | egységár Ft+ÁFA | | |
|--|------------|------------------|-----------------|-------------------|--------------------|--|--|
| Kapcsolók, nyomók | | | | | | | |
| ÚJ SEDNA Egypólusú kapcsoló, rugós bekötés, 10AX, (101), bézs | SDD112101 | db | 1 | 66279 18296 | | | |
| ÚJ SEDNA Kétpólusú kapcsoló, rugós bekötés, 10AX, (102), bézs | SDD112102 | db | 1 | 66279 18299 | | | |
| ÚJ SEDNA Csillárkapcsoló, rugós bekötés, 10AX, (105), bézs | SDD112105 | db | 1 | 66279 18302 | | | |
| ÚJ SEDNA Váltókapcsoló, rugós bekötés, 10AX, (106), bézs | SDD112106 | db | 1 | 66279 18304 | | | |
| ÚJ SEDNA Keresztkapcsoló, rugós bekötés, 10AX, (107), bézs | SDD112107 | db | 1 | 66279 18307 | | | |
| ÚJ SEDNA Kettős váltókapcsoló, rugós bekötés, 10AX, (106+6), bézs | SDD112108 | db | 1 | 66279 18309 | | | |
| ÚJ SEDNA Egypólusú nyomó, rugós bekötés, 10A, (101N), bézs | SDD112111 | db | 1 | 66279 18310 | | | |
| ÚJ SEDNA Váltóérintkezős nyomó, 10A, bézs | SDD112116 | db | 1 | 66279 18313 | | | |
| ÚJ SEDNA Kettős nyomó, rugós bekötés, 10A, bézs | SDD112118 | db | 1 | 66279 18315 | | | |
| ÚJ SEDNA Redőnykapcsoló, rugós bekötés, 10AX, bézs | SDD112104 | db | 1 | 66279 18301 | | | |
| ÚJ SEDNA Redőnynyomó, rugós bekötés, 10AX, bézs | SDD112114 | db | 1 | 66279 18312 | | | |
| Dugaljak | | | | | | | |
| ÚJ SEDNA 2P+F csatlakozóaljzat, csavaros bekötés, 16A, bézs | SDD112025 | db | 1 | 66279 18293 | | | |
| ÚJ SEDNA 2P+F csatlakozóaljzat, rugós bekötés, 16A, bézs | SDD112026 | db | 1 | 66279 18294 | | | |
| ÚJ SEDNA 2P+F csatlakozóaljzat biztonsági zsaluval, csavaros, 16A | SDD112021 | db | 1 | 66279 18289 | | | |
| ÚJ SEDNA 2P+F csatlakozóaljzat biztonsági zsaluval, rugós, 16A, bézs | SDD112022 | db | 1 | 66279 18290 | | | |
| ÚJ SEDNA 2P+F csatlakozóaljzat, kettős USB töltővel, rugós, 16A/2.4A | SDD112052 | db | 1 | 66279 18295 | | | |
| Gyengeáramú csatlakozók | | | | | | | |
| ÚJ SEDNA Dupla USB töltő, A+A, 2.1A, bézs | SDD112401 | db | 1 | 66279 18334 | | | |
| ÚJ SEDNA Dupla USB töltő, A+C, 2.4A, bézs | SDD112402 | db | 1 | 66279 18335 | | | |
| ÚJ SEDNA Kettős hangfalcsatlakozó, rugós bekötés, bézs | SDD112411 | db | 1 | 66279 18336 | | | |
| ÚJ SEDNA 1xRJ45 Cat5e UTP aljzat, bézs | SDD112451 | db | 1 | 66279 18342 | | | |
| ÚJ SEDNA 2xRJ45 Cat5e UTP aljzat, bézs | SDD112452 | db | 1 | 66279 18343 | | | |
| ÚJ SEDNA 1xRJ45 Cat6 UTP aljzat, bézs | SDD112461 | db | 1 | 66279 18344 | | | |
| ÚJ SEDNA 2xRJ45 Cat6 UTP aljzat, bézs | SDD112462 | db | 1 | 66279 18346 | | | |
| ÚJ SEDNA 1xRJ45 Cat6A UTP aljzat, bézs | SDD112466 | db | 1 | 66279 18348 | | | |
| ÚJ SEDNA 2xRJ45 Cat6A UTP aljzat, bézs | SDD112467 | db | 1 | 66279 18350 | | | |
| ÚJ SEDNA RJ11/RJ45 Cat6 UTP kombinált aljzat, bézs | SDD112468 | db | 1 | 66279 18352 | | | |
| ÚJ SEDNA TV/RJ45 Cat6 UTP kombinált aljzat, bézs | SDD112469T | db | 1 | 66279 18353 | | | |
| ÚJ SEDNA TV aljzat, végzáró, 4 dB, bézs | SDD112471 | db | 1 | 66279 18354 | | | |
| ÚJ SEDNA TV/R aljzat, végzáró, 4 dB, bézs | SDD112471R | db | 1 | 66279 18355 | | | |
| ÚJ SEDNA TV/SAT aljzat, végzáró, 4 dB, bézs | SDD112471S | db | 1 | 66279 18356 | | | |
| ÚJ SEDNA TV aljzat, átmenő, 7 dB, bézs | SDD112474 | db | 1 | 66279 18357 | | | |
| ÚJ SEDNA TV/R aljzat, átmenő, 7 dB, bézs | SDD112474R | db | 1 | 66279 18358 | | | |
| ÚJ SEDNA TV/SAT aljzat, átmenő, 7 dB, bézs | SDD112474S | db | 1 | 66279 18359 | | | |
| ÚJ SEDNA TV/R/SAT aljzat, végzáró, 4 dB, bézs | SDD112481 | db | 1 | 66279 18360 | | | |
| ÚJ SEDNA TV/SAT/SAT aljzat, végzáró, 4 dB, bézs | SDD112481S | db | 1 | 66279 18361 | | | |
| ÚJ SEDNA TV/R/SAT aljzat, átmenő, 7 dB, bézs | SDD112484 | db | 1 | 66279 18362 | | | |
| ÚJ SEDNA 1xRJ11 aljzat, bézs | SDD112491 | db | 1 | 66279 18363 | | | |
| ÚJ SEDNA 2xRJ11 aljzat, bézs | SDD112492 | db | 1 | 66279 18364 | | | |
| Keretek, kiegészítők | | | | | | | |
| SEDNA DESIGN Egyes keret, bézs | SDD312801 | db | 1 | 66279 18735 | | | |
| SEDNA DESIGN Kettes keret, univerzális, bézs | SDD312802 | db | 1 | 66279 18736 | | | |
| SEDNA DESIGN Hármaskeret, univerzális, bézs | SDD312803 | db | 1 | 66279 18737 | | | |
| SEDNA DESIGN Négyes keret, univerzális, bézs | SDD312804 | db | 1 | 66279 18738 | | | |
| SEDNA DESIGN Ötös keret, univerzális, bézs | SDD312805 | db | 1 | 66279 18739 | | | |
| ÚJ SEDNA Egyes kiemelőkeret, sorolható, bézs | SDD112901 | db | 1 | 66279 18371 | | | |
| ÚJ SEDNA Kábelkivezető, bézs | SDD112903 | db | 1 | 66279 18372 | | | |
| ÚJ SEDNA Vakfedél, bézs | SDD112904 | db | 1 | 66279 18373 | | | |
| Vízmentes szerelvények IP44 | | | | | | | |
| ÚJ SEDNA Egypólusú kapcsoló, rugós bekötés, 10AX, IP44, bézs | SDD212101 | db | 1 | 66279 18696 | | | |
| ÚJ SEDNA Kétpólusú kapcsoló, rugós bekötés, 10AX, IP44, bézs | SDD212102 | db | 1 | 66279 18697 | | | |
| ÚJ SEDNA Váltókapcsoló, rugós bekötés, 10AX, IP44, bézs | SDD212106 | db | 1 | 66279 18699 | | | |
| ÚJ SEDNA Csillárkapcsoló, rugós bekötés, 10AX, IP44, bézs | SDD212105 | db | 1 | 66279 18698 | | | |
| ÚJ SEDNA Egypólusú nyomó csengőjellel, rugós bekötés, 10A, IP44 | SDD212131 | db | 1 | 66279 18700 | | | |
| ÚJ SEDNA 2P+F csatlakozóaljzat csapófedeles, csavaros, 16A, IP44 | SDD212023 | db | 1 | 66279 18694 | | | |
| ÚJ SEDNA 2P+F csatlakozóaljzat csapófedeles, rugós, IP44 | SDD212024 | db | 1 | 66279 18695 | | | |

Engedménycsoport: 5

Érvényes: 2024. június 1-től

Áraink letölthetők honlapunkról: www.duverzio.hu/arlista

1139 Budapest Lomb u. 15. • Telefon: +36 1 239-3241 • E-mail: info@duoverzio.hu • web: www.duverzio.hu

2800 Tatabánya Búzavirág utca 8. • Telefon: 34 510-842 ♦ 6728 Szeged Dorozsmai út 17-19 • Telefon: 62 541-434

SORKAPOCS DOBOZOK, KAPCSOLÓSZEKRÉNYEK

Engedménycsoport: 5

| típusjel | szélesség mm | magasság mm | mélység mm | egység | tömeg kg | megrendelési szám | egységár Ft+ÁFA |
|---|-----------------|----------------|---------------|--------|-------------|-------------------|--------------------|
| KX acéllemez kötődoboz | | | | | | | |
| RAL7035 szürke festett acéllemez IP66, csavaros fedél | | | | | | | |
| KX 1514.000 | 150 | 150 | 80 | db | 1 | 70015 14000 | |
| KX 1500.000 | 150 | 150 | 120 | db | 1 | 70015 00000 | |
| KX 1528.000 | 200 | 150 | 80 | db | 1 | 70015 28000 | |
| KX 1529.000 | 200 | 150 | 120 | db | 1 | 70015 29000 | |
| KX 1516.000 | 200 | 200 | 80 | db | 1 | 70015 16000 | |
| KX 1502.000 | 200 | 200 | 120 | db | 1 | 70015 02000 | |
| KX 1515.000 | 300 | 150 | 80 | db | 1 | 70015 15000 | |
| KX 1501.000 | 300 | 150 | 120 | db | 1 | 70015 01000 | |
| KX 1517.000 | 300 | 200 | 80 | db | 1 | 70015 17000 | |
| KX 1503.000 | 300 | 200 | 120 | db | 1 | 70015 03000 | |
| KX 1507.000 | 300 | 300 | 120 | db | 1 | 70015 07000 | |
| KX 1589.000 | 400 | 150 | 120 | db | 1 | 70015 89000 | |
| KX 1518.000 | 400 | 200 | 80 | db | 1 | 70015 18000 | |
| KX 1504.000 | 400 | 200 | 120 | db | 1 | 70015 04000 | |
| KX 1508.000 | 400 | 300 | 120 | db | 1 | 70015 08000 | |
| KX 1511.000 | 400 | 400 | 120 | db | 1 | 70015 11000 | |
| KX 1505.000 | 500 | 200 | 120 | db | 1 | 70015 05000 | |
| KX 1509.000 | 500 | 300 | 120 | db | 1 | 70015 09000 | |
| KX 1506.000 | 600 | 200 | 120 | db | 1 | 70015 06000 | |
| KX 1510.000 | 600 | 300 | 120 | db | 1 | 70015 10000 | |
| KX 1512.000 | 600 | 400 | 120 | db | 1 | 70015 12000 | |
| KX 1527.000 | 800 | 200 | 120 | db | 1 | 70015 27000 | |
| KX 1513.000 | 800 | 400 | 120 | db | 1 | 70015 13000 | |



CM kompakt kapcsolószekrények

RAL7035 szürke festett acéllemez ház és ajtó, IP55, horganyzott szerelőlappal

| | | | | | | | |
|-------------|---------|------|------|-----|----|---|-------------|
| CM 5110.500 | 1 ajtós | 600 | 800 | 400 | db | 1 | 70051 10500 |
| CM 5111.500 | 1 ajtós | 600 | 1000 | 400 | db | 1 | 70051 11500 |
| CM 5112.500 | 1 ajtós | 600 | 1200 | 300 | db | 1 | 70051 12500 |
| CM 5113.500 | 1 ajtós | 600 | 1200 | 400 | db | 1 | 70051 13500 |
| CM 5114.500 | 1 ajtós | 800 | 1000 | 300 | db | 1 | 70051 14500 |
| CM 5115.500 | 1 ajtós | 800 | 1000 | 400 | db | 1 | 70051 15500 |
| CM 5116.500 | 1 ajtós | 800 | 1200 | 300 | db | 1 | 70051 16500 |
| CM 5117.500 | 1 ajtós | 800 | 1200 | 400 | db | 1 | 70051 17500 |
| CM 5118.500 | 2 ajtós | 1000 | 1000 | 300 | db | 1 | 70051 18500 |
| CM 5119.500 | 2 ajtós | 1000 | 1200 | 300 | db | 1 | 70051 19500 |
| CM 5120.500 | 2 ajtós | 1000 | 1200 | 400 | db | 1 | 70051 20500 |
| CM 5121.500 | 2 ajtós | 1000 | 1400 | 300 | db | 1 | 70051 21500 |
| CM 5122.500 | 2 ajtós | 1000 | 1400 | 400 | db | 1 | 70051 22500 |
| CM 5123.500 | 2 ajtós | 1200 | 1200 | 400 | db | 1 | 70051 23500 |

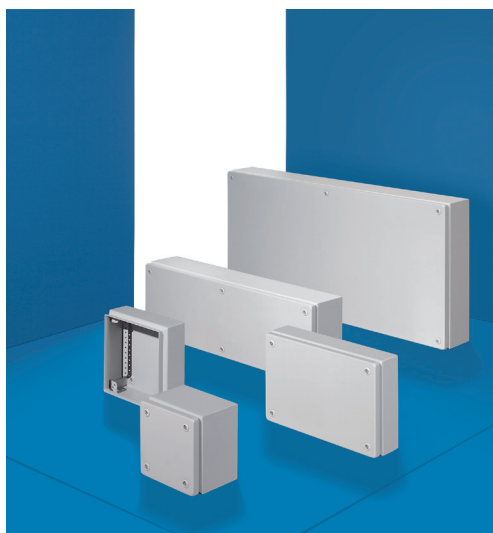

Érvényes: 2024. június 1-től

1139 Budapest Lomb u. 15. • Telefon: +36 1 239-3241 • E-mail: info@duoverzio.hu • web: www.duoverzio.hu
9028 Győr, Sashegy (81-es út) • Telefon: 96 523-893 ♦ 8000 Székesfehérvár Raktár u. 7. • Telefon: 22 500-560
4400 Nyíregyháza Tambura utca 1. • Telefon: 21 300-4035

KAPCSOLÓSZEKRÉNYEK IP55/66

| típusjel | szélesség mm | magasság mm | mélység mm | egység | tömeg kg | megrendelési szám | egységár Ft+ÁFA | |
|---|-----------------|----------------|---------------|--------|-------------|----------------------|--------------------|--|
| AX kompakt fali kapcsolószekrények | | | | | | | | |
| RAL7035 szürke festett acéllemez ház és ajtó, IP66, horganyzott szerelőlappal | | | | | | | | |
| AX 1033.000 | 300 | 300 | 210 | db | 1 | 70010 33000 | | |
| AX 1034.000 | 300 | 400 | 210 | db | 1 | 70010 34000 | | |
| AX 1031.000 | 380 | 300 | 210 | db | 1 | 70010 31000 | | |
| AX 1380.000 | 380 | 380 | 210 | db | 1 | 70013 80000 | | |
| AX 1038.000 | 380 | 600 | 210 | db | 1 | 70010 38000 | | |
| AX 1338.000 | 380 | 600 | 350 | db | 1 | 70013 38000 | | |
| AX 1045.000 | 400 | 500 | 210 | db | 1 | 70010 45000 | | |
| AX 1037.000 | 400 | 800 | 300 | db | 1 | 70010 37000 | | |
| AX 1050.000 | 500 | 500 | 210 | db | 1 | 70010 50000 | | |
| AX 1350.000 | 500 | 500 | 300 | db | 1 | 70013 50000 | | |
| AX 1057.000 | 500 | 700 | 250 | db | 1 | 70010 57000 | | |
| AX 1039.000 | 600 | 380 | 210 | db | 1 | 70010 39000 | | |
| AX 1339.000 | 600 | 380 | 350 | db | 1 | 70013 39000 | | |
| AX 1060.000 | 600 | 600 | 210 | db | 1 | 70010 60000 | | |
| AX 1054.000 | 600 | 600 | 250 | db | 1 | 70010 54000 | | |
| AX 1360.000 | 600 | 600 | 350 | db | 1 | 70013 60000 | | |
| AX 1076.000 | 600 | 760 | 210 | db | 1 | 70010 76000 | | |
| AX 1376.000 | 600 | 760 | 350 | db | 1 | 70013 76000 | | |
| AX 1058.000 | 600 | 800 | 250 | db | 1 | 70010 58000 | | |
| AX 1059.000 | 600 | 800 | 400 | db | 1 | 70010 59000 | | |
| AX 1090.000 | 600 | 1000 | 250 | db | 1 | 70010 90000 | | |
| AX 1091.000 | 600 | 1000 | 400 | db | 1 | 70010 91000 | | |
| AX 1260.000 | 600 | 1200 | 300 | db | 1 | 70012 60000 | | |
| AX 1261.000 | 600 | 1200 | 400 | db | 1 | 70012 61000 | | |
| AX 1077.000 | 760 | 760 | 210 | db | 1 | 70010 77000 | | |
| AX 1073.000 | 760 | 760 | 300 | db | 1 | 70010 73000 | | |
| AX 1055.000 | 800 | 600 | 300 | db | 1 | 70010 55000 | | |
| AX 1180.000 | 800 | 1000 | 300 | db | 1 | 70011 80000 | | |
| AX 1181.000 | 800 | 1000 | 400 | db | 1 | 70011 81000 | | |
| AX 1280.000 | 800 | 1200 | 300 | db | 1 | 70012 80000 | | |
| AX 1281.000 | 800 | 1200 | 400 | db | 1 | 70012 81000 | | |
| AX 1110.000 | 2 ajtós | 1000 | 1000 | 300 | db | 1 | 70011 10000 | |
| AX 1213.000 | 2 ajtós | 1000 | 1200 | 300 | db | 1 | 70012 13000 | |
| AX 1214.000 | 2 ajtós | 1000 | 1200 | 400 | db | 1 | 70012 14000 | |
| AX 1114.000 | 2 ajtós | 1000 | 1400 | 300 | db | 1 | 70011 14000 | |
| AX 1115.000 | 2 ajtós | 1000 | 1400 | 400 | db | 1 | 70011 15000 | |
| AX 1100.000 | 2 ajtós | 1000 | 760 | 210 | db | 1 | 70011 00000 | |
| AX 1130.000 | 2 ajtós | 1000 | 760 | 300 | db | 1 | 70011 30000 | |
| AX 1116.000 | 2 ajtós | 1200 | 1200 | 400 | db | 1 | 70011 16000 | |
| SE8 önálló szekrények | | | | | | | | |
| RAL7035 szürke festett acéllemez ház és ajtó, IP55, horganyzott szerelőlappal | | | | | | | | |
| SE 5830.500 | 1 ajtós | 600 | 1800 | 400 | db | 1 | 70058 30500 | |
| SE 5831.500 | 1 ajtós | 800 | 1800 | 400 | db | 1 | 70058 31500 | |
| SE 5832.500 | 1 ajtós | 800 | 2000 | 400 | db | 1 | 70058 32500 | |
| SE 5833.500 | 1 ajtós | 800 | 2000 | 500 | db | 1 | 70058 33500 | |
| SE 5834.500 | 1 ajtós | 800 | 2000 | 600 | db | 1 | 70058 34500 | |
| SE 5840.500 | 2 ajtós | 1000 | 1800 | 400 | db | 1 | 70058 40500 | |
| SE 5841.500 | 2 ajtós | 1200 | 1800 | 400 | db | 1 | 70058 41500 | |
| SE 5842.500 | 2 ajtós | 1600 | 1800 | 400 | db | 1 | 70058 42500 | |
| SE 5843.500 | 2 ajtós | 1200 | 2000 | 400 | db | 1 | 70058 43500 | |
| SE 5844.500 | 2 ajtós | 1200 | 2000 | 500 | db | 1 | 70058 44500 | |
| SE 5845.500 | 2 ajtós | 1200 | 2000 | 600 | db | 1 | 70058 45500 | |
| SE 5846.500 | 2 ajtós | 1800 | 2000 | 500 | db | 1 | 70058 46500 | |

Engedménycsoport: 5



Érvényes: 2024. június 1-től

Áraink letölthetők honlapunkról: www.duoverzio.hu/arlista

1139 Budapest Lomb u. 15. • Telefon:+36 1 239-3241 • E-mail: info@duoverzio.hu • web: www.duoverzio.hu

2800 Tatabánya Búzavirág utca 8. • Telefon: 34 510-842 ♦ 6728 Szeged Dorozsmai út 17-19 • Telefon: 62 541-434

SOROLHATÓ KAPCSOLÓSZEKRÉNY RENDSZER

Engedménycsoport: 5

| típusjel | szélesség mm | magasság mm | mélység mm | egység | tömeg kg | megrendelési szám | egységár Ft+ÁFA |
|----------|-----------------|----------------|---------------|--------|-------------|-------------------|--------------------|
|----------|-----------------|----------------|---------------|--------|-------------|-------------------|--------------------|

VX25 sorolható szekrényrendszerek

RAL7035 szürke festett acéllemez ház és ajtó, IP55, horganyzott szerelőlappal



| | | | | | | | |
|-------------|---------|------|------|-----|----|---|-------------|
| VX 8615.000 | | 600 | 1200 | 500 | db | 1 | 70086 15000 |
| VX 8815.000 | | 800 | 1200 | 500 | db | 1 | 70088 15000 |
| VX 8215.000 | 2 ajtós | 1200 | 1200 | 500 | db | 1 | 70082 15000 |
| VX 8645.000 | | 600 | 1400 | 500 | db | 1 | 70086 45000 |
| VX 8845.000 | | 800 | 1400 | 500 | db | 1 | 70088 45000 |
| VX 8245.000 | 2 ajtós | 1200 | 1400 | 500 | db | 1 | 70082 45000 |
| VX 8665.000 | | 600 | 1600 | 500 | db | 1 | 70086 65000 |
| VX 8865.000 | | 800 | 1600 | 500 | db | 1 | 70088 65000 |
| VX 8265.000 | 2 ajtós | 1200 | 1600 | 500 | db | 1 | 70082 65000 |
| VX 8485.000 | | 400 | 1800 | 500 | db | 1 | 70084 85000 |
| VX 8486.000 | | 400 | 1800 | 600 | db | 1 | 70084 86000 |
| VX 8684.000 | | 600 | 1800 | 400 | db | 1 | 70086 84000 |
| VX 8685.000 | | 600 | 1800 | 500 | db | 1 | 70086 85000 |
| VX 8686.000 | | 600 | 1800 | 600 | db | 1 | 70086 86000 |
| VX 8884.000 | | 800 | 1800 | 400 | db | 1 | 70088 84000 |
| VX 8885.000 | | 800 | 1800 | 500 | db | 1 | 70088 85000 |
| VX 8880.000 | 2 ajtós | 800 | 1800 | 500 | db | 1 | 70088 80000 |
| VX 8886.000 | | 800 | 1800 | 600 | db | 1 | 70088 86000 |
| VX 8881.000 | 2 ajtós | 800 | 1800 | 600 | db | 1 | 70088 81000 |
| VX 8084.000 | | 1000 | 1800 | 400 | db | 1 | 70080 84000 |
| VX 8080.000 | 2 ajtós | 1000 | 1800 | 400 | db | 1 | 70080 80000 |
| VX 8284.000 | 2 ajtós | 1200 | 1800 | 400 | db | 1 | 70082 84000 |
| VX 8285.000 | 2 ajtós | 1200 | 1800 | 500 | db | 1 | 70082 85000 |
| VX 8286.000 | 2 ajtós | 1200 | 1800 | 600 | db | 1 | 70082 86000 |
| VX 8405.000 | | 400 | 2000 | 500 | db | 1 | 70084 05000 |
| VX 8406.000 | | 400 | 2000 | 600 | db | 1 | 70084 06000 |
| VX 8604.000 | | 600 | 2000 | 400 | db | 1 | 70086 04000 |
| VX 8605.000 | | 600 | 2000 | 500 | db | 1 | 70086 05000 |
| VX 8606.000 | | 600 | 2000 | 600 | db | 1 | 70086 06000 |
| VX 8608.000 | | 600 | 2000 | 800 | db | 1 | 70086 08000 |
| VX 8804.000 | | 800 | 2000 | 400 | db | 1 | 70088 04000 |
| VX 8805.000 | | 800 | 2000 | 500 | db | 1 | 70088 05000 |
| VX 8806.000 | | 800 | 2000 | 600 | db | 1 | 70088 06000 |
| VX 8808.000 | | 800 | 2000 | 800 | db | 1 | 70088 08000 |
| VX 8004.000 | 2 ajtós | 1000 | 2000 | 400 | db | 1 | 70080 04000 |
| VX 8005.000 | 2 ajtós | 1000 | 2000 | 500 | db | 1 | 70080 05000 |
| VX 8006.000 | 2 ajtós | 1000 | 2000 | 600 | db | 1 | 70080 06000 |
| VX 8204.000 | 2 ajtós | 1200 | 2000 | 400 | db | 1 | 70082 04000 |
| VX 8205.000 | 2 ajtós | 1200 | 2000 | 500 | db | 1 | 70082 05000 |
| VX 8206.000 | 2 ajtós | 1200 | 2000 | 600 | db | 1 | 70082 06000 |
| VX 8208.000 | 2 ajtós | 1200 | 2000 | 800 | db | 1 | 70082 08000 |
| VX 8626.000 | | 600 | 2200 | 600 | db | 1 | 70086 26000 |
| VX 8826.000 | | 800 | 2200 | 600 | db | 1 | 70088 26000 |
| VX 8226.000 | 2 ajtós | 1200 | 2200 | 600 | db | 1 | 70082 26000 |



Érvényes: 2024. június 1-től

1139 Budapest Lomb u. 15. • Telefon: +36 1 239-3241 • E-mail: info@duoverzio.hu • web: www.duoverzio.hu
9028 Győr, Sashegy (81-es út) • Telefon: 96 523-893 ♦ 8000 Székesfehérvár Raktár u. 7. • Telefon: 22 500-560
4400 Nyíregyháza Tambura utca 1. • Telefon: 21 300-4035

SOROLHATÓ KAPCSOLÓSZEKRÉNY RENDSZER

| tipusjel | szélesség mm | magasság mm | mélység mm | egység | tömeg kg | megrendelési szám | egységár Ft+ÁFA |
|--|-----------------|----------------|---------------|--------|-------------|----------------------|--------------------|
| VX25 sorolható szekrényrendszerek | | | | | | | |
| Lábazati sarokelem elülső és hátsó lábazati takaróelemmel, 100mm | | | | | | | |
| VX 8640.000 | 300 | 100 | | pár | 1 | 70086 40000 | |
| VX 8640.001 | 400 | 100 | | pár | 1 | 70086 40001 | |
| VX 8640.002 | 600 | 100 | | pár | 1 | 70086 40002 | |
| VX 8640.003 | 800 | 100 | | pár | 1 | 70086 40003 | |
| VX 8640.004 | 850 | 100 | | pár | 1 | 70086 40004 | |
| VX 8640.005 | 1000 | 100 | | pár | 1 | 70086 40005 | |
| VX 8640.006 | 1100 | 100 | | pár | 1 | 70086 40006 | |
| VX 8640.007 | 1200 | 100 | | pár | 1 | 70086 40007 | |
| VX 8640.008 | 1600 | 100 | | pár | 1 | 70086 40008 | |
| VX 8640.009 | 1800 | 100 | | pár | 1 | 70086 40009 | |
| Lábazati sarokelem elülső és hátsó lábazati takaróelemmel, 200mm | | | | | | | |
| VX 8640.020 | 300 | 200 | | pár | 1 | 70086 40020 | |
| VX 8640.021 | 400 | 200 | | pár | 1 | 70086 40021 | |
| VX 8640.022 | 600 | 200 | | pár | 1 | 70086 40022 | |
| VX 8640.023 | 800 | 200 | | pár | 1 | 70086 40023 | |
| VX 8640.024 | 1000 | 200 | | pár | 1 | 70086 40024 | |
| VX 8640.025 | 1200 | 200 | | pár | 1 | 70086 40025 | |
| VX 8640.026 | 1600 | 200 | | pár | 1 | 70086 40026 | |
| VX 8640.027 | 1800 | 200 | | pár | 1 | 70086 40027 | |
| Oldalsó lábazati takarólemez, 100 mm VX acéllemez rendszerhez | | | | | | | |
| VX 8640.030 | | 100 | 300 | pár | 1 | 70086 40030 | |
| VX 8640.031 | | 100 | 400 | pár | 1 | 70086 40031 | |
| VX 8640.032 | | 100 | 500 | pár | 1 | 70086 40032 | |
| VX 8640.033 | | 100 | 600 | pár | 1 | 70086 40033 | |
| VX 8640.034 | | 100 | 800 | pár | 1 | 70086 40034 | |
| VX 8640.035 | | 100 | 1000 | pár | 1 | 70086 40035 | |
| VX 8640.036 | | 100 | 1200 | pár | 1 | 70086 40036 | |
| Oldalsó lábazati takarólemez, 200 mm VX acéllemez rendszerhez | | | | | | | |
| VX 8640.040 | | 200 | 300 | pár | 1 | 70086 40040 | |
| VX 8640.041 | | 200 | 400 | pár | 1 | 70086 40041 | |
| VX 8640.042 | | 200 | 500 | pár | 1 | 70086 40042 | |
| VX 8640.043 | | 200 | 600 | pár | 1 | 70086 40043 | |
| VX 8640.044 | | 200 | 800 | pár | 1 | 70086 40044 | |
| VX 8640.045 | | 200 | 1000 | pár | 1 | 70086 40045 | |
| VX 8640.046 | | 200 | 1200 | pár | 1 | 70086 40046 | |
| Felcsavarozható acéllemez oldalfal VX rendszerhez | | | | | | | |
| VX 8100.245 | | 2000 | 1000 | pár | 1 | 70081 00245 | |
| VX 8102.245 | | 2000 | 1200 | pár | 1 | 70081 02245 | |
| VX 8104.245 | | 2000 | 400 | pár | 1 | 70081 04245 | |
| VX 8105.245 | | 2000 | 500 | pár | 1 | 70081 05245 | |
| VX 8106.245 | | 2000 | 600 | pár | 1 | 70081 06245 | |
| VX 8108.245 | | 2000 | 800 | pár | 1 | 70081 08245 | |
| VX 8115.245 | | 1200 | 500 | pár | 1 | 70081 15245 | |
| VX 8120.245 | | 2200 | 1000 | pár | 1 | 70081 20245 | |
| VX 8122.245 | | 2200 | 1200 | pár | 1 | 70081 22245 | |
| VX 8126.245 | | 2200 | 600 | pár | 1 | 70081 26245 | |
| VX 8128.245 | | 2200 | 800 | pár | 1 | 70081 28245 | |
| VX 8145.245 | | 1400 | 500 | pár | 1 | 70081 45245 | |
| VX 8165.245 | | 1600 | 500 | pár | 1 | 70081 65245 | |
| VX 8166.245 | | 1600 | 600 | pár | 1 | 70081 66245 | |
| VX 8168.245 | | 1600 | 800 | pár | 1 | 70081 68245 | |
| VX 8170.245 | | 1200 | 600 | pár | 1 | 70081 70245 | |
| VX 8173.245 | | 800 | 600 | pár | 1 | 70081 73245 | |
| VX 8175.245 | | 1200 | 800 | pár | 1 | 70081 75245 | |
| VX 8176.245 | | 1200 | 1000 | pár | 1 | 70081 76245 | |
| VX 8184.245 | | 1800 | 400 | pár | 1 | 70081 84245 | |
| VX 8185.245 | | 1800 | 500 | pár | 1 | 70081 85245 | |
| VX 8186.245 | | 1800 | 600 | pár | 1 | 70081 86245 | |
| VX 8188.245 | | 1800 | 800 | pár | 1 | 70081 88245 | |

Engedménycsoport: 5

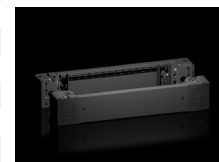

Érvényes: 2024. június 1-től

Áraink letölthetők honlapunkról: www.duoverzio.hu/arlista

1139 Budapest Lomb u. 15. • Telefon:+36 1 239-3241 • E-mail: info@duoverzio.hu • web: www.duoverzio.hu

2800 Tatabánya Búzavirág utca 8. • Telefon: 34 510-842 ♦ 6728 Szeged Dorozsmai út 17-19 • Telefon: 62 541-434

MOZGÁS- ÉS JELENLÉTÉRZÉKELŐK

Engedménycsoport: 1a

| megnevezés | gyári szám | megrendelési szám | egységár Ft+ÁFA |
|--|------------------------------------|-------------------|--------------------|
| Kültéri mozgásérzékelők 3000W kapcsolási teljesítménnyel IP54 oldalfalra, látószög 130° | | | |
|  | RC-plus next N 130 fehér | 93321 | 63111 93321 |
| | RC-plus next N 130 barna | 93324 | 63111 93324 |
| | RC-plus next N 130 fekete | 93323 | 63111 93323 |
| Kültéri mozgásérzékelők 3000W kapcsolási teljesítménnyel IP54 oldalfalra, látószög 230° | | | |
|  | RC-plus next N 230 fehér | 93331 | 63111 93331 |
| | RC-plus next N 230 barna | 93334 | 63111 93334 |
| | RC-plus next N 230 fekete | 93333 | 63111 93333 |
| | RC-plus next N 230 ezüst | 93346 | 63111 93346 |
| Kültéri mozgásérzékelők 3000W kapcsolási teljesítménnyel IP54 oldalfalra, látószög 280° | | | |
|  | RC-plus next N 280 fehér | 93341 | 63111 93341 |
| | RC-plus next N 280 barna | 93344 | 63111 93344 |
| | RC-plus next N 280 fekete | 93343 | 63111 93343 |
| Kültéri mozgásérzékelők 2000W kapcsolási teljesítménnyel IP44 oldalfalra, látószög 280° | | | |
|  | LC-plus 280 fehér | 91008 | 63111 91008 |
| | LC-plus 280 barna | 91018 | 63111 91018 |
| | LC-plus 280 fekete | 91028 | 63111 91028 |
| | LC-plus 280 ezüst | 91048 | 63111 91048 |
| Kültéri mozgásérzékelők 1000W kapcsolási teljesítménnyel IP44 oldalfalra, látószög 140° | | | |
|  | LC-Click-N 140 fehér | 91001 | 63111 91001 |
| | LC-Click-N 140 barna | 91011 | 63111 91011 |
| | LC-Click-N 140 fekete | 91021 | 63111 91021 |
| Kültéri mozgásérzékelők 1000W kapcsolási teljesítménnyel IP44 oldalfalra, látószög 200° | | | |
| | LC-Click-N 200 fehér | 91002 | 63111 91002 |
| | LC-Click-N 200 barna | 91012 | 63111 91012 |
| | LC-Click-N 200 fekete | 91022 | 63111 91022 |
| Kültéri mozgásérzékelők 1000W kapcsolási teljesítménnyel IP44 oldalfalra, látószög 120° | | | |
|  | LC-Mini 120 fehér | 91051 | 63111 91051 |
| | LC-Mini 120 fekete | 91071 | 63111 91071 |
| Kültéri mozgásérzékelők 1000W kapcsolási teljesítménnyel IP44 oldalfalra, látószög 180° | | | |
|  | LC-Mini 180 fehér | 91052 | 63111 91052 |
| | LC-Mini 180 fekete | 91072 | 63111 91072 |
| Mennyezeti mozgásérzékelők 2300W kapcsolási teljesítménnyel látószög 360° | | | |
|  | PD3N-1C-AP mennyezetre IP44 | 92190 | 63111 92190 |
| | PD3N-1C-DE álmennyezetre IP20 | 92196 | 63111 92196 |
| | PD3N-1C-UP mennyezeti dobozba IP20 | 92186 | 63111 92186 |

Érvényes: 2024. június 1-től

1139 Budapest Lomb u. 15. • Telefon: +36 1 239-3241 • E-mail: info@duoverzio.hu • web: www.duoverzio.hu
 9028 Győr, Sashegy (81-es út) • Telefon: 96 523-893 ♦ 8000 Székesfehérvár Raktár u. 7. • Telefon: 22 500-560
 4400 Nyíregyháza Tambura utca 1. • Telefon: 21 300-4035

MOZGÁS- ÉS JELENLÉTÉRZÉKELŐK

| megnevezés | gyári szám | megrendelési szám | egységár Ft+ÁFA |
|--|------------|-------------------|--------------------|
| Mennyezeti mozgásérzékelők 2000W kapcsolási teljesítménnyel látószög 360°, akusztikus érzékelővel | | | |
| PD3-1C-AP mennyezetre IP44 | 92219 | 63111 92219 | |
| PD3-1C-DE álmennyezetbe IP20 | 92184 | 63111 92184 | |
| Mennyezeti mozgásérzékelők 2000W kapcsolási teljesítménnyel látószög 360°, nagy felületekhez | | | |
| PD4N-1C-AP mennyezetre IP44 | 92144 | 63111 92144 | |
| PD4N-1C-DE álmennyezetbe IP20 | 92149 | 63111 92149 | |
| PD4N-1C-UP mennyezeti dobozba IP20 | 92151 | 63111 92151 | |
| Mennyezeti mozgásérzékelők 2000W kapcsolási teljesítménnyel látószög 360°, folyosókhoz | | | |
| PD4N-1C-K-AP mennyezetre IP44 | 92270 | 63111 92270 | |
| PD4N-1C-K-DE álmennyezetbe IP20 | 92274 | 63111 92274 | |
| Mennyezeti jelenlét érzékelők 2300W kapcsolási teljesítménnyel látószög 360° | | | |
| PD2-M-1C-AP mennyezetre IP20 | 92550 | 63111 92550 | |
| PD2-M-1C-DE álmennyezetbe IP20 | 92565 | 63111 92565 | |
| PD2-M-1C-UP mennyezeti dobozba IP20 | 92555 | 63111 92555 | |
| Mennyezeti jelenlét érzékelők 2300W kapcsolási teljesítménnyel látószög 360°, nagy felületekhez | | | |
| PD4-M-1C-AP mennyezetre IP20 | 92580 | 63111 92580 | |
| PD4-M-1C-DE álmennyezetbe IP20 | 92585 | 63111 92585 | |
| PD4-M-1C-UP mennyezeti dobozba IP20 | 92575 | 63111 92575 | |
| Mennyezeti jelenlét érzékelő 2300W kapcsolási teljesítménnyel látószög 360°, folyosókhoz | | | |
| PD4-M-1C-K-PS-DE álmennyezetbe IP20 | 92480 | 63111 92480 | |
| Mennyezeti jelenlét érzékelő 2300W kapcsolási teljesítménnyel látószög 360°, magas helyiségekbe | | | |
| PD4-M-1C-GH-AP mennyezetre IP20 | 92245 | 63111 92245 | |
| Mennyezeti jelenlét érzékelők 2300W kapcsolási teljesítménnyel látószög 360°, folyosókhoz | | | |
| PD4-M-1C-K-AP mennyezetre IP54 | 92587 | 63111 92587 | |
| PD4-M-1C-K-DE álmennyezetbe IP20 | 92586 | 63111 92586 | |
| Oldalfalba süllyeszthető mozgásérzékelők 2300W kapcsolási teljesítménnyel látószög 180° | | | |
| Indoor 180-R (relés) fehér | 92623 | 63111 92623 | |
| Indoor 180-T (triac) fehér | 92622 | 63111 92622 | |
| Kiegészítő előlapok Indoor érzékelőkhöz | | | |
| burkolat matt fehér IP20 | 92631 | 63111 92631 | |
| burkolat krém IP20 | 92632 | 63111 92632 | |
| burkolat ezüst IP20 | 92633 | 63111 92633 | |
| burkolat antracit IP20 | 92634 | 63111 92634 | |
| burkolat fehér IP54 | 92139 | 63111 92139 | |

Engedménycsoport: 1a













Érvényes: 2024. június 1-től

Áraink letölthetők honlapunkról: www.duoverzio.hu/arlista

1139 Budapest Lomb u. 15. • Telefon:+36 1 239-3241 • E-mail: info@duoverzio.hu • web: www.duoverzio.hu

2800 Tatabánya Búzavirág utca 8. • Telefon: 34 510-842 ♦ 6728 Szeged Dorozsmai út 17-19 • Telefon: 62 541-434

ROBBANÁSBIZTOS LÁMPATESTEK

| típusjel | rendelési kód | méret mm | megrendelési szám | egységár Ft+ÁFA |
|---|--|-----------------|-------------------|-----------------|
| Robbanásbiztos lámpatest műanyag ház Zóna1 IP66 | | | | |
|  | eLLK92018/18 1/6-1 Rb lámpatest 2x18W EVG 2xM25 tömszelencével | 12265875101 | 760x188x130 | 63008 00100 |
| | eLLK92036/36 1/6-1 Rb lámpatest 2x36W EVG 2xM25 tömszelencével | 12266875101 | 1360x188x130 | 63008 00110 |
| | eLLK92058/58 1/6-1 Rb lámpatest 2x58W EVG 2xM25 tömszelencével | 12267875101 | 1660x188x130 | 63008 00119 |
| Robbanásbiztos lámpatest műanyag ház Zóna1 IP66 akkus | | | | |
| | eLLK92018/18 1/6-1 NIB Rb lámpatest 2x18W EVG vészvilágítós 1,5/3h | 12260885101 | 900x188x130 | 63008 04541 |
| | eLLK92036/36 1/6-1 NIB Rb lámpatest 2x36W EVG vészvilágítós 1,5/3h | 12261885101 | 1500x188x130 | 63008 04542 |
| Robbanásbiztos lámpatest műanyag ház Zóna2 IP65 | | | | |
|  | nLLK98018/18 1/3-1 Rb lámpatest 2x18W EVG 1xM25 tömszelencével | 13465218001 | 760x188x130 | 63008 00372 |
| | nLLK98036/36 1/3-1 Rb lámpatest 2x36W EVG 1xM25 tömszelencével | 13465236001 | 1360x188x130 | 63008 00380 |
| | nLLK98058/58 1/3-1 Rb lámpatest 2x58W EVG 1xM25 tömszelencével | 13465258001 | 1660x188x130 | 63008 00388 |
| | nLLK98018/18 2/5-2 Rb lámpatest 2x18W EVG 2xM25 sorolható | 13465218011 | 760x188x130 | 63008 00373 |
| | nLLK98036/36 2/5-2 Rb lámpatest 2x36W EVG 2xM25 sorolható | 13465236011 | 1360x188x130 | 63008 00381 |
| | nLLK98058/58 2/5-2 Rb lámpatest 2x58W EVG 2xM25 sorolható | 13465258011 | 1660x188x130 | 63008 00389 |
| | WTX IP66 600 MM. 24 W. 3200 LM. 4000K Zóna 2 LED | | | 63008 04574 |
| | WTX IP66 600 MM. 32 W. 5340 LM. 4000K Zóna 2 LED | | | 63008 04575 |
| | WTX IP66 1200 MM. 48 W. 6400 LM. 4000K Zóna 2 LED | | | 63008 04572 |
| | WTX IP66 1200 MM. 64 W. 10680 LM. 4000K Zóna 2 LED | | | 63008 04573 |
| Üvegburás hengeres Rb lámpatest alumínium ház Zóna1 IP67 | | | | |
|  | AB 12220C Rb lámpatest 2x18/20W hagyományos előtétellel | NOR000005060346 | | 63008 00315 |
| | AB 12240C Rb lámpatest 2x36/40W hagyományos előtétellel | NOR000005060354 | | 63008 00319 |
| | AB 12265C Rb lámpatest 2x58/65W hagyományos előtétellel | NOR000005060362 | | 63008 00321 |
| | AB 12220LED Rb lámpatest 2x18W méretű LED csőre előkészítve | NOR000005060331 | | 63008 04563 |
| | AB 12220LED Rb lámpatest 2x36W méretű LED csőre előkészítve | NOR000005060332 | | 63008 04564 |
| | AB 12220LED Rb lámpatest 2x58W méretű LED csőre előkészítve | NOR000005060333 | | 63008 04565 |
| Oldalfali vagy mennyezeti Rb lámpatest Zóna1 | | | | |
|  | 0403 Rb lámpa (hajólámpa) 1x100W E27 IP55 | NOR000005120124 | 282x205x150 | 63008 00543 |
|  | 0403 Rb lámpa (hajólámpa) 20W LED 1600lm | | | 63008 04562 |
|  | AB12NAV70 Rb lámpatest 1xHSE70W E27 IP67 | NOR000005060070 | | 63008 00550 |
| Függeszthető Rb lámpatest Zóna1 IP65 | | | | |
|  | AB50IU Rb lámpa max. 100W izzó vagy 11W kompakt cső | NOR000115110289 | ∅ 125x254 | 63008 00557 |
| | AB51IU Rb lámpa max. 200W izzó vagy 20W kompakt cső | NOR000115110396 | ∅ 210x406 | 63008 00568 |
| Robbanásbiztos kijáratmutatók | | | | |
|  | EE11PL Rb irányfény NiCd akku 11W 15m 1,5h Zóna1 IP67 | NOR000005160013 | 460x144x140 | 63008 00504 |
| | PLANETE 400 LED 5,5W LED irányfény NiCd akku 15m 1,5h IP67 | NOR000005160055 | | 63008 04570 |
|  | AB 12108 Rb irányfény akku nélkül 8W 15m Zóna1 IP67 | NOR000005060820 | 460x144x140 | 63008 00499 |
| | DE - 300L EX Zóna 2 gáz akkus LED irányfény 165lm készletli | | | 63008 04566 |
| | DEL - 300 EX Zóna 2 gáz akkus LED irányfény 165lm állandó | | | 63008 04567 |
| Robbanásbiztos kézilámpák | | | | |
|  | STABEX LG443 töltőegység HF-L-hez | 11540000443 | 164x151x129 | 63008 00033 |
|  | HE9 BASIC töltő 1,8m kábellel | 11518009111 | | 63008 03651 |

Érvényes: 2024. június 1-től

1139 Budapest Lomb u. 15. • Telefon: +36 1 239-3241 • E-mail: info@duoverzio.hu • web: www.duoverzio.hu
 9028 Győr, Sashegy (81-es út) • Telefon: 96 523-893 ♦ 8000 Székesfehérvár Raktár u. 7. • Telefon: 22 500-560
 4400 Nyíregyháza Tambura utca 1. • Telefon: 21 300-4035

ROBBANÁSBIZTOS SZERELÉSI ANYAGOK

| tipusjel | rendelési kód | méret mm | megrendelési szám | egységár Ft+ÁFA |
|--|-----------------|-------------|-------------------|-----------------|
| Robbanásbiztos ipari csatlakozók Zóna1 | | | | |
| 230V 16A 3p fali aljzat IP66 | GHG5114306R0001 | 223x90x121 | 63008 01311 | |
| 230V 16A 3p lengő csatlakozó IP66 | GHG5117306R0001 | ∅72x175 | 63008 01330 | |
| 400V 16A 4p fali aljzat IP66 | GHG5114406R0001 | 236x110x147 | 63008 01317 | |
| 400V 16A 4p lengő csatlakozó IP66 | GHG5117406R0001 | ∅77x192 | 63008 01332 | |
| 400V 16A 5p fali aljzat IP66 | GHG5114506R0001 | 236x110x147 | 63008 01326 | |
| 400V 16A 5p lengő csatlakozó IP66 | GHG5117506R0001 | ∅77x192 | 63008 01335 | |
| 400V 32A 5p fali aljzat IP66 | GHG5124506R0001 | 293x198x120 | 63008 01368 | |
| 400V 32A 5p lengő csatlakozó IP66 | GHG5127506R0001 | ∅95x249 | 63008 01375 | |
| Robbanásbiztos kapcsolók Zóna1 IP66 | | | | |
| ki-be kapcsolóló 2p 16A 1xM25 tömszelencével | GHG2732000R0017 | 115x85x64 | 63008 02210 | |
| ki-be kapcsolóló 2p 16A 2xM25 tömszelencével | GHG2732000R0018 | 115x85x64 | 63008 02211 | |
| kapcsolóló 3p 10A 2xM25/1xM20 | GHG2610005R0009 | 102x84x112 | 63008 02713 | |
| kapcsolóló 3p 20A 2xM32/1xM25 | GHG2622301R0001 | 170x110x129 | 63008 02722 | |
| kapcsolóló 3p 40A 2xM40/1xM25 | GHG2632301R0001 | 225x140x156 | 63008 02742 | |
| kapcsolóló 3p 80A 2xM50/1xM25 | GHG2640020R0001 | 271x271x275 | 63008 02757 | |
| Robbanásbiztos vezérlő- és jelzőkészülékek Zóna1 IP66 | | | | |
| egyes nyomógomb 16A 1NY+1Z | GHG4118100R0001 | 115x85x78 | 63008 02218 | |
| egyes vészgomb 16A 1NY+1Z | GHG4118100R0002 | 115x85x78 | 63008 02219 | |
| háromállású kapcsoló (Hand-0-Auto) 16A 1váltó | GHG4118100R0006 | 115x85x78 | 63008 02226 | |
| kétállású kapcsoló (0-I) 16A 1váltó | GHG4118100R0004 | 115x85x78 | 63008 02224 | |
| háromállású kulcsos kapcsoló (I-0-II) 16A 1váltó | GHG4118100R0018 | 115x85x78 | 63008 02222 | |
| három állású kapcsoló (I-0-II) 16A 2Z | GHG4118100R0007 | 115x85x78 | 63008 02227 | |
| dupla nyomógomb 16A 1NY+1Z | GHG4118100R0009 | 115x85x78 | 63008 02221 | |
| 2 db nyomógomb 16A 1NY+1Z | GHG4118200R0001 | 155x85x78 | 63008 02229 | |
| 1 jelzőlámpa+1 dupla nyomógomb 16A 1NY+1Z | GHG4118200R0003 | 155x85x78 | 63008 02230 | |
| 1 jelzőlámpa+2 nyomógomb 16A 1NY+1Z | GHG4118300R0001 | 196x85x78 | 63008 02234 | |
| Robbanásbiztos műanyag kötődobozok Zóna1 IP66 | | | | |
| kötődoboz 2xM25 4 tuskó 4x4mm2+2PE | GHG7910101R0001 | 122x180x61 | 63008 01761 | |
| kötődoboz 4xM25 4 tuskó 4x4mm2+2PE | GHG7910101R0002 | 122x180x61 | 63008 01762 | |
| kötődoboz 4xM25 8 tuskó 6x4mm2+2PE | GHG7910201R0006 | 158x195x74 | 63008 01766 | |
| kötődoboz 4xM32 8 tuskó 6x4mm2+2PE | GHG7910201R0007 | 158x195x74 | 63008 01767 | |
| kötődoboz 6xM25 8 tuskó 6x4mm2+2PE | GHG7910201R0001 | 158x195x74 | 63008 01768 | |
| kötődoboz 6xM32 8 tuskó 6x4mm2+2PE | GHG7910201R0002 | 158x195x74 | 63008 01769 | |



Érvényes: 2024. június 1-től

Áraink letölthetők honlapunkról: www.duoverzio.hu/arlista

1139 Budapest Lomb u. 15. • Telefon:+36 1 239-3241 • E-mail:info@duoverzio.hu • web:www.duoverzio.hu

2800 Tatabánya Búzavirág utca 8. • Telefon: 34 510-842 ♦ 6728 Szeged Dorozsmai út 17-19 • Telefon: 62 541-434

| megnevezés | gyári szám | megrendelési szám | egységár Ft+ÁFA |
|---|--------------------|-------------------|--------------------|
| Wi-Fi távolról vezérelhető megoldások | | | |
| Wi-Fi távkapcsoló | COMP-B220 | 63000 90002 | |
| Wi-Fi termosztát vezetékés hőérzékelővel | COMP-B300 | 63000 90003 | |
| Vezetékés hőérzékelő B szériás (B300, B300RF, B400RF) készülékekhez | COMP-B300(SX) | 63000 90004 | |
| Wi-Fi termosztát vezeték nélküli hőérzékelővel | COMP-B300RF | 63000 90007 | |
| Kiegészítő vezeték nélküli hőérzékelő B szériás termosztátokhoz | COMP-B300RF(SX) | 63000 90011 | |
| Wi-Fi termosztát, vezeték nélküli érintőkijelzős vezérlővel | COMP-B400RF | 63000 90012 | |
| Termosztát, Wi-Fi termosztát radiátoros és padlófűtési rendszerekhez, Fehér | COMP-E280 | 63001 01520 | |
| Wi-Fi termosztát radiátoros és padlófűtési rendszerekhez, Fekete | COMP-E300 | 63000 90014 | |
| Wi-Fi termosztát, vezeték nélküli érintőgombos vezérlővel | COMP-E400RF | 63000 90015 | |
| Gázkonvektor vezérlő | COMP-KONVEKPRO | 63000 90016 | |
| Digitális termosztátok, Q család | | | |
| Termosztáttal vezérelhető dugalj Q1RX, vezeték nélküli (rádiófrekvenciás)fehér | COMP-Q1RX(RF) | 63000 90017 | |
| Q1RX dugalj + Q5RF(TX) termosztát (párban) | COMP-Q1RX+Q5RF(TX) | 63000 90018 | |
| Q1RX dugalj + Q8RF(TX) termosztát(párban) | COMP-Q1RX+Q8RF(TX) | 63000 90019 | |
| Rádiófrekvenciás kapcsolójel továbbító dugalj | COMP-Q2RF | 63000 90020 | |
| Digitális szobatermosztát | COMP-Q3 | 63001 01153 | |
| Vezeték nélküli (rádiófrekvenciás), digitális szobatermosztát | COMP-Q3RF | 63001 08459 | |
| Zónavezérlő, (1-4 fűtési zóna vezérléséhez) | COMP-Q4Z | 63001 08607 | |
| Multizónás, vezeték nélküli (rádiófrekvenciás), digitális szobatermosztát | COMP-Q5RF | 63000 90021 | |
| Vezeték nélküli (rádiófrekvenciás), digitális szobatermosztát (vevőegység nélkül) | COMP-Q5RF(TX) | 63000 90022 | |
| Programozható, digitális szobatermosztát | COMP-Q7 | 63001 00419 | |
| Vezeték nélküli (rádiófrekvenciás), programozható, digitális szobatermosztát | COMP-Q7RF | 63000 98953 | |
| Vezeték nélküli (rádiófrekvenciás) vevőegység | COMP-Q7RF(RX) | 63000 90023 | |
| Multizónás, rádiófrekvenciás, programozható, digitális szobatermosztát | COMP-Q8RF | 63001 01501 | |
| Rádiófrekvenciás, programozható, digitális szobatermosztát (vevőegység nélkül) | COMP-Q8RF(RX) | 63000 90024 | |
| Rádiófrekvenciás, programozható, digitális szobatermosztát (vevőegység nélkül) | COMP-Q8RFTX | 63000 90025 | |
| Digitális termosztátok, T család | | | |
| Digitális szobatermosztát | COMP-T30 | 63000 90026 | |
| Vezeték nélküli (rádiófrekvenciás), digitális szobatermosztát | COMP-T30RF | 63000 90027 | |
| Digitális szobatermosztát | COMP-T32 | 63000 90028 | |
| Vezeték nélküli digitális szobatermosztát | COMP-T32RF | 63000 90029 | |
| Programozható szobatermosztát | COMP-T70 | 63000 90030 | |
| Vezeték nélküli programozható szobatermosztát | COMP-T70RF | 63000 90031 | |
| Mechanikus szobatermosztát | COMP-TR010 | 63001 08505 | |
| Cső- és bojlertermosztátok | | | |
| Termosztát: merülőhüvelyes szivattyúvezérlő | COMP-WPR100GE | 63000 90032 | |
| Termosztát:Kapillárcsőves, merülőhüvelyes cső/bojlertermosztát WPR-90GC | COMP-WPR90GC | 63000 90033 | |
| Kontakt érzékelős csőtermosztát | COMP-WPR90GD | 63001 08525 | |

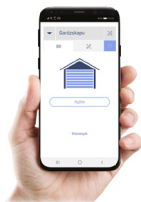

Érvényes: 2024. június 1-től

1139 Budapest Lomb u. 15. • Telefon:+36 1 239-3241 • E-mail:info@duoverzio.hu • web:www.duoverzio.hu
9028 Győr, Sashegy (81-es út) • Telefon: 96 523-893 ♦ 8000 Székesfehérvár Raktár u. 7. • Telefon: 22 500-560
4400 Nyíregyháza Tambura utca 1. • Telefon: 21 300-4035

GIPSZKARTON DOBOZOK, IPARI DOBOZOK

| | gyári jel | szélesség mm | magasság mm | mélység mm | megrendelési szám |
|---|----------------|-----------------|----------------|---------------|-------------------|
| Gipszkarton doboz ABS ház, IP30 | | | | | |
| Gipszkarton doboz sorolható sima kerek sárga | JG-2660 | Ø68 | 43 | | 6300640073 |
| Gipszkarton doboz sorolható mélyített kerek sárga | JG-2661 | Ø68 | 65 | | 6300640074 |
| Gipszkarton sorolható doboz kerek fekete | JG-2662 | Ø68 | 43 | | 6300640076 |
| Gipszkarton doboz sorolható 2-es ovális sárga | JG-2663 | 145 | 75 | | 6300640077 |
| Gipszkarton doboz sorolható 3-as ovális sárga | JG-2664 | 213 | 75 | 45 | 6300640078 |
| Gipszkarton doboz sorolható 4-es ovális sárga | JG-2665 | 281 | 75 | 45 | 6300640079 |
| Soroló köz gipszkarton dobozokhoz | JG-2662-1 | 22 | 18 | | 6300640075 |
| | | | | | |
| Gipszkarton doboz pattintható fedéllel fém füllel szögletes fekete/fehér | JG-2534 | 100 | 100 | 50 | 6300640068 |
| Gipszkarton doboz pattintható fedéllel fém füllel szögletes fekete/ fehér | JG-2537 | 160 | 100 | 50 | 6300640071 |
| Gipszkarton doboz pattintható fedéllel fém füllel szögletes fekete/ fehér | JG-2538 | 200 | 130 | 50 | 6300104739 |
| | | | | | |
| Üres ipari doboz világosszürke ABS ház, átlátszó ajtó, IP65, IK08 | | | | | |
| Üres ipari doboz 2-4 modulós | JG-3510 | 180 | 230 | 80 | 6300640144 |
| Üres ipari doboz 4-8 modulós | JG-3518 | 180 | 230 | 80 | 6300640118 |
| | | | | | |
| Szerelt ipari doboz, világosszürke ABS ház, IP44, 220-240V/AC, 50-60Hz | | | | | |
| Szerelt ipari doboz 1 x (2P+F) | JG-1-1220 | 107 | 107 | 60 | 6300640001 |
| Szerelt ipari doboz 2 x (2P+F) | JG-2-2220 | 170 | 125 | 75 | 6300103135 |
| Szerelt ipari doboz 4 x (2P+F) | JG-3-4220 | 180 | 145 | 85 | 6300640110 |
| Szerelt ipari doboz 6 x (2P+F) | JG-4-6220 | 231 | 182 | 85 | 6300640125 |
| | | | | | |
| Szerelt ipari doboz 1 x (2P+F) + 1 x (5P16A) | JG-2-1220-1516 | 170 | 125 | 75 | 6300640050 |
| Szerelt ipari doboz 1 x (2P+F) + 1 x (5P32A) | JG-2-1220-1532 | 170 | 125 | 75 | 6300640051 |
| Szerelt ipari doboz 2 x (2P+F) + 1 x (5P16A) | JG-3-2220-1516 | 180 | 145 | 85 | 6300640108 |
| Szerelt ipari doboz 2 x (2P+F) + 1 x (5P32A) | JG-3-2220-1532 | 180 | 145 | 85 | 6300640109 |
| Szerelt ipari doboz 1 x (2P+F) + 1 x (4P32A) | JG-2-1220-1432 | 170 | 125 | 75 | 6300640049 |
| Szerelt ipari doboz 2 x (2P+F) + 1 x (4P16A) | JG-3-2220-1416 | 180 | 145 | 85 | 6300640106 |
| Szerelt ipari doboz 2 x (2P+F) + 1 x (4P32A) | JG-3-2220-1432 | 180 | 145 | 85 | 6300640107 |
| | | | | | |
| Elosztók, dugvillák | | | | | |
| Falon kiv. földelt elosztó vezeték nélküli 2 x (2P+F) fehér | JG-1092 | 115 | 55 | 40 | 6300640002 |
| Falon kiv. földelt elosztó vezeték nélküli 3 x (2P+F) fehér | JG-1093 | 160 | 55 | 40 | 6300640003 |
| Falon kiv. földelt elosztó vezeték nélküli 4 x (2P+F) fehér | JG-1094 | 203 | 55 | 40 | 6300640004 |
| Falon kiv. földelt elosztó vezeték nélküli 5 x (2P+F) fehér | JG-1095 | 270 | 55 | 40 | 6300103677 |
| Falon kiv. földelt elosztó vezeték nélküli 6 x (2P+F) fehér | JG-1096 | 315 | 55 | 40 | 6300640006 |
| Falon kiv. földelt dugalj vezeték nélküli 1 x (2P+F) fehér | JG-314 | 60 | 50 | | 6300103056 |
| | | | | | |
| Falon kiv. földelt elosztó vezeték nélküli 5 x (2P+F) kapcsolóval fehér | JG-97 | 270 | 55 | 50 | 6300640140 |
| Falon kiv. földelt elosztó vezeték nélküli 6 x (2P+F) kapcsolóval fehér | JG-98 | 313 | 55 | 50 | 6300640141 |
| | | | | | |
| Földelt lengő dugvilla 2P 10A hátsó bekötésű fehér | JG-1552 | Ø35 | 65 | | 6300102908 |

Érvényes: 2024. június 1-től

 Áraink letölthetők honlapunkról: www.duoverzio.hu/arlista

 1139 Budapest Lomb u. 15. • Telefon: +36 1 239-3241 • E-mail: info@duoverzio.hu • web: www.duoverzio.hu

2800 Tatabánya Búzavirág utca 8. • Telefon: 34 510-842 ♦ 6728 Szeged Dorozsmai út 17-19 • Telefon: 62 541-434

FOGYASZTÁSMÉRŐ SZEKRENYEK

Engedménycsoport: 6



méret

megrendelési szám

egységár
Ft+ÁFA

Fogyasztásmérő szekrények

| | | |
|---|---------------|-------------|
| PVT3030–1Fm egyfázisú fogyasztásmérő | 300x300x170mm | 63002 30142 |
| PVT3060–3Fm háromfázisú fogyasztásmérő | 300x600x170mm | 63002 30143 |
| PVT30602x1Fm 2x egyfázisú fogyasztásmérő | 300x600x170mm | 63002 30144 |
| PVT3060–VFm éjszakai fogyasztásmérő 1v3f | 300x600x170mm | 63002 30145 |
| PVT3060EM elektronikus fogyasztásmérő | 300x600x170mm | 63002 30146 |
| PVT3060EM–Fm elektronikus fogyasztásmérő+4modul | 300x600x170mm | 63002 30147 |

DÉMÁSZ engedélyes fogyasztásmérők

| | | |
|---|---------------|-------------|
| PVTD3Fm-E 1-3F ált fogyasztásmérő DÉMÁSZ | 300x600x170mm | 63002 30148 |
| PVTD3Fm-H 1-3F ált fogyasztásmérő DÉMÁSZ | 300x600x170mm | 63002 30149 |
| PVTD1/3VFm-E 1-3F ált+vez fogyasztásmérő DÉMÁSZ | 600x600x170mm | 63002 30150 |
| PVTD1/3VFm-H 1-3F ált+vez fogyasztásmérő DÉMÁSZ | 600x600x170mm | 63002 30151 |

Kábelfogadó és áramköri szekrények

| | | |
|---|---------------|-------------|
| PVT1530FO kábelfogadó TS35 sínnel | 150x300x170mm | 63002 30152 |
| PVT1530Sz kábelfogadó szerelőlappal | 150x300x170mm | 63002 30153 |
| PVT1530FSK kábelfogadó sorkapoccsal | 150x300x170mm | 63002 30154 |
| PVT3030FO szerelőlappal | 300x300x170mm | 63002 30155 |
| PVT3060FO szerelőlappal | 300x600x170mm | 63002 30156 |
| PVT3030KF kábelfogadó egység | 300x300x170mm | 63002 30157 |
| PVT3030KF–SK kábelfog.egys.sorkapocs | 300x300x170mm | 63002 30158 |
| PVT3030ÁK1x12 12mod.kismegszakítós szekrény | 300x300x170mm | 63002 30159 |
| PVT3030ÁK2x12 24mod.kismegszakítós szekrény | 300x300x170mm | 63002 30160 |
| PVT3060ÁK1x12 12mod.kismegszakítós szekrény | 300x600x170mm | 63002 30161 |
| PVT3060ÁK2x12 24mod.kismegszakítós szekrény | 300x600x170mm | 63002 30162 |
| PVT3060ÁK3x12 36mod.kismegszakítós szekrény | 300x600x170mm | 63002 30163 |
| PVT3060ÁK4x12 48mod.kismegszakítós szekrény | 300x600x170mm | 63002 30164 |
| PVT1530ÁK12ÁF 12mod.kismegszakítós szekr. | 150x300x170mm | 63002 30165 |
| PVT1530ÁK12NÁF 12mod.kismegszakítós szekr. | 150x300x170mm | 63002 30166 |
| PVT1530ÁK12–1D 12mod.kism.2x230Vdug | 150x300x170mm | 63002 30167 |
| PVT1530ÁK12–1Fi 12mod.2x230V+km+fi | 150x300x170mm | 63002 30168 |
| PVT1530ÁK12–3D 12mod.230V+5P16Adugalj | 150x300x170mm | 63002 30169 |
| PVT1530ÁK12–3Fi 12m.230V+5P16A+Km+Fi | 150x300x170mm | 63002 30170 |
| PVT1530ÁK1x4 4mod.kism.szekr.álló | 150x300x170mm | 63002 30171 |
| PVT1530ÁK2x4 8mod.kism.szekr.álló | 150x300x170mm | 63002 30172 |
| PVT1530ÁK1x6 6mod.kism.szekr.álló | 150x300x170mm | 63002 30173 |
| PVT1530ÁK2x6 12mod.kism.szekr.álló | 150x300x170mm | 63002 30174 |
| PVT1530ÁK2x6–1D 12mod.2x230Vdug álló | 150x300x170mm | 63002 30175 |
| PVT1530ÁK2x6–1Fi 12m.2x230VKmFi álló | 150x300x170mm | 63002 30176 |
| PVT1530ÁK2x6–3D 12m.2x230V+5P16A álló | 150x300x170mm | 63002 30177 |
| PVT1530ÁK2x6–3Fi 12m.2x230V5P16AKmFi | 150x300x170mm | 63002 30178 |

Egyfázisú mérőhelyek

| | | |
|--|---------------|-------------|
| PVT3030ÁK12–A 1F fogyasztásmérő+kismegszakítós sz. | 300x450x170mm | 63002 30179 |
| PVT3030ÁK12–F 1F fogyasztásmérő+kismeg.sz. | 300x450x170mm | 63002 30180 |
| PVT3030ÁK12–AD 1F fogyasztásm.+kism.+2x230V | 300x450x170mm | 63002 30181 |
| PVT3030ÁK12–FD 1F fogyasztásm.+kism.+2x230V | 300x450x170mm | 63002 30325 |
| PVT3030ÁK12–AFi 1F fogyasztásm.+kism.komplett | 300x450x170mm | 63002 30182 |
| PVT3030ÁK12–FFi 1F fogyasztásm.+kism.komplett | 300x450x170mm | 63002 30326 |
| PVT3030FO2 1F fogyasztásmérő kábelfog+elmenő | 300x600x170mm | 63002 30183 |
| PVT3030FSK2 1F fogy kábelfo+elmenő+sk | 300x600x170mm | 63002 30184 |
| PVT3030FO2–F12ÁK 1F fogy kábelfo+kism | 300x750x170mm | 63002 30185 |
| PVT3030FSK2–F12ÁK 1F fogy ká.fo+sk+kism | 300x750x170mm | 63002 30186 |
| PVT3030FO1x6ÁK 1F kábelfo+elm 6mod | 300x600x170mm | 63002 30187 |
| PVT3030FO2x6ÁK 1F kábelfo+elm 12mod | 300x600x170mm | 63002 30188 |
| PVT3030FO2x6ÁK–D 1F kábelfo+elm 2x230V | 300x600x170mm | 63002 30189 |
| PVT3030FO2x6ÁK–Fi 1F kábelfo+elm kompl | 300x600x170mm | 63002 30190 |
| PVT3030FO2x6ÁK–F12ÁK 1F káfo+elm+12m | 300x750x170mm | 63002 30191 |
| PVT3030FO3030 1F + kábo szer.lappal | 300x600x170mm | 63002 30192 |
| PVT3030FO3030–F12ÁK 1F+k.fo szer.lap+kism | 300x750x170mm | 63002 30193 |



Érvényes: 2024. június 1-től

1139 Budapest Lomb u. 15. • Telefon:+36 1 239-3241 • E-mail:info@duoverzio.hu • web:www.duoverzio.hu
9028 Győr, Sashegy (81-es út) • Telefon: 96 523-893 ♦ 8000 Székesfehérvár Raktár u. 7. • Telefon: 22 500-560
4400 Nyíregyháza Tambura utca 1. • Telefon: 21 300-4035

FOGYASZTÁSMÉRŐ ÉS KIEGÉSZÍTŐ SZEKRENYEK

| | méret | megrendelési szám | egységár Ft+ÁFA |
|--|----------------|-------------------|-----------------|
| Háromfázisú mérőhelyek | | | |
| PVT3060ÁK12--A 1-3F fogyasztásmérő+kismegszakító szerény | 300x750x170mm | 63002 30194 | |
| PVT3060ÁK12--F 1-3F fogyasztásmérő+kismeg.sz. | 300x750x170mm | 63002 30195 | |
| PVT3060ÁK12--AD 3F fogyasztásm+kism.+2x230V | 300x750x170mm | 63002 30196 | |
| PVT3060ÁK12--FD 3F fogyasztásm+kism.+2x230V | 300x750x170mm | 63002 30327 | |
| PVT3060ÁK12--AFi 3F fogyasztásm+kism.komplett | 300x750x170mm | 63002 30197 | |
| PVT3060ÁK12--FFi 3F fogyasztásm+kism.komplett | 300x750x170mm | 63002 30328 | |
| PVT3060FO2 1-3F fogyasztásmérő kábelfog+elmenő | 300x900x170mm | 63002 30198 | |
| PVT3060FSK2 1-3F fogy kábelfog+elmenő+sk | 300x900x170mm | 63002 30199 | |
| PVT3060FO2--F12ÁK 1-3F fogy kábelfog+kism | 300x1050x170mm | 63002 30200 | |
| PVT3060FSK2--F12ÁK 1-3F fogy ká.fog+sk+kis | 300x1050x170mm | 63002 30201 | |
| PVT3060FO2x6ÁK 1-3F kábelfog+elm 12mod | 300x900x170mm | 63002 30202 | |
| PVT3060FO2x6ÁK--D 3F kábelfog+elm 2x230V | 300x900x170mm | 63002 30203 | |
| PVT3060FO2x6ÁK--Fi 3F kábelfog+elm kompl | 300x900x170mm | 63002 30204 | |
| PVT3060FO2x6ÁK--F12ÁK 1-3F ká.fog+elm+12m | 300x1050x170mm | 63002 30205 | |
| PVT3060FO3030 1-3F + kábfog szer.lappal | 300x900x170mm | 63002 30206 | |
| PVT3060FO3030--F12ÁK 1-3F+ká.fog szer.+kism | 300x1050x170mm | 63002 30207 | |
| Kombinált szekrények | | | |
| PVT3060Á--VFm 2x1F + vezérlő | 300x600x170mm | 63002 30208 | |
| PVT3060Á--VÁFm 2x1F + vezérlő álló | 300x600x170mm | 63002 30209 | |
| PVT3060Á--VFmÁK 2x1F + vezérlő + 2x12 mod | 450x600x170mm | 63002 30210 | |
| PVT6060Á--VFm 2x1-3F + vezérlő | 600x600x170mm | 63002 30211 | |
| PVT6060Á--VFmÁK 2x1-3F+vezérlő+2x12 mod | 600x750x170mm | 63002 30212 | |
| PVT6060Á--VKF 2x1F + vezérlő + káb.fog. | 600x900x170mm | 63002 30213 | |
| PVT6060Á--VKF--SK 2x1-3F+vevő+káb.fog+sk | 600x900x170mm | 63002 30214 | |
| PVT9090Á--VKF 2x1-3F+vevő+káb.fog | 600x900x170mm | 63002 30215 | |
| PVT típusú üres szekrények | | | |
| PVT1530ÁF üres doboz, átlátszó fedél | 150x300x170mm | 63002 30136 | |
| PVT1530NÁF üres doboz, bézs fedél | 150x300x170mm | 63002 30137 | |
| PVT3030ÁF üres doboz, átlátszó fedél | 300x300x170mm | 63002 30138 | |
| PVT3030NÁF üres doboz, bézs fedél | 300x300x170mm | 63002 30139 | |
| PVT3060ÁF üres doboz, átlátszó fedél | 300x600x170mm | 63002 30140 | |
| PVT3060NÁF üres doboz, bézs fedél | 300x600x170mm | 63002 30141 | |
| Sínszekrények | | | |
| PVT 1530 GS1 250A 1 sines sínszekrény | 150x300x170mm | 63002 30216 | |
| PVT 3030 GS4 250A 4 sines sínszekrény | 300x300x170mm | 63002 30217 | |
| PVT 3030 GS4 400A 4 sines sínszekrény | 300x300x170mm | 63002 30218 | |
| PVT F 3030 GS4 630A 4 sines sínszekrény | 300x300x170mm | 63002 30126 | |
| PVT 3060 GS4 250A 4 sines sínszekrény | 300x600x170mm | 63002 30220 | |
| PVT 3060 GS4 400A 4 sines sínszekrény | 300x600x170mm | 63002 30221 | |
| PVT 3030 GS5 250A 5 sines sínszekrény | 300x300x170mm | 63002 30223 | |
| PVT 3030 GS5 400A 5 sines sínszekrény | 300x300x170mm | 63002 30224 | |
| PVT F 3030 GS5 630A 5 sines sínszekrény | 300x300x170mm | 63002 30129 | |
| PVT 3060 GS5 250A 5 sines sínszekrény | 300x600x170mm | 63002 30226 | |
| PVT 3060 GS5 400A 5 sines sínszekrény | 300x600x170mm | 63002 30227 | |
| Terheléskapcsoló szekrények | | | |
| PVT 1530 T 63A kapcsolószekrény | 150x300x170mm | 63002 30229 | |
| PVT 3030 T 100A kapcsolószekrény | 300x300x170mm | 63002 30230 | |
| PVT 3030 T 125A kapcsolószekrény | 300x300x170mm | 63002 30231 | |
| PVT 3030 T 160A kapcsolószekrény | 300x300x170mm | 63002 30232 | |
| PVT 3060 T 160A kapcsolószekrény | 300x600x170mm | 63002 30233 | |
| PVT 3060 T 250A kapcsolószekrény | 300x600x170mm | 63002 30234 | |
| PVT 3060 T 400A kapcsolószekrény | 300x600x170mm | 63002 30235 | |

Engedménycsoport: 6

Érvényes: 2024. június 1-től

 Áraink letölthetők honlapunkról: www.duoverzio.hu/arlista

1139 Budapest Lomb u. 15. • Telefon:+36 1 239-3241 • E-mail:info@duoverzio.hu • web:www.duoverzio.hu

2800 Tatabánya Búzavirág utca 8. • Telefon: 34 510-842 ♦ 6728 Szeged Dorozsmai út 17-19 • Telefon: 62 541-434

BELTÉRI KIEGÉSZÍTŐ ÉS KÜLTÉRI SZEKRÉNYEK

Engedménycsoport: 6



| | méret | megrendelési szám | egységár Ft+ÁFA |
|--|----------------|-------------------|--------------------|
| Szakaszolható biztosítós szekrények | | | |
| PVT 1530 SB NH 00 szakaszoló bizt.szekrény | 150x300x170mm | 63002 30236 | |
| PVT 3030 SB NH 00 szakaszoló bizt.szekrény | 300x300x170mm | 63002 30237 | |
| PVT 3060 SB NH 00 szakaszoló bizt.szekrény | 300x600x170mm | 63002 30238 | |
| PVT 3060 SB NH 1 szakaszoló bizt.szekrény | 300x600x170mm | 63002 30239 | |
| PVT 3060 SB NH 2 szakaszoló bizt.szekrény | 300x600x170mm | 63002 30240 | |
| Áramváltós mérőhelyek | | | |
| PVT 9090 N3x160A áramváltós mérőhely | 900x900x170mm | 63002 30241 | |
| PVT 9090 N3x250A áramváltós mérőhely | 900x900x170mm | 63002 30242 | |
| PVT 9090 N3x400A áramváltós mérőhely | 900x900x170mm | 63002 30243 | |
| Villámvédelmi egységek | | | |
| PVT30601/TN-C túlfeszültségvédelem | 300x600x170mm | 63002 30244 | |
| PVT30603/TN-C160A túlfeszültségvédelem | 300x600x170mm | 63002 30245 | |
| PVT30603/TN-C250A túlfeszültségvédelem | 300x600x170mm | 63002 30246 | |
| PVT30603/TN-C400A túlfeszültségvédelem | 300x600x170mm | 63002 30247 | |
| Mérőóraszekrények | | | |
| PVT-K-L-1Fm Egyfázisú mérőhely direktméréshez, lábazattal | 400x880x320mm | 63002 30293 | |
| PVT-K-L-3Fm 3 fázisú mérőhely lábazattal | 400x880x320mm | 63002 30294 | |
| PVT-K-L-1 Fi 1 fázisú mérőhely, lábazattal, 1x2p+f dugalj, FI relé, kismegszakítók | 400x880x320mm | 63002 30329 | |
| PVT-K-L-3 Fi 3 fázisú mérőhely, lábazattal, 1x4p+f 16A és 1x2p+f dugalj, FI relé, kismegszakítók | 400x1770x320mm | 63002 30545 | |
| PVT-K-L-Á-VFm-FI általános és vezérelt mérőhely, 1x4p+f 16A és 1x2p+f dugalj, FI relé, sorkapcsok | 800x880x320mm | 63002 30295 | |
| PVT-K-L100S 100/5A-es ÁV-val, szakaszolóval, lábazattal, | 930x880x320mm | 63002 30296 | |
| PVT-K-L-100T 100/5A-es ÁV-val, lábazattal, terheléskapcsolóval | 930x880x320mm | 63002 30297 | |
| PVT-K-L-100ST 100/5A-es ÁV-val, lábazattal, szakaszolóval, terheléskapcsolóval | 930x880x320mm | 63002 30298 | |
| PVT-K-L160S 150/5A-es ÁV-val, lábazattal, szakaszolóval | 930x880x320mm | 63002 30299 | |
| PVT-K-L-160T 150/5A-es ÁV-val, lábazattal, terheléskapcsolóval | 930x880x320mm | 63002 30300 | |
| PVT-K-L-160ST 150/5A-es ÁV-val, lábazattal, szakaszolóval, terheléskapcsolóval | 930x880x320mm | 63002 30301 | |
| PVT-K-L250S 250/5A-es ÁV-val, lábazattal, szakaszolóval | 1060x880x320mm | 63002 30302 | |
| PVT-K-L250T 250/5A-es ÁV-val, lábazattal, terheléskapcsolóval | 1060x880x320mm | 63002 30303 | |
| PVT-K-L250ST 250A-es ÁV-val, lábazattal, szakaszolóval, terheléskapcsolóval | 1060x880x320mm | 63002 30304 | |
| PVT-K-L400S 400/5A-es ÁV-val, lábazattal, szakaszolóval | 1060x880x320mm | 63002 30305 | |
| PVT-K-L400T 400/5A-es ÁV-val, lábazattal, terheléskapcsolóval | 1060x880x320mm | 63002 30306 | |
| PVT-K-L400ST 400/5A-es ÁV-val, lábazattal, szakaszolóval, terheléskapcsolóval | 1060x880x320mm | 63002 30307 | |
| PVT-K-L630S 600/5A-es ÁV-val, lábazattal, szakaszolóval | 1060x880x320mm | 63002 30308 | |
| PVT-K-L630T 600/5A-es ÁV-val, lábazattal, terheléskapcsolóval | 1060x880x320mm | 63002 30309 | |
| PVT-K-L630ST 600/5A-es ÁV-val, lábazattal, szakaszolóval, terheléskapcsolóval | 1060x880x320mm | 63002 30310 | |
| Földkábel-elosztó szekrények | | | |
| PVT-K-L 26 FE szakaszoló nélkül | 265x1770x250mm | 63002 30529 | |
| PVT-K-L 40 FE szakaszoló nélkül | 400x1770x250mm | 63002 30549 | |
| PVT-K-L 53 FE szakaszoló nélkül | 530x1770x250mm | 63002 30603 | |
| PVT-K-L 66 FE szakaszoló nélkül | 660x1770x250mm | 63002 30632 | |
| PVT-K-L 80 FE szakaszoló nélkül | 800x1770x250mm | 63002 30650 | |

Érvényes: 2024. június 1-től

1139 Budapest Lomb u. 15. • Telefon: +36 1 239-3241 • E-mail: info@duoverzio.hu • web: www.duoverzio.hu
 9028 Győr, Sashegy (81-es út) • Telefon: 96 523-893 ♦ 8000 Székesfehérvár Raktár u. 7. • Telefon: 22 500-560
 4400 Nyíregyháza Tambura utca 1. • Telefon: 21 300-4035

KÜLTÉRI SZEKRÉNYEK ELEMEI

| | méret | megrendelési szám | egységár Ft+ÁFA |
|--|----------|-------------------|-----------------|
| Szerelőlapok | | | |
| PSZ 100 Szerelőlap 1m2 5 mm vastag hőre keményedő, üvegszál erősítésű szerelőlap | | 63002 30335 | |
| PSZ 80 Szerelőlap PVT-K-L 80x88 típusú szekrényhez | | 63002 30322 | |
| PSZ 66 Szerelőlap PVT-K-L 66x88 típusú szekrényhez | | 63002 30331 | |
| PSZ 53 Szerelőlap PVT-K-L 53x88 típusú szekrényhez | | 63002 30332 | |
| PSZ 40 Szerelőlap PVT-K-L 40x88 típusú szekrényhez | | 63002 30333 | |
| PSZ 26 Szerelőlap PVT - K - L 26x88 típusú szekrényhez | | 63002 30334 | |
| Üres szekrények lábazzal | | | |
| PVT-K-L 40x88/32 üres szekrény lábazzal | 40x88/32 | 63002 30336 | |
| PVT-K-L 53x88/32 üres szekrény lábazzal | 53x88/32 | 63002 30337 | |
| PVT-K-L 66x88/32 üres szekrény lábazzal | 66x88/32 | 63002 30338 | |
| PVT-K-L 80x88/32 üres szekrény lábazzal | 80x88/32 | 63002 30339 | |
| PVT-K-L-26x88/25 üres szekrény lábazzal | 26x88/25 | 63002 30340 | |
| PVT-K-L-40x88/25 üres szekrény lábazzal | 40x88/25 | 63002 30341 | |
| PVT-K-L-53x88/25 üres szekrény lábazzal | 53x88/25 | 63002 30614 | |
| PVT-K-L-66x88/25 üres szekrény lábazzal | 66x88/25 | 63002 30343 | |
| PVT-K-L-80x88/25 üres szekrény lábazzal | 80x88/25 | 63002 30344 | |
| Lábazat | | | |
| L40/32 lábazat | 40/32 | 63002 30345 | |
| L53/32 lábazat | 53/32 | 63002 30346 | |
| L66/32 lábazat | 66/32 | 63002 30347 | |
| L80/32 lábazat | 80/32 | 63002 30348 | |
| L26/25 lábazat | 26/25 | 63002 30319 | |
| L40/25 lábazat | 40/25 | 63002 30349 | |
| L53/25 lábazat | 53/25 | 63002 30350 | |
| L66/25 lábazat | 66/25 | 63002 30351 | |
| L80/25 lábazat | 80/25 | 63002 30352 | |
| Üres szekrények | | | |
| PVT-K-40x88/32 üres szekrény | 40x88/32 | 63002 30353 | |
| PVT-K-53x88/32 üres szekrény | 53x88/32 | 63002 30354 | |
| PVT-K-66x88/32 üres szekrény | 66x88/32 | 63002 30355 | |
| PVT-K-80x88/32 üres szekrény | 80x88/32 | 63002 30356 | |
| PVT-K-26x44/25 üres szekrény | 26x44/25 | 63002 30357 | |
| PVT-K-26x57/25 üres szekrény | 26x57/25 | 63002 30358 | |
| PVT-K-26x88/25 üres szekrény | 26x88/25 | 63002 30359 | |
| PVT-K-40x44/25 üres szekrény | 40x44/25 | 63002 30360 | |
| PVT-K-40x57/25 üres szekrény | 40x57/25 | 63002 30361 | |
| PVT-K-40x88/25 üres szekrény | 40x88/25 | 63002 30362 | |
| PVT-K-53x44/25 üres szekrény | 53x44/25 | 63002 30363 | |
| PVT-K-53x57/25 üres szekrény | 53x57/25 | 63002 30364 | |
| PVT-K-53x88/25 üres szekrény | 53x88/25 | 63002 30365 | |
| PVT-K-66x44/25 üres szekrény | 66x44/25 | 63002 30366 | |
| PVT-K-66x57/25 üres szekrény | 66x57/25 | 63002 30367 | |
| PVT-K-66x88/25 üres szekrény | 66x88/25 | 63002 30368 | |
| PVT-K-80x88/25 üres szekrény | 80x88/25 | 63002 30371 | |
| Kábelfogadó, magasító | | | |
| KK 26 kábelfogadó, magasító | | 63002 30372 | |
| KK 40 kábelfogadó, magasító | | 63002 30373 | |
| KK 53 kábelfogadó, magasító | | 63002 30374 | |
| KK 66 kábelfogadó, magasító | | 63002 30375 | |
| KK 80 kábelfogadó, magasító | | 63002 30376 | |

Engedménycsoport: 6

Érvényes: 2024. június 1-től

 Áraink letölthetők honlapunkról: www.duoverzio.hu/arlista

1139 Budapest Lomb u. 15. • Telefon:+36 1 239-3241 • E-mail:info@duoverzio.hu • web:www.duoverzio.hu

2800 Tatabánya Búzavirág utca 8. • Telefon: 34 510-842 ♦ 6728 Szeged Dorozsmai út 17-19 • Telefon: 62 541-434

SZERELVÉNYEK, LÁMPATESTEK

Engedménycsoport: 6



Falon kívüli szerelvények IP44

Aquastar 2 pólusú kapcsoló

gyári jel

megrendelési szám

egységár
Ft+ÁFA

22181

64080 22181

Aquastar 1 pólusú kapcsoló

22081

64080 22081



Aquastar 3 férőhelyes földelt csatlakozóaljzat fehér fedéllel

22161

64080 22161

Aquastar 2 férőhelyes földelt csatlakozóaljzat fehér fedéllel

22151

64080 22151

Aquastar 1 férőhelyes földelt csatlakozóaljzat fehér fedéllel

22141

64080 22141



Aquastar 3 férőhelyes földelt csatlakozóaljzat áttetsző fedéllel

22131

64080 22131

Aquastar 2 férőhelyes földelt csatlakozóaljzat áttetsző fedéllel

22121

64080 22121

Aquastar 1 férőhelyes földelt csatlakozóaljzat áttetsző fedéllel

22111

64080 22111



Aquastar nyomókapcsoló lámpa jellel

22071

64080 22071

Aquastar nyomókapcsoló csengő jellel

22061

64080 22061

Aquastar keresztkapcsoló

22051

64080 22051

Aquastar váltókapcsoló

22041

64080 22041



Aquastar csillárkapcsoló

22031

64080 22031



Falon kívüli szerelvények

BUSINESS LINE váltó kapcsoló

0316H

64103 10099

BUSINESS LINE csillár kapcsoló

0315H

64103 10098

BUSINESS LINE 4 férőhelyes földelt csatlakozóaljzat

0313H

64103 10096



BUSINESS LINE 1 férőhelyes földelt csatlakozóaljzat + váltó kapcsoló

0314H

64103 10097

BUSINESS LINE 3 férőhelyes földelt csatlakozóaljzat

0312H

64103 10095

BUSINESS LINE 2 férőhelyes földelt csatlakozóaljzat

0311H

64103 10094

BUSINESS LINE 1 férőhelyes földelt csatlakozóaljzat

0310H

64103 10093

BUSINESS LINE nyomó kapcsoló

0323H

64103 10462

BUSINESS LINE TV aljzat

4512H

64103 10463



Lámpatestek oldalfalra, mennyezetre

ECO lámpatest polikarbonát burával 2D 21W IP54

6938H

64103 10340

STANDARD lámpatest kristály E27 100W IP44

6932H

64103 10327

STANDARD lámpatest opál E27 100W IP44

6931H

64103 10328



Hajólámpák

Műanyagrácsos ovális hajólámpa fehér 60W IP44

6915H

64103 10322

Műanyagrácsos ovális hajólámpa fekete 60W IP44

6914H

64103 10321

Fémrácsos ovális hajólámpa 100W IP44

6910H

64103 10320

Fémrácsos ovális hajólámpa 60W IP44

6909H

64103 10319



Műanyagrácsos kerek hajólámpa 60 W IP44 fekete

6928H

64103 10324

Műanyagrácsos kerek hajólámpa 60 W IP44 fehér

6927H

64103 10323

Érvényes: 2024. június 1-től

1139 Budapest Lomb u. 15. • Telefon: +36 1 239-3241 • E-mail: info@duoverzio.hu • web: www.duoverzio.hu
9028 Győr, Sashegy (81-es út) • Telefon: 96 523-893 ♦ 8000 Székesfehérvár Raktár u. 7. • Telefon: 22 500-560
4400 Nyíregyháza Tambura utca 1. • Telefon: 21 300-4035

SZERELVÉNYDOBOZOK, MOZGÁSÉRZÉKELŐK

| | gyári jel | megrendelési szám | egységár Ft+ÁFA |
|--|------------|-------------------|-----------------|
| Reflektorok R7s IP44 | | | |
| Halogén fényvető 120W fehér | 8110H | 64103 10289 | |
| Halogén fényvető 120W fekete | 8111H | 64103 10290 | |
| Halogén fényvető 400W fehér | 8113H | 64103 10291 | |
| Halogén fényvető 400W fekete | 8114H | 64103 10292 | |
| Halogén fényvető mozgásérzékelővel 120W fehér | 8116H | 64103 10293 | |
| Halogén fényvető mozgásérzékelővel 120W fekete | 8117H | 64103 10294 | |
| Halogén fényvető mozgásérzékelővel 400W fehér | 8119H | 64103 10295 | |
| Halogén fényvető mozgásérzékelővel 400W fekete | 8120H | 64103 10296 | |
| Dugalj, dugvilla, foglalat | | | |
| Földlet lengő dugó fehér | 0101H | 64103 10104 | |
| Földlet lengő dugó, oldalsó kábelbevezetéssel fehér | 6906H | 64103 10497 | |
| Földelt lengő csatlakozódugó, gumi, fekete | 0107H | 64103 10118 | |
| Földelt lengő dugaszoló aljzat fehér | 0201H | 64103 10105 | |
| Földelt lengő csatlakozóaljzat, gumi, fekete | 0146H | 64103 10840 | |
| E27-es foglalat 60W fekete | 0708H | 64103 10346 | |
| Szerelhető elosztók | | | |
| Asztali elosztó 3 x EURO, 1.5m, 2x0.75, szerelhető, fehér, 230V~/2,5A/625W | 63050 | 64080 63050 | |
| Asztali elosztó 3 x EURO, 3m, 2x0.75, szerelhető, fehér, 230V~/2,5A/625W | 63051 | 64080 63051 | |
| Asztali elosztó 3 x EURO, 5m, 2x0.75, szerelhető, fehér, 230V~/2,5A/625W | 63052 | 64080 63052 | |
| Szerelvénydobozok, kötődobozok | | | |
| Sorolható szerelvénydoboz átmérő 60mm mélység 41 mm | 5201H | 64103 10159 | |
| Sorolható szerelvénydoboz átmérő 60mm mélység 62 mm | 5239H | 64103 10160 | |
| Szerelvénydoboz gipszkarton falba rögzítő karommal és csavarral 35mm mély \varnothing 60mm | 5253H | 64103 10164 | |
| Szerelvénydoboz gipszkarton falba rögzítő karommal és csavarral 45mm mély \varnothing 60mm | 5202H | 64103 10165 | |
| Szerelvénydoboz gipszkarton falba rögzítő karommal és csavarral 60mm mély \varnothing 60mm | 5200H | 64103 10166 | |
| Gipszkarton doboz karommal , tetővel 107x107mm mélység 35mm | 5255H | 64103 10167 | |
| Falon kívüli elágazó doboz, szürke 100x100x37mm IP54 | 5233H | 64103 10171 | |
| Doboz tető rögzítő karommal átmérő 83 mm | 5211H | 64103 10163 | |
| Doboz tető rögzítő karommal átmérő 71 mm | 5206H | 64103 10162 | |
| Kiselosztók IP30 | | | |
| 1 soros 5 férőhelyes falonkívüli elosztódoboz füstszínű előlappal, sinnel, sorkapoccsal | 24699 | 64080 24699 | |
| 1 soros 8 férőhelyes falonkívüli elosztódoboz füstszínű előlappal, sinnel, sorkapoccsal | 24610 | 64080 24610 | |
| 1 soros 12 férőhelyes falonkívüli elosztódoboz füstszínű előlappal, sinnel, sorkapoccsal | 24611 | 64080 24611 | |
| Ipari csatlakozók IP44 | | | |
| CEE ipari lengő csatlakozó aljzat 3p+Pe+N csapófedéllel 400V 32A | 2206H | 64103 10693 | |
| CEE ipari lengő csatlakozó aljzat 3p+Pe+N csapófedéllel 400V 16A | 2205H | 64103 10692 | |
| CEE ipari lengő csatlakozó dugó 3P+Pe+N 400V 32A | 2204H | 64103 10691 | |
| CEE ipari lengő csatlakozó dugó 3P+Pe+N 400V 16A | 2203H | 64103 10690 | |
| CEE ipari fali csatlakozó aljzat 3p+Pe+N csapófedéllel 400V 32A | 2202H | 64103 10689 | |
| CEE ipari fali csatlakozó aljzat 3p+Pe+N csapófedéllel 400V 16A | 2201H | 64103 10688 | |
| Mozgásérzékelők | | | |
| 110 fokos mozgásérzékelő fehér IP44 1000W | 0686H | 64103 10380 | |
| 110 fokos mozgásérzékelő fekete IP44 1000W | 0685H | 64103 10379 | |
| 180 fokos mozgásérzékelő fekete IP44 1000W | 0687H | 64103 10382 | |
| 180 fokos mozgásérzékelő fehér IP44 1000W | 0688H | 64103 10383 | |
| Süllyesztett mozgásérzékelő, 360 fokos IP20 500W | 0680H | 64103 10388 | |
| Mozgásérzékelő, 360 fokos IP 20, fehér, falonkívüli IP20 1200W | 0684H | 64103 10387 | |
| Mozgásérzékelő Profi 200° fehér, falra szerelhető, IP55 | 0075202103 | 64081 00329 | |
| Mozgásérzékelő Profi 360° fehér, falra szerelhető, IP55 | 0075362103 | 64081 00431 | |

Engedménycsoport: 6

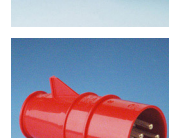
Érvényes: 2024. június 1-től

 Áraink letölthetők honlapunkról: www.duoverzio.hu/arlista

1139 Budapest Lomb u. 15. • Telefon:+36 1 239-3241 • E-mail:info@duoverzio.hu • web:www.duoverzio.hu

2800 Tatabánya Búzavirág utca 8. • Telefon: 34 510-842 ♦ 6728 Szeged Dorozsmai út 17-19 • Telefon: 62 541-434

| megnevezés | gyári szám | megrendelési szám | egységár Ft+ÁFA |
|---|--------------------|-------------------|--------------------|
| Mélysugárzók, falon kívüli kivitel, beépített LED fényforrással, IP20 | | | |
| MATIS PLUS négyzet alakú 7W 560lm sug.szög.120° 3000K | GTV-LD-MAN07W-CBP | 4x116x38 | 63006 11086 |
| MATIS PLUS négyzet alakú 13W 1020lm sug.szög.120° 3000K | GTV-LD-MAN13W-CBP | 4x162x38 | 63006 11087 |
| MATIS PLUS négyzet alakú 19W 1520lm sug.szög.120° 3000K | GTV-LD-MAN19W-CBP | 4x220x38 | 63006 11088 |
| MATIS PLUS négyzet alakú 24W 2000lm sug.szög.120° 3000K | GTV-LD-MAN24W-CBP | 4x298x38 | 63006 11089 |
| MATIS PLUS négyzet alakú 7W 560lm sug.szög.120° 4000K | GTV-LD-MAN07W-NBP | 4x116x38 | 63006 10431 |
| MATIS PLUS négyzet alakú 13W 1020lm sug.szög.120° 4000K | GTV-LD-MAN13W-NBP | 4x162x38 | 63006 10434 |
| MATIS PLUS négyzet alakú 19W 1520lm sug.szög.120° 4000K | GTV-LD-MAN19W-NBP | 4x220x38 | 63006 10437 |
| MATIS PLUS négyzet alakú 24W 2000lm sug.szög.120° 4000K | GTV-LD-MAN24W-NBP | 4x298x38 | 6300354053 |
| ORIS PLUS kör alakú 7W 560lm sug.szög.120° 3000K | GTV-LD-ORN07W-CBP | Ø117x38 | 63006 11090 |
| ORIS PLUS kör alakú 13W 1020lm sug.szög.120° 3000K | GTV-LD-ORN13W-CBP | Ø161x38 | 63006 11091 |
| ORIS PLUS kör alakú 19W 1520lm sug.szög.120° 3000K | GTV-LD-ORN19W-CBP | Ø220x38 | 63006 11092 |
| ORIS PLUS kör alakú 24W 2000lm sug.szög.120° 3000K | GTV-LD-ORN24W-CBP | Ø300x38 | 63006 11093 |
| ORIS PLUS kör alakú 7W 560lm sug.szög.120° 4000K | GTV-LD-ORN07W-NBP | Ø117x38 | 63006 10509 |
| ORIS PLUS kör alakú 13 1020lm sug.szög.120° 4000K | GTV-LD-ORN13W-NBP | Ø161x38 | 63006 10512 |
| ORIS PLUS kör alakú 19W 1520lm sug.szög.120° 4000K | GTV-LD-ORN19W-NBP | Ø220x38 | 63006 10515 |
| ORIS PLUS kör alakú 24W 2000lm sug.szög.120° 4000K | GTV-LD-ORN24W-NBP | Ø300x38 | 63006 10516 |
| Mélysugárzók, süllyesztett kivitel, beépített LED fényforrással, IP20-IP44 | | | |
| MATIS PLUS négyzet alakú 3W 200lm sug.szög.120° 3000K | GTV-LD-MAW03W-CBP | 65x65 | 63006 11094 |
| MATIS PLUS négyzet alakú 3W 200lm sug.szög.120° 3000K | GTV-LD-MAW03W-CBP4 | 65x65 | 63006 11095 |
| MATIS PLUS négyzet alakú 7W 560lm sug.szög.120° 3000K | GTV-LD-MAW07W-CBP | 98x98 | 63006 11096 |
| MATIS PLUS négyzet alakú 7W 560lm sug.szög.120° 3000K | GTV-LD-MAW07W-CBP4 | 98x98 | 63006 11097 |
| MATIS PLUS négyzet alakú 13W 1020lm sug.szög.120° 3000K | GTV-LD-MAW13W-CBP | 149x149 | 63006 11067 |
| MATIS PLUS négyzet alakú 13W 1020lm sug.szög.120° 3000K | GTV-LD-MAW13W-CBP4 | 149x149 | 63006 11098 |
| MATIS PLUS négyzet alakú 19W 1520lm sug.szög.120° 3000K | GTV-LD-MAW19W-CBP | 198xx198 | 63006 11068 |
| MATIS PLUS négyzet alakú 19W 1520lm sug.szög.120° 3000K | GTV-LD-MAW19W-CBP4 | 198xx198 | 63006 11099 |
| MATIS PLUS négyzet alakú 24W 2000lm sug.szög.120° 3000K | GTV-LD-MAW24W-CBP | 275x275 | 63006 11100 |
| MATIS PLUS négyzet alakú 24W 2000lm sug.szög.120° 3000K | GTV-LD-MAW24W-CBP4 | 275x275 | 63006 11101 |
| MATIS PLUS négyzet alakú 3W 200lm sug.szög.120° 4000K | GTV-LD-MAW03W-NBP | 65x65 | 63006 10443 |
| MATIS PLUS négyzet alakú 3W 200lm sug.szög.120° 4000K | GTV-LD-MAW03W-NBP4 | 65x65 | 63006 11102 |
| MATIS PLUS négyzet alakú 7W 560lm sug.szög.120° 4000K | GTV-LD-MAW07W-NBP | 98x98 | 63006 10446 |
| MATIS PLUS négyzet alakú 7W 560lm sug.szög.120° 4000K | GTV-LD-MAW07W-NBP4 | 98x98 | 63006 11103 |
| MATIS PLUS négyzet alakú 13W 1020lm sug.szög.120° 4000K | GTV-LD-MAW13W-NBP | 149x149 | 63006 10449 |
| MATIS PLUS négyzet alakú 13W 1020lm sug.szög.120° 4000K | GTV-LD-MAW13W-NBP4 | 149x149 | 63006 11104 |
| MATIS PLUS négyzet alakú 19W 1520lm sug.szög.120° 4000K | GTV-LD-MAW19W-NBP | 198xx198 | 63006 10452 |
| MATIS PLUS négyzet alakú 19W 1520lm sug.szög.120° 4000K | GTV-LD-MAW19W-NBP4 | 198xx198 | 63006 11105 |
| MATIS PLUS négyzet alakú 24W 2000lm sug.szög.120° 4000K | GTV-LD-MAW24W-NBP | 275x275 | 63006 10453 |
| MATIS PLUS négyzet alakú 24W 2000lm sug.szög.120° 4000K | GTV-LD-MAW24W-NBP4 | 275x275 | 63006 11106 |
| ORIS PLUS kör alakú 3W 200lm sug.szög.120° 3000K | GTV-LD-ORW03W-CBP | Ø85 | 63006 11107 |
| ORIS PLUS kör alakú 3W 200lm sug.szög.120° 3000K | GTV-LD-ORW03W-CBP4 | Ø85 | 63006 11108 |
| ORIS PLUS kör alakú 7W 560lm sug.szög.120° 3000K | GTV-LD-ORW07W-CBP | Ø100 | 63006 10522 |
| ORIS PLUS kör alakú 7W 560lm sug.szög.120° 3000K | GTV-LD-ORW07W-CBP4 | Ø100 | 63006 11109 |
| ORIS PLUS kör alakú 13W 1020lm sug.szög.120° 3000K | GTV-LD-ORW13W-CBP | Ø149 | 63006 10526 |
| ORIS PLUS kör alakú 13W 1020lm sug.szög.120° 3000K | GTV-LD-ORW13W-CBP4 | Ø149 | 63006 11110 |
| ORIS PLUS kör alakú 19W 1520lm sug.szög.120° 3000K | GTV-LD-ORW19W-CBP | Ø200 | 63006 11111 |
| ORIS PLUS kör alakú 19W 1520lm sug.szög.120° 3000K | GTV-LD-ORW19W-CBP4 | Ø200 | 63006 11112 |
| ORIS PLUS kör alakú 24W 2000lm sug.szög.120° 3000K | GTV-LD-ORW24W-CBP | Ø300 | 63006 11113 |
| ORIS PLUS kör alakú 24W 2000lm sug.szög.120° 3000K | GTV-LD-ORW24W-CBP4 | Ø300 | 63006 11114 |
| ORIS PLUS kör alakú 3W 200lm sug.szög.120° 4000K | GTV-LD-ORW03W-NBP | Ø85 | 63006 11004 |
| ORIS PLUS kör alakú 3W 200lm sug.szög.120° 4000K | GTV-LD-ORW03W-NBP4 | Ø85 | 63006 11115 |
| ORIS PLUS kör alakú 7W 560lm sug.szög.120° 4000K | GTV-LD-ORW07W-NBP | Ø100 | 63006 10524 |
| ORIS PLUS kör alakú 7W 560lm sug.szög.120° 4000K | GTV-LD-ORW07W-NBP4 | Ø100 | 63006 11116 |
| ORIS PLUS kör alakú 13 1020lm sug.szög.120° 4000K | GTV-LD-ORW13W-NBP | Ø149 | 63006 10528 |
| ORIS PLUS kör alakú 13 1020lm sug.szög.120° 4000K | GTV-LD-ORW13W-NBP4 | Ø149 | 63006 11117 |
| ORIS PLUS kör alakú 19W 1520lm sug.szög.120° 4000K | GTV-LD-ORW19W-NBP | Ø200 | 63006 10531 |
| ORIS PLUS kör alakú 24W 2000lm sug.szög.120° 4000K | GTV-LD-ORW24W-NBP | Ø300 | 63006 10532 |

Érvényes: 2024. június 1-től

1139 Budapest Lomb u. 15. • Telefon: +36 1 239-3241 • E-mail: info@duoverzio.hu • web: www.duoverzio.hu
 9028 Győr, Sashegy (81-es út) • Telefon: 96 523-893 ♦ 8000 Székesfehérvár Raktár u. 7. • Telefon: 22 500-560
 4400 Nyíregyháza Tambura utca 1. • Telefon: 21 300-4035

LÁMPATESTEK, ELOSZTÓSÁVOK

| megnevezés | gyári szám | megrendelési szám | egységár Ft+ÁFA |
|---|-----------------------|-------------------|--------------------|
| OMNIA LED lámpatest, sorkapcsos tömszelencével, IP65, 220-240V/AC, 4000K | | | |
| 30W 3000lm sug.szög.180° 640x50x85 mm | GTV-LD-OMN060-30B | 63006 10489 | |
| 60W 6000lm sug.szög.180° 1240x50x80 mm | GTV-LD-OMN120-60B | 63006 10492 | |
| 70W 7000lm sug.szög.180° 1540x50x80 mm | GTV-LD-OMN150-70B | 63006 10496 | |
| 75W 7500lm sug.szög.180° 1240x120x54 mm | GTV-LD-OMN120B-75M | 63006 10494 | |
| 90W 9000lm sug.szög.180° 1540x120x54 mm | GTV-LD-OMN150B-90M | 63006 11118 | |
| LED fénycső, egyoldalas betáplálás, T8, 4000K | | | |
| 9W 900lm 78mA sug.szög.270° 60cm | GTV-GT-SZNT809WBX-60 | 63006 11119 | |
| 18W 1800lm 157mA sug.szög.270° 120cm | GTV-GT-SZNT818WBX-120 | 63006 10600 | |
| 22W 2200lm 191mA sug.szög.270° 150cm | GTV-GT-SZNT822WBX-150 | 63006 11120 | |
| Por-páramentes armatúra LED fénycsőhöz, T8, G13, IP65, ABS/PS szürke, szerelőlap nélküli | | | |
| 1db 120cm-es LED fénycsőhöz 1259x61x74 mm | GTV-GT-HEL136-00 | 63006 10354 | |
| 1 db 150cm-es LED fénycsőhöz 1559x61x74 mm | GTV-GT-HEL158-00 | 63006 11121 | |
| 2db 60cm-es LED fénycsőhöz 649x98x76 mm | GTV-GT-HEL218-00 | 63006 11122 | |
| GTV-GT-HEL236-00 | GTV-GT-HEL236-00 | | |
| 2db 150cm-es LED fénycsőhöz 1559x98x76 mm | GTV-GT-HEL258-00 | 63006 11123 | |
| Kerti lámpák | | | |
| DIEGO kerti lámpa IP65 fényforrás nélküli GU10 leszűrhető fekete | GTV-OS-DIEGOGU10-80 | Ø98x320 | 63006 10796 |
| DIEGO kerti lámpa IP65 fényforrás nélküli GU10 leszűrhető szürke | GTV-OS-DIEGOGU10-20 | Ø98x320 | 63006 10795 |
| Járdába süllyeszthető lámpatest, ALFA GU10 max.50W IP67 inox négyzet | GTV-ON-ALFAKGU10-06-P | 110x110x120 | 63006 11124 |
| Járdába süllyeszthető lámpatest ALFA MINI GU10 max.10W IP67 inox négyzet | GTV-ON-ALFAKGU10-M-P | 110x110x70 | 63006 11125 |
| Járdába süllyeszthető lámpatest ALFA GU10 max.50W IP67 inox kerek | GTV-ON-ALFAOGU10-06-P | Ø110x121 | 63006 11126 |
| Járdába süllyeszthető lámpatest ALFA MINI GU10 max.10W IP67 inox kerek | GTV-ON-ALFAOGU10-M-P | Ø100x80 | 63006 11127 |
| ALFA-O lámpákhoz, egyirányú kellék rozsdamentes acél takaró, IP67 | GTV-ON-ALFAO-C1W | Ø110 | 63006 10741 |
| ALFA-O lámpákhoz kellék, kétirányú rozsdamentes acél takaró, IP67 | GTV-ON-ALFAO-C2W | Ø110 | 63006 10742 |
| Asztalra süllyeszthető irodai elosztók, 220-240V/AC, IP20 | | | |
| 3x (2P+F)SCHUKO + 2x USB töltő IP20 1,5m-es vezetékkel vízszintes, ezüst | GTV-AE-PBC3GS2U-53BKS | 291 x 158 x 80 | 63006 10039 |
| 3x (2P+F) SCHUKO IP20 vezeték nélküli vízszinte kivitel fekete | GTV-AE-PB03GS-20 | 265 x 130 x 60 | 63006 10035 |
| 2x (2P+F) SCHUKO + 2xUSB aljzat IP20 1,5m-es vezetékkel vízszintes, fekete | GTV-AE-PBSUC2GS-20N | 240 x 120 | 63006 11128 |
| 2x (2P+F)SCHUKO + 2xUSB aljzat IP20 1,5m-es vezetékkel vízszintes, fekete | GTV-AE-PBU02GS-20 | 265 x 130 x 60 | 63006 10046 |
| 3x (2P+F) SCHUKO IP20 1,5m-es vezetékkel függőleges kivitel fekete | GTV-AE-BPW3S60-20 | 284 x 55 | 63006 10008 |
| 3x (2P+F) SCHUKO + 2 x USB aljzat IP20 1,5m-es vezetékkel függőleges, fekete | GTV-AE-BPW3S60U-20 | 284 x 55 | 63006 10010 |
| Sarokba illeszthető asztali elosztók, 220-240V/AC, IP20, max.terh.3680W | | | |
| 3 x (2P+F)SCHUKO + 2x USB aljzat IP20 1,5m-es vezetékkel ezüst-fekete | GTV-AE-PBKT3S2U-80 | 277 x 52 x 100 | 63006 10041 |
| 4 x (2P+F) SCHUKO IP20 1,5m-es vezetékkel ezüst-fekete | GTV-AE-PBKT4S-80 | 277 x 52 x 100 | 63006 10042 |
| 6 x (2P+F)SCHUKO + 2x USB töltő + 4x USB aljzat IP20 1,8m-es vezetékkel | GTV-AE-PBMUL6S6U-53 | 480 x 64 x 95 | 63006 10044 |



Érvényes: 2024. június 1-től

Áraink letölthetők honlapunkról: www.duoverzio.hu/arlista

1139 Budapest Lomb u. 15. • Telefon:+36 1 239-3241 • E-mail:info@duoverzio.hu • web:www.duoverzio.hu

2800 Tatabánya Búzavirág utca 8. • Telefon: 34 510-842 ♦ 6728 Szeged Dorozsmai út 17-19 • Telefon: 62 541-434

RELÉK, RELÉFOGLALATOK, VÉDŐMODULOK

Engedménycsoport: 1

| gyári jel | egység | csom. egység | megrendelési szám | egységár Ft+ÁFA |
|-----------|--------|--------------|-------------------|-----------------|
|-----------|--------|--------------|-------------------|-----------------|



34-es sorozatú relék

| | | | | |
|---|------------------|----|----|-------------|
| 6 A (AC1), 1 váltóérintkező, tekercsfeszültség: 12 V DC | 34.51.7.012.0010 | db | 10 | 63012 00243 |
| 6 A (AC1), 1 váltóérintkező, tekercsfeszültség: 24 V DC | 34.51.7.024.0010 | db | 10 | 63012 00249 |
| 6 A (AC1), 1 váltóérintkező, tekercsfeszültség: 60 V DC | 34.51.7.060.0010 | db | 10 | 63012 00257 |

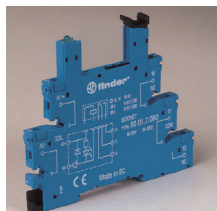

Foglalatok

| | | | | |
|---|-------------|----|----|-------------|
| DIN sínre, a 34 -es reléhez, üzemi fesz.: 12 V AC/DC | 93.01.0.024 | db | 10 | 63012 02093 |
| DIN sínre, a 34 -es reléhez, üzemi fesz.: 24 V AC/DC | 93.01.0.024 | db | 10 | 63012 02093 |
| DIN sínre, a 34 -es reléhez, üzemi fesz.: (220...240) V AC/DC | 93.01.0.240 | db | 10 | 63012 02099 |
| DIN sínre, a 34 -es reléhez, üzemi fesz.: 12 V DC | 93.01.7.024 | db | 10 | 63012 02103 |
| DIN sínre, a 34 -es reléhez, üzemi fesz.: 24 V DC | 93.01.7.024 | db | 10 | 63012 02103 |

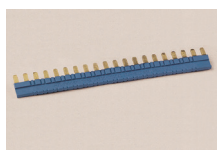

Tartozékok

| | | | | |
|--|----------|----|----|-------------|
| Átkötőhíd, fekete | 093.16.0 | db | 1 | 63012 02599 |
| Műanyag elválasztólap | 093.60 | db | 10 | 63012 02602 |
| Azonosító címke (1 tábla 48 db-ot tartalmaz) | 060.48 | db | 1 | 63012 03547 |

38-as sorozatú Csatoló relé modulok EMC védelem + LED-es állapotjelzés , TH 35-ös szerelősínre rögzíthető

| | | | | |
|--|------------------|----|----|-------------|
| 6 A (AC1), 1 váltóérintkező, tekercsfeszültség: 24 V DC | 38.51.7.024.0050 | db | 10 | 63012 00296 |
| 6 A (AC1), 1 váltóérintkező, tekercsfeszültség: 220...240 V AC | 38.51.8.240.0060 | db | 10 | 63012 02563 |
| 6 A (AC1), 1 váltóérintkező, tekercsfeszültség: 24 V AC/DC | 38.51.0.024.0060 | db | 10 | 63012 00275 |

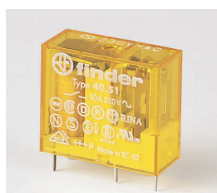

40-es sorozatú relék

| | | | | |
|---|-------------|----|----|-------------|
| 10 A (AC1), 1 váltóérintkező, tekercsfeszültség: 230 V AC | 40.51.8.230 | db | 50 | 63012 00421 |
| 10 A (AC1), 1 váltóérintkező, tekercsfeszültség: 24 V AC | 40.51.8.024 | db | 50 | 63012 00411 |
| 10 A (AC1), 1 váltóérintkező, tekercsfeszültség: 24 V DC | 40.51.9.024 | db | 50 | 63012 00446 |
| 8 A (AC1), 2 váltóérintkező, tekercsfeszültség: 230 V AC | 40.52.8.230 | db | 50 | 63012 00026 |
| 8 A (AC1), 2 váltóérintkező, tekercsfeszültség: 24 V AC | 40.52.8.024 | db | 50 | 63012 00509 |
| 8 A (AC1), 2 váltóérintkező, tekercsfeszültség: 24 V DC | 40.52.9.024 | db | 50 | 63012 00027 |
| 16 A (AC1), 1 váltóérintkező, tekercsfeszültség: 230 V AC | 40.61.8.230 | db | 50 | 63012 00006 |
| 16 A (AC1), 1 váltóérintkező, tekercsfeszültség: 24 V AC | 40.61.8.024 | db | 50 | 63012 00624 |
| 16 A (AC1), 1 váltóérintkező, tekercsfeszültség: 24 V DC | 40.61.9.024 | db | 50 | 63012 00680 |



Foglalat

| | | | | |
|---|-------|----|----|-------------|
| DIN sínre szerelhető, a 40.51..., 40.52..., 40.61...- es relékhez | 95.05 | db | 10 | 63012 00028 |
|---|-------|----|----|-------------|

Tartozékok

| | | | | |
|--|--------|----|----|-------------|
| „Variclip”, kiemelő- és rögzítőkengyel (műanyag) | 095.01 | db | 10 | 63012 02520 |
| Átkötőhíd, 6 egység széles, terhelhetőség: 10 A | 095.18 | db | 1 | 63012 02522 |

EMC védőmodulok, állapotjelzők és időzítőmodulok a 95.05-ös foglathoz

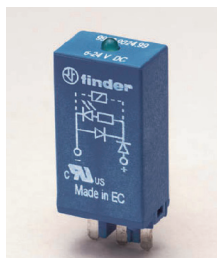

| | | | | |
|--|----------------|----|----|-------------|
| Védődióda modul (6...220) V DC | 99.02.3.000.00 | db | 10 | 63012 00029 |
| LED állapotjelző (6...24) V DC | 99.02.0.024.59 | db | 10 | 63012 02216 |
| LED állapotjelző (28...60) V DC | 99.02.0.060.59 | db | 10 | 63012 02353 |
| LED állapotjelző (110...240) V DC | 99.02.0.230.59 | db | 10 | 63012 02221 |
| LED+védődióda+téves bekötés elleni dióda (6...24) V AC/DC | 99.02.9.024.99 | db | 10 | 63012 02225 |
| LED+védődióda+téves bekötés elleni dióda (28...60) V AC/DC | 99.02.9.060.99 | db | 10 | 63012 02226 |
| LED+védődióda+téves bekötés elleni dióda (110...240) V AC/DC | 99.02.9.220.99 | db | 10 | 63012 02227 |
| Maradékáram sőtőlő modul, 62 kΩ / 1W (110...240) V AC/DC | 99.02.8.230.07 | db | 10 | 63012 02223 |

Időzítőmodul

| | | | | |
|--|------------------|----|---|-------------|
| Meghúzáskésleltető+bekapcsolástörő 0,05s...100h/12...24V AC/DC | 86.30.0.024.0000 | db | 1 | 63012 03835 |
|--|------------------|----|---|-------------|



Érvényes: 2024. június 1-től

1139 Budapest Lomb u. 15. • Telefon: +36 1 239-3241 • E-mail: info@duoverzio.hu • web: www.duoverzio.hu
 9028 Győr, Sashegy (81-es út) • Telefon: 96 523-893 ♦ 8000 Székesfehérvár Raktár u. 7. • Telefon: 22 500-560
 4400 Nyíregyháza Tambura utca 1. • Telefon: 21 300-4035

RELÉK, RELÉFOGLALATOK, VÉDŐMODULOK

| | gyári jel | egység | csom. egység | megrendelési szám | egységár Ft+ÁFA |
|--|------------------|--------|--------------|-------------------|-----------------|
| 48-as sorozatú Csatoló relé modulok 35-ös szerelősínre rögzíthető | | | | | |
| 10 A (AC1), 1 váltóérintkező, tekercsfeszültség: 24 V AC | 48.31.8.024.0060 | db | 10 | 63012 00823 | |
| 10 A (AC1), 1 váltóérintkező, tekercsfeszültség: 230 V AC | 48.31.8.230.0060 | db | 10 | 63012 00825 | |
| 10 A (AC1), 1 váltóérintkező, tekercsfeszültség: 24V DC | 48.31.9.024.0050 | db | 10 | 63012 02857 | |
| 8 A (AC1), 2 váltóérintkező, tekercsfeszültség: 24V AC | 48.52.8.024.0060 | db | 10 | 63012 00838 | |
| 8 A (AC1), 2 váltóérintkező, tekercsfeszültség: 230 V AC | 48.52.8.230.0060 | db | 10 | 63012 00842 | |
| 8 A (AC1), 2 váltóérintkező, tekercsfeszültség: 24 V DC | 48.52.9.024.0050 | db | 10 | 63012 00849 | |
| 55-ös sorozatú relék | | | | | |
| 10 A (AC1), 2 váltóérintkező, tekercsfeszültség: 230 V AC | 55.32.8.230.0040 | db | 10 | 63012 00034 | |
| 10 A (AC1), 2 váltóérintkező, tekercsfeszültség: 24 V AC | 55.32.8.024.0040 | db | 10 | 63012 00023 | |
| 10 A (AC1), 2 váltóérintkező, tekercsfeszültség: 24 V DC | 55.32.9.024.0040 | db | 10 | 63012 00011 | |
| 10 A (AC1), 3 váltóérintkező, tekercsfeszültség: 230 V AC | 55.33.8.230.0010 | db | 10 | 63012 01144 | |
| 10 A (AC1), 3 váltóérintkező, tekercsfeszültség: 24 V AC | 55.33.8.024.0010 | db | 10 | 63012 01135 | |
| 10 A (AC1), 3 váltóérintkező, tekercsfeszültség: 24 V DC | 55.33.9.024.0010 | db | 10 | 63012 01154 | |
| 7 A (AC1), 4 váltóérintkező, tekercsfeszültség: 230 V AC | 55.34.8.230.0040 | db | 10 | 63012 00012 | |
| 7 A (AC1), 4 váltóérintkező, tekercsfeszültség: 24 V AC | 55.34.8.024.0040 | db | 10 | 63012 00010 | |
| 7 A (AC1), 4 váltóérintkező, tekercsfeszültség: 24 V DC | 55.34.9.024.0040 | db | 10 | 63012 00013 | |
| Foglalatok | | | | | |
| DIN sínre szerelhető foglalat az 55.32...-es relékhez | 94.02 | db | 10 | 63012 00024 | |
| DIN sínre szerelhető foglalat az 55.33...-as relékhez | 94.03 | db | 10 | 63012 02125 | |
| DIN sínre szerelhető foglalat az 55.34...-, 55.32...-es relékhez | 94.04 | db | 10 | 63012 00025 | |
| Tartozékok | | | | | |
| „Variclip”, kiemelő- és rögzítőkengyel (műanyag) | 094.91.3 | db | 10 | 63012 02530 | |
| Átkötőhíd, 6 egység széles, terhelhetőség: 10 A | 094.06 | db | 1 | 63012 02517 | |

EMC védőmodulok, állapotjelzők és időzítőmodulok a 94.02 / 94.03 / 94.04-es foglalatokhoz lásd a 40 - es sorozatú reléknél

58-as sorozat Csatoló relé modulok

| | | | | | |
|--|------------------|----|----|-------------|--|
| 7 A (AC1), 4 váltóérintkező, tekercsfeszültség: 24 V AC | 58.34.8.024.0060 | db | 10 | 63012 01382 | |
| 7 A (AC1), 4 váltóérintkező, tekercsfeszültség: 230 V AC | 58.34.8.230.0060 | db | 10 | 63012 01388 | |
| 7 A (AC1), 4 váltóérintkező, tekercsfeszültség: 24 V DC | 58.34.9.024.0050 | db | 10 | 63012 01393 | |

60-as sorozatú relék

| | | | | | |
|---|------------------|----|----|-------------|--|
| 10 A (AC1), 3 váltóérintkező, tekercsfeszültség: 230 V AC | 60.13.8.230.0040 | db | 10 | 63012 00009 | |
| 10 A (AC1), 3 váltóérintkező, tekercsfeszültség: 24 V AC | 60.13.8.024.0040 | db | 10 | 63012 00007 | |
| 10 A (AC1), 3 váltóérintkező, tekercsfeszültség: 24 V DC | 60.13.9.024.0040 | db | 10 | 63012 00008 | |

Foglalatok

| | | | | | |
|--|-------|----|----|-------------|--|
| DIN sínre szerelhető, a 60.13...-as relékhez (99.01) | 90.21 | db | 10 | 63012 00002 | |
| DIN sínre szerelhető, a 60.13...-as relékhez (99.02) | 90.03 | db | 10 | 63012 02049 | |

Tartozékok

| | | | | | |
|---|--------|----|---|-------------|--|
| Átkötőhíd, 6 egység széles, terhelhetőség: 10 A | 090.06 | db | 1 | 63012 00055 | |
|---|--------|----|---|-------------|--|

EMC védőmodulok, állapotjelzők és időzítőmodulok a 90.03-as foglalatokhoz

lásd a 40 - es sorozatú reléknél, kiegészítve a következővel:

| | | | | | |
|--|-------------|----|---|-------------|--|
| Többfunkciós időzítőmodul 0,05 s...100 h, (12...240) V AC/DC | 86.00.0.240 | db | 1 | 63012 02024 | |
|--|-------------|----|---|-------------|--|

Engedménycsoport: 1

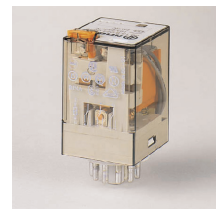
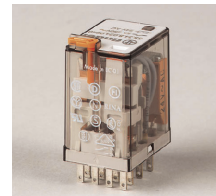
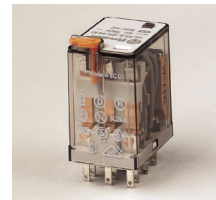
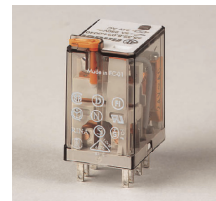

Érvényes: 2024. június 1-től

Áraink letölthetők honlapunkról: www.duoverzio.hu/arlista

1139 Budapest Lomb u. 15. • Telefon:+36 1 239-3241 • E-mail:info@duoverzio.hu • web:www.duoverzio.hu

2800 Tatabánya Búzavirág utca 8. • Telefon: 34 510-842 ♦ 6728 Szeged Dorozsmai út 17-19 • Telefon: 62 541-434

ALKONYKAPCSOLÓK, IDŐRELÉK, KAPCSOLÓÓRÁK

Engedménycsoport: 1

gyári jel egység csom. egység megrendelési szám egységár Ft+ÁFA

Installációs termékek

Alkonykapcsolók

| | | | | |
|---|------------------|----|---|-------------|
| Egybeépített kapcsoló és érzékelő, kültéri, 16 A, 230 V AC, 2 CO | 10.32.8.230 | db | 1 | 63012 00096 |
| Egybeépített kapcsoló és érzékelő, kültéri, 16 A, 230 V AC, 1 CO | 10.41.8.230 | db | 1 | 63012 00097 |
| DIN sínre: | | | | |
| 1 NO, 16 A, 230V AC (AC1), 15 s/30 s 1..100 lx, + 011.02 érzékelő | 11.31.8.230.0000 | db | 1 | 63012 02615 |
| 1 CO, 16 A, 230V AC (AC1) 15 s/30 s, 4 állású választókapcsoló | 11.41.8.230.0000 | db | 1 | 63012 02616 |
| 1 CO + 1 NO, 16 A, 230V AC (AC1) 15 s/30 s + 011.02 érzékelő | 11.42.8.230.0000 | db | 1 | 63012 02617 |
| 1 CO 16 A, 230V AC (AC1) napi kapcsolóórával 25s/50s. | 11.91.8.230.0000 | db | 1 | 63012 02618 |
| Kimeneti modul a 11.91-hez DINsínre, 1CO 16 A, 230V AC (AC1) | 19.91.9.012.4000 | db | 1 | 63012 02646 |

Kombinált kapcsolók (fénykapcsoló + mozgásérzékelő)

| | | | | |
|---|------------------|----|---|-------------|
| Mozgásérzékelő oldalfalra, 2,3kVA, IP40 | 18.01.8.230.0000 | db | 1 | 63012 02357 |
| Mozgásérzékelő kültérre 2,3kVA, IP54 | 18.11.8.230.0000 | db | 1 | 63012 02358 |
| Mozgásérzékelő kültérre 2,3kVA, IP55 | 18.A1.8.230.0000 | db | 1 | 63012 03400 |
| Mozgásérzékelő falon kívüli 2,3kVA, IP40 | 18.21.8.230.0000 | db | 1 | 63012 02637 |
| Mozgásérzékelő sülly., ∅68mm, 2,3kVA, IP40 | 18.31.8.230.0000 | db | 1 | 63012 02639 |
| Mozgásérzékelő sülly., ∅68mm, 2,3kVA, IP40 | 18.31.8.230.0300 | db | 1 | 63012 02640 |
| Jelenlét- és mozgásérzékelő sülly. vagy falon kívüli 2,3kVA, IP40 | 18.31.8.230.0031 | db | 1 | 63012 03112 |
| Mozgásérzékelő folyósóra sülly. vagy falon kívüli 2,5kVA, IP40 | 18.41.8.230.0300 | db | 1 | 63012 03229 |
| Jelenlét- és mozgásérzékelő sülly. vagy falon kívüli 2,5kVA, IP40 | 18.51.8.230.0300 | db | 1 | 63012 03200 |
| Jelenlét- és mozgásérzékelő sülly. vagy falon kívüli 2,3kVA, IP40 | 18.51.8.230.0040 | db | 1 | 63012 03399 |
| Mozgásérzékelő folyósóra sülly. vagy falon kívüli 2,5kVA, IP40 | 18.61.8.230.0300 | db | 1 | 63012 03230 |

Installációs mágneskapcsolók - DIN sínre szerelhetők

| | | | | |
|---|------------------|----|---|-------------|
| 25A, 2 NO 230 V AC/DC, mechanikus állapotjelzés + LED | 22.32.0.230.4320 | db | 1 | 63012 02668 |
| 25A, 4 NO 230 V AC/DC, mechanikus állapotjelzés + LED | 22.34.0.230.4320 | db | 1 | 63012 02680 |
| 6A, 2 NO | 022.33 | db | 1 | 63012 02569 |
| 6A, 1 NO + 1 NC | 022.35 | db | 1 | 63012 02570 |

Kapcsolóórák - DIN sínre szerelhetők, 230 V AC

| | | | | |
|--|-------------|----|---|-------------|
| Napi program, mechanikus, legrövidebb kapcsolási idő: 30 min | 12.01.8.230 | db | 1 | 63012 00031 |
| Napi program, mechanikus, legrövidebb kapcsolási idő: 15 min | 12.11.8.230 | db | 1 | 63012 00102 |
| Heti program, elektronikus, 30 tárolóhely, 16 A, 1 csatormás | 12.21.8.230 | db | 1 | 63012 00104 |
| Heti program, elektronikus, 30 tárolóhely, 16 A, 2 csatormás | 12.22.8.230 | db | 1 | 63012 00105 |

Asztronómiai kapcsolóórák - DIN sínre szerelhetők, 230V AC

| | | | | |
|--|-------------|----|---|-------------|
| Heti program, elektronikus, 60 tárolóhely, 16 A, 1 csatormás | 12.91.8.230 | db | 1 | 63012 02624 |
| Heti program, elektronikus, 60 tárolóhely, 16 A, 2 csatormás | 12.92.8.230 | db | 1 | 63012 02625 |

Lépcsőházi automaták

| | | | | |
|--------------------------------------|------------------|----|---|-------------|
| 8 kapcsolási funkció, 16 A, 230 V AC | 14.01.8.230.0000 | db | 1 | 63012 02631 |
| 3 kapcsolási funkció, 16 A, 230 V AC | 14.71.8.230.0000 | db | 1 | 63012 02632 |
| 2 kapcsolási funkció, 16 A, 230 V AC | 14.81.8.230.0000 | db | 1 | 63012 02633 |
| 1 kapcsolási funkció, 16 A, 230 V AC | 14.91.8.230.0000 | db | 1 | 63012 03225 |

Sorbaépíthető léptető (impulzus) relék

| | | | | |
|---|------------------|----|---|-------------|
| Impulzusrelé, 16 A, 1 záróérintkező, 230V AC | 20.21.8.230.4000 | db | 1 | 63012 00038 |
| Impulzusrelé, 16 A, 2 záróérintkező, 230V AC | 20.22.8.230.4000 | db | 1 | 63012 00037 |
| Impulzusrelé, 16 A, 1 záró + 1 nyitó, 230V AC | 20.23.8.230.4000 | db | 1 | 63012 00139 |

Kompakt felépítésű léptető (impulzus) relék szerelődobozba vagy szerelőlapra



| | | | | |
|-----------------------------|-------------|----|----|-------------|
| 10 A, 1 NO, 230 V AC | 26.01.8.230 | db | 10 | 63012 00197 |
| 10 A, 2 NO, 230 V AC | 26.02.8.230 | db | 10 | 63012 00201 |
| 10 A, 1 NC + 1 NO, 230 V AC | 26.03.8.230 | db | 10 | 63012 00020 |



Érvényes: 2024. június 1-től

1139 Budapest Lomb u. 15. • Telefon: +36 1 239-3241 • E-mail: info@duoverzio.hu • web: www.duoverzio.hu
 9028 Győr, Sashegy (81-es út) • Telefon: 96 523-893 ♦ 8000 Székesfehérvár Raktár u. 7. • Telefon: 22 500-560
 4400 Nyíregyháza Tambura utca 1. • Telefon: 21 300-4035

FELÜGYELETI RELÉK, DIMMEREK

| | gyári jel | egység | csom. egység | megrendelési szám | egységár Ft+ÁFA | |
|---|------------------|--------|--------------|-------------------|-----------------|---|
| Villamos felügyeleti relék | | | | | | |
| Választható feszültségfelügyeleti funkciók (egyfázisú): | | | | | | |
| • feszültségnövekedés (OV funkció) | | | | | |  |
| • fesz. növekedés memóriával (OVm funkció) | | | | | | |
| • feszültségcsökkenés (UV funkció) | | | | | | |
| • fesz. csökkenés memóriával (UVm funkció) | | | | | | |
| • fesz. növekedés és – csökkenés (W funkció) | | | | | | |
| • fesz. növekedés és – csökkenés memóriával (Wm funkció)" | 70.11.8.230.2022 | db | 1 | 63012 03147 | | |
| Választható feszültségfelügyeleti funkciók (háromfázisú): | | | | | | |
| • feszültségnövekedés (OV funkció) | | | | | |  |
| • fesz. növekedés memóriával (OVm funkció) | | | | | | |
| • feszültségcsökkenés (UV funkció) | | | | | | |
| • fesz. csökkenés memóriával (UVm funkció) | | | | | | |
| • fesz. növekedés és – csökkenés (W funkció) | | | | | | |
| • fesz. növekedés és – csökkenés memóriával (Wm funkció)" | 70.31.8.400.2022 | db | 1 | 63012 03148 | | |
| „Választható feszültségfelügyeleti funkciók (háromfázisú): | | | | | | |
| • fesz. növekedés és –csökkenés (W funkció) | | | | | |  |
| • fázisrend felügyelete | | | | | | |
| • fáziskiesés felügyelete | | | | | | |
| • fesz.aszimmetria felügyelete, állítható (4...25) % Un tartományban | | | | | | |
| • nullavezető felügyelete" | 70.41.8.400.2030 | db | 1 | 63012 03149 | | |
| „Feszültségfelügyeleti funkciók (háromfázisú): | | | | | | |
| • fázisrend felügyelete | | | | | |  |
| • fáziskiesés felügyelete" | 70.61.8.400.0000 | db | 1 | 63012 03107 | | |
| Háromfázisú 400 V-os hálózati feszültség felügyelete bekapcsolás késleltetéssel | 71.31.8.400.1010 | db | 1 | 63012 01953 | | |
| Termisztoros felügyeleti relé, beépített PTC elemek karakterisztika | | | | | | |
| tekercsfeszültség: 230 V AC | 71.91.8.230.0300 | db | 1 | 63012 01958 | |  |
| tekercsfeszültség: 24 V AC/DC | 71.91.0.024.0300 | db | 1 | 63012 02447 | | |
| Folyadékszintfigyelő relék | | | | | | |
| Vezetőképes folyadékhoz (5...150) kΩ, 16 A, 230 V AC | 72.01.8.240 | db | 1 | 63012 03831 | |  |
| Vezetőképes folyadékhoz, fix 150 kΩ, 16 A, 230 V AC | 72.11.8.240 | db | 1 | 63012 03832 | | |
| Érzékelőfej: 6 m-es bekötővezetékkel | 072.01.06 | db | 1 | 63012 00050 | | |
| Érzékelőfej: 15 m-es bekötővezetékkel | 072.01.15 | db | 1 | 63012 02328 | | |
| Érzékelőfej: Klór és sótartalmú vízhez 6m-es bekötővezetékkel | 072.02.06 | db | 1 | 63012 02576 | | |
| Aljzatra erősíthető szonda 1mm magas vez. folyadék érzékelésére | 072.11 | db | 1 | 63012 02577 | | |
| Elektronikus fényerő szabályozók | | | | | | |
| Dimmer szerelvénydobozba építhető 400W fokozatos | 15.51.8.230.0400 | db | 1 | 63012 02634 | |  |
| Dimmer moduláris 500W | 15.81.8.230.0500 | db | 1 | 63012 02636 | | |
| Dimmer szerelvénydobozba építhető 400W folyamatos | 15.51.8.230.0404 | db | 1 | 63012 03226 | | |
| Dimmer szerelvénydobozba építhető 100W | 15.91.8.230.0000 | db | 1 | 63012 03227 | | |
| Dimmer „MASTER” 6 A/230 V AC (0-10 V/1-10 V) | 15.10.8.230.0010 | db | 1 | 63012 03397 | | |
| Dimmer „SLAVE” 0-10V 400W | 15.11.8.230.0400 | db | 1 | 63012 03398 | | |

Engedménycsoport: 1

Érvényes: 2024. június 1-től

Áraink letölthetők honlapunkról: www.duoverzio.hu/arlista

1139 Budapest Lomb u. 15. • Telefon:+36 1 239-3241 • E-mail: info@duoverzio.hu • web: www.duoverzio.hu

2800 Tatabánya Búzavirág utca 8. • Telefon: 34 510-842 ♦ 6728 Szeged Dorozsmai út 17-19 • Telefon: 62 541-434

FOGYASZTÁSMÉRŐK, SZEKRENY LEVEGŐKEZELÉS

Engedménycsoport: 1



Úszószintkapcsolók

„Úszókapcsolók 2 vízmentes kamrával, kábelhossz: 5 m - PVC,

- Folyadékok, pl. enyhén szennyezett víz töltésének szabályozására

- Ellensúly (300 gr) a csomagolásban, mint tartozék”

72.A1.0000.0500 db 1 63012 03336

„Úszókapcsolók 2 vízmentes kamrával, kábelhossz: 5 m - polikloroprén,

- Folyadékok, pl. enyhén szennyezett víz töltésének szabályozására

- Ellensúly (300 gr) a csomagolásban, mint tartozék”

72.A1.0000.0501 db 1 63012 03337

„Úszókapcsolók 3 vízmentes kamrával - kábelhossz: 10 m - PVC

- Folyadékok, pl. erősen szennyezett szennyvíz töltésének szabályozására

- Rögzítődarab a csomagolásban, mint tartozék”

72.B1.0000.1000 db 1 63012 03339

„Úszókapcsolók 3 vízmentes kamrával - kábelhossz: 10 m - polikloroprén

- Folyadékok, pl. erősen szennyezett szennyvíz töltésének szabályozására

- Rögzítődarab a csomagolásban, mint tartozék”

72.B1.0000.1001 db 1 63012 03340

Időrelék

6 funkciós, 16 A, (12...240) V AC/DC, 0,1 s...20 h

80.01.0.240 db 1 63012 00032

Csillag-delta indító relé, 16 A, (12...240) V AC/DC

80.82.0.240 db 1 63012 00033

Aszimmetrikus ütemadó relé 16 A, (12...240) V AC/DC

80.91.0.240 db 1 63012 01973

Az időzítési funkciót és a működési időket feszültségmentes állapotban kell beállítani !

Fogyasztásmérők

1 fázisú 230 V 32 A LCD, hitelesített kivitel, 17.5mm

7E.23.8.230.0010 db 1 63012 02502

1 fázisú 230 V 32 A LCD, Modbus, hitelesített kivitel, 17.5mm

7E.23.8.230.0210 db 1 63012 03344

3 fázisú 400V 65 A LCD, hitelesített, 70 mm

7E.46.8.400.0202 db 1 63012 03345

3 fázisú 400V 65 A LCD, Modbus, hitelesített, 70 mm

7E.46.8.400.0212 db 1 63012 03346

3 fázisú 400V 65 A LCD, áramváltóhoz, Modbus, 70 mm

7E.56.8.400.0010 db 1 63012 02988

3 fázisú 400V 65 A LCD, áramváltóhoz, 70 mm

7E.56.8.400.0030 db 1 63012 02990

3 fázisú 400V 65 A LCD, áramváltóhoz, hitelesített, 70 mm

7E.56.8.400.0200 db 1 63012 03347

3 fázisú 400V 65 A LCD, áramváltóhoz, Modbus, hitelesített, 70 mm

7E.56.8.400.0210 db 1 63012 03348

Kapcsolószekrények szellőztetése Ventilátorok

230V AC, 24m3/h, IP54, Építési nagyság 1

7F.50.8.230.1020 db 1 63012 03004

230V AC 50Hz, 55m3/h, IP54, Építési nagyság 2

7F.50.8.230.2055 db 1 63012 03005

230V AC 50Hz, 100m3/h, IP54, Építési nagyság 3

7F.50.8.230.3100 db 1 63012 03006

230V AC 50Hz, 230m3/h, IP54, Építési nagyság 4

7F.50.8.230.4230 db 1 63012 03007

230V AC 50Hz, 370m3/h, IP54, Építési nagyság 4

7F.50.8.230.4370 db 1 63012 03008

230V AC 50Hz, 500m3/h, IP54, Építési nagyság 5

7F.50.8.230.5500 db 1 63012 03009

Kapcsolószekrények szellőztetése Kilépő szűrők

Kilépő szűrő, IP54, Építési nagyság: 1

7F.05.0.000.1000 db 1 63012 02994

Kilépő szűrő, IP54, Építési nagyság: 2

7F.05.0.000.2000 db 1 63012 02995

Kilépő szűrő, IP54, Építési nagyság: 4

7F.05.0.000.4000 db 1 63012 02997

Kilépő szűrő, IP54, Építési nagyság: 5

7F.05.0.000.5000 db 1 63012 02998

Kapcsolószekrények fűtése

Tápfeszültség (120...240)V AC/DC, légbefúvás nélkül, 10 W

7H.11.0.230.1010 db 1 63012 03014

Tápfeszültség (120...240)V AC/DC, légbefúvás nélkül, 20 W

7H.11.0.230.1020 db 1 63012 03015

Tápfeszültség (120...240)V AC/DC, légbefúvás nélkül, 50 W

7H.11.0.230.1050 db 1 63012 03016

Tápfeszültség (120...240)V AC/DC, légbefúvás nélkül, 100 W

7H.11.0.230.1100 db 1 63012 03017

Tápfeszültség (120...240)V AC/DC, légbefúvás nélkül, 150W

7H.11.0.230.1150 db 1 63012 03018

Tápfeszültség 230 V AC, légbefúvással, 150 W

7H.12.8.230.1150 db 1 63012 03019

Tápfeszültség 230 V AC, légbefúvással, 250 W

7H.12.8.230.1250 db 1 63012 03020

Tápfeszültség 230 V AC, légbefúvással, 400 W

7H.12.8.230.1400 db 1 63012 03021

Ipari termosztátok

Termosztát fűtésre 0...+60°C, 1 NC 10 A/250 V AC

7T.81.0.000.2403 db 1 63012 03036

Termosztát szellőztetésre 0...+60°C, 1 NC 10 A 250 V AC

7T.81.0.000.2303 db 1 63012 03035

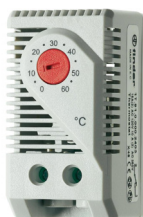

Érvényes: 2024. június 1-től

1139 Budapest Lomb u. 15. • Telefon: +36 1 239-3241 • E-mail: info@duoverzio.hu • web: www.duoverzio.hu
9028 Győr, Sashegy (81-es út) • Telefon: 96 523-893 ♦ 8000 Székesfehérvár Raktár u. 7. • Telefon: 22 500-560
4400 Nyíregyháza Tambura utca 1. • Telefon: 21 300-4035

MENNEKES IPARI CSATLAKOZÓK

| | magasság mm | szélesség mm | hossz mm | csavar- távolság | egység | csom. egység | tömeg kg | megrendelési szám | egységár Ft+ÁFA |
|--|----------------|-----------------|-------------|---------------------|--------|-----------------|-------------|-------------------|--------------------|
| Ráépíthető csatlakozó aljzat IP 44 | | | | | | | | | |
| M27004 (rég. M1) 16A 5p. 400V CEE | 99 | 87 | 132 | 76 | db | 10 | 0,18 | 63007 00010 | |
| M27008 (rég. M2) 32A 5p. 400V CEE | 114 | 94 | 153 | 84 | db | 10 | 0,34 | 63007 05750 | |
| M1145A 63A 5p. 400V CEE | 170 | 118 | 164 | 135 | db | 10 | | 63007 01540 | |
| Beépíthető csatlakozó aljzat IP 44 | | | | | | | | | |
| M11011 16A 2p+f 230V kék Schuko | 17 | 50 | 61 | 38 | db | 20 | 0,04 | 63007 20570 | |
| M1385 16A 5p. 400V CEE | 54 | 75 | 75 | 60 | db | 10 | 0,18 | 63007 03420 | |
| M3451 32A 5p. 400V CEE | 64 | 75 | 75 | 60 | db | 10 | 0,23 | 63007 09300 | |
| M1155A 63A 5p. 400V CEE | 85 | 110 | 106 | 85 | db | 10 | | 63007 01640 | |
| Lengő csatlakozó aljzat IP 44 | | | | | | | | | |
| M5 16A 5p. 400V CEE | 66 | 85 | 177 | | db | 10 | 0,22 | 63007 11660 | |
| M6 32A 5p. 400V CEE | 73 | 95 | 225 | | db | 10 | 0,30 | 63007 15020 | |
| Lengő csatlakozó aljzat IP 67 | | | | | | | | | |
| M3425 63A 5p. 400V CEE | | | 270 | | db | 10 | | 63007 21370 | |
| M3480 125A 5p. 400V CEE | | | 310 | | db | 10 | | 63007 21620 | |
| Lengő dugvilla IP 44 | | | | | | | | | |
| M3 16A 5p. 400V CEE | 67 | 77 | 169 | | db | 10 | 0,17 | 63007 08280 | |
| M4 32A 5p. 400V CEE | 73 | 90 | 214 | | db | 10 | 0,25 | 63007 09880 | |
| Lengő dugvilla IP 67 | | | | | | | | | |
| M3325 63A 5p. 400V CEE | | | 250 | | db | 10 | | 63007 21310 | |
| M3381 125A 5p. 400V CEE | | | 290 | | db | 10 | | 63007 21340 | |
| Cepex beépíthető csatlakozó aljzat IP 44 krém | | | | | | | | | |
| M4115 16A 5p. 400V CEE | 33 | 90 | 93 | | db | 10 | | 63007 10470 | |
| M4125 16A 5p. 400V CEE + sorolódoboz | 95 | 90 | 93 | | db | 10 | | 63007 10580 | |
| M4130 32A 5p. 400V CEE + sorolódoboz | 95 | 90 | 93 | | db | 10 | | 63007 10620 | |
| Lámpaoszlop csatlakozó doboz IP 44 | | | | | | | | | |
| M10895 2x16mm ² 1 áramkörös | 75 | 72 | 250 | 232 | db | 10 | | 63007 01121 | |
| M10896 2x16mm ² 2 áramkörös | 75 | 72 | 250 | 232 | db | 10 | | 63007 01122 | |
| Törpefeszültségű csatlakozók IP 44 | | | | | | | | | |
| M1825 16A 2p. 24V ráépíthető aljzat | 90 | 96 | 73 | | db | 10 | | 63007 05450 | |
| M629A 16A 2p. 24V lengő dugvilla | | | 130 | | db | 10 | | 63007 16080 | |
| M681A 16A 2p. 24V lengő csatlakozó aljzat | | | 144 | | db | 10 | | 63007 16380 | |

Engedménycsoport: 4

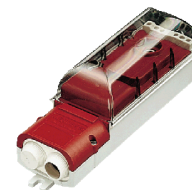

Érvényes: 2024. június 1-től

Áraink letölthetők honlapunkról: www.duoverzio.hu/arlista

1139 Budapest Lomb u. 15. • Telefon:+36 1 239-3241 • E-mail: info@duoverzio.hu • web: www.duoverzio.hu

2800 Tatabánya Búzavirág utca 8. • Telefon: 34 510-842 ♦ 6728 Szeged Dorozsmai út 17-19 • Telefon: 62 541-434

MOZGÁSÉRZÉKELŐK, JELENLÉTÉRZÉKELŐK

Engedménycsoport: 6



| | gyári jel | közeltési tartomány | érintő | szerelési magasság | megrendelési szám | egységár Ft+ÁFA |
|---|-----------|---------------------|-------------------|--------------------|-------------------|-----------------|
| Kültéri infravörös mozgásérzékelő oldalfalra IP54, látószög 130° COM1 600 W 8 s–35 min | | | | | | |
| IS 130-2 | Fehér | 660314 | | | 64216 60314 | |
| IS 130-2 | Ezüst | 660116 | r=3 m | r=12 m | ajánlott 2 m | 64216 60115 |
| IS 130-2 | Fekete | 660215 | 10 m ² | 163 m ² | max. 3 m | 64216 60215 |
| IS 130-2 | Antracit | 035761 | | | | 64210 35761 |



| | | | | | | |
|--|--------|--------|-------------------|--------------------|--------------|-------------|
| Kültéri infravörös mozgásérzékelő oldalfalra IP54, látószög 140° COM1 1000 W 8 s–35 min | | | | | | |
| Is 140-2 | Fehér | 608910 | r=3 m | r=14 m | ajánlott 2 m | 64216 08910 |
| Is 140-2 | Fekete | 608811 | 10 m ² | 239 m ² | max. 3 m | 64216 08811 |



| | | | | | | |
|--|--------|--------|-------------------|--------------------|--------------|-------------|
| Kültéri infravörös mozgásérzékelő oldalfalra IP54, látószög 180° COM1 Bluetooth kapcsolat | | | | | | |
| IS 180 digi | Fehér | 067281 | r=6 m | r=8 m | ajánlott 2 m | 64210 67281 |
| IS 180 digi | Fekete | 067274 | 57 m ² | 101 m ² | max. 2,5 m | 64210 67274 |



| | | | | | | |
|--|----------|--------|-------------------|--------------------|--------------|-------------|
| Kültéri infravörös mozgásérzékelő oldalfalra IP54, látószög 180° COM1 | | | | | | |
| IS 2180 ECO | Fehér | 034696 | r=3 m | r=12 m | ajánlott 2 m | 64210 34696 |
| IS 2180 ECO | Antracit | 064907 | 14 m ² | 226 m ² | max. 4 m | 64210 64907 |
| IS 2180 ECO | Fekete | 034702 | | | | 64210 34702 |



| | | | | | | |
|--|--------|--------|-------------------|--------------------|--------------|------------|
| Kültéri infravörös mozgásérzékelő oldalfalra IP54, látószög 240° COM1 | | | | | | |
| IS 240 DUO | Fehér | 602819 | r=5 m | r=12 m | ajánlott 2 m | 6421602819 |
| IS 240 DUO | Fekete | 602710 | 52 m ² | 302 m ² | max. 4 m | 6421602710 |



| | | | | | | |
|---|--|--------|------------------|--------------------|----------------|-------------|
| Beltéri infravörös mozgásérzékelő oldalfalba építhető, IP20 látószög 180° COM1 | | | | | | |
| IR 2180 UP ECO | | 065003 | r=2 m | r=8 m | ajánlott 1,1 m | 64210 65003 |
| | | | 6 m ² | 101 m ² | max. 2,2 m | |











| | | | | | | |
|--|----------|--------|-------------------|---------------------|--------------|-------------|
| Kültéri infravörös mozgásérzékelő oldalfalra IP54, látószög 3x100° COM1 | | | | | | |
| sensIQ S | Fehér | 059613 | r=4 m | r=20 m | ajánlott 2 m | 64210 59613 |
| sensIQ S | Antracit | 059583 | 42 m ² | 1047 m ² | max. 5 m | 64210 59583 |
| sensIQ S | Fekete | 059606 | | | | 64210 59606 |

Érvényes: 2024. június 1-től

1139 Budapest Lomb u. 15. • Telefon: +36 1 239-3241 • E-mail: info@duoverzio.hu • web: www.duoverzio.hu
 9028 Győr, Sashegy (81-es út) • Telefon: 96 523-893 ♦ 8000 Székesfehérvár Raktár u. 7. • Telefon: 22 500-560
 4400 Nyíregyháza Tambura utca 1. • Telefon: 21 300-4035

INFRAVÖRÖS MOZGÁSÉRZÉKELŐK

| | gyári jel | közelítési érintő tartomány | szerelési magasság | megrendelési szám | egységár Ft+ÁFA | Engedménycsoport: 6 |
|--|--------------|-----------------------------|------------------------|---------------------------------------|-----------------|---|
| Infravörös mozgásérzékelő álmennyezeti IP54, látószög 360° COM1 | | | | | | |
| IS 360-1 DE | Fehér | 032845 | d=4m d=8m | ajánlott 2,5m max. 4m | 64210 32845 |  |
| IS 360-1 DE | Fekete | 032852 | 13m2 50m2 | min. 2,5m | 64210 32852 | |
| Infravörös mozgásérzékelő mennyezeti IP54, látószög 360° COM1 | | | | | | |
| IS 2360 ECO 7m | Fehér | 006556 | d=3m d=7m 13m2 50m2 | ajánlott 2,8m max. 4m min. 2,5m | 64210 06556 |  |
| Infravörös mozgásérzékelő mennyezeti IP54, látószög 360° COM1 | | | | | | |
| IS 2360-3 ECO | Fehér | 057770 | d=6m d=24m | ajánlott 2,8m | 64210 57770 |  |
| IS 2360-3 ECO | Fekete | 081706 | 28m2 452m2 | max. 6m min. 2,5m | 64210 81706 | |
| Infravörös mozgásérzékelő fehér, látószög 360° COM1 | | | | | | |
| MD IR 4360-8 IP54 | mennyezeti | 086909 | d=4,5m d=8m | ajánlott 2,8m | 64210 86909 |  |
| MD IR 4360-8 IP20 | beépíthető | 086893 | 16m2 50m2 | max. 4m | 64210 86893 | |
| MD IR 4360-8 IP20 | álmennyezeti | 086886 | | min. 2,5m | 64210 86886 | |
| Infravörös mozgásérzékelő fehér, látószög 360° COM1 | | | | | | |
| MD IR 4360-24 IP54 | mennyezeti | 086930 | d=5,5m d=24m | ajánlott 2,8m | 64210 86930 |  |
| MD IR 4360-24 IP20 | beépíthető | 086923 | 24m2 452m2 | max. 4m | 64210 86923 | |
| MD IR 4360-24 IP20 | álmennyezeti | 086916 | | min. 2,5m | 64210 86916 | |
| Infravörös mozgásérzékelő fehér, látószög 360° folyosó optika | | | | | | |
| IS 345 IP54 COM1 | mennyezeti | 033798 | 12m x 6m23m x 6m | ajánlott 2,8m | 64210 33798 |  |
| IS 345 IP54 PF | mennyezeti | 033828 | 72m2 138m2 | max. 5m | 64210 33828 | |
| IS 345 IP54 KNX | mennyezeti | 058272 | | min. 2,5m | 64210 58272 | |
| IS 345 IP54 DALI-2 IPD | mennyezeti | 057299 | | | 64210 57299 | |
| IS 345 IP54 DALI-2 APC | mennyezeti | 033859 | | | 64210 33859 | |
| IS 345 IP20 COM1 | beépíthető | 033811 | | | 64210 33811 |  |
| IS 345 IP20 PF | beépíthető | 033842 | | | 64210 33842 | |
| IS 345 IP20 KNX | beépíthető | 058289 | | | 64210 58289 | |
| IS 345 IP20 DALI-2 IPD | beépíthető | 057305 | | | 64210 57305 | |
| IS 345 IP20 DALI-2 APC | beépíthető | 033873 | | | 64210 33873 | |
| IS 345 IP20 COM1 | álmennyezeti | 079697 | | | 64210 79697 |  |
| IS 345 IP20 KNX | álmennyezeti | 079703 | | | 64210 79703 | |
| IS 345 IP20 DALI-2 APC | álmennyezeti | 080655 | | | 64210 80655 | |





Érvényes: 2024. június 1-től

Áraink letölthetők honlapunkról: www.duoverzio.hu/arlista

1139 Budapest Lomb u. 15. • Telefon:+36 1 239-3241 • E-mail: info@duoverzio.hu • web: www.duoverzio.hu

2800 Tatabánya Búzavirág utca 8. • Telefon: 34 510-842 ♦ 6728 Szeged Dorozsmai út 17-19 • Telefon: 62 541-434

INFRAVÖRÖS MOZGÁSÉRZÉKELŐK

| | | gyári jel | közelítési tartomány | érintő | szerelési magasság | megrendelési szám | egységár Ft+ÁFA |
|---|-------------------------|--------------|----------------------|------------------|--------------------|-------------------|-----------------|
| Infravörös mozgásérzékelő, fehér, látószög 360° nagy tér optika | | | | | | | |
|  | IS 34360 IP54 COM1 | mennyezeti | 033446 | d=8 d=40 | ajánlott 2,8m | 64210 33446 | |
| | IS 3360 IP54 PF | mennyezeti | 033477 | 50m2 1257m2 | max. 4m | 64210 33477 | |
| | IS 3360 IP54 KNX | mennyezeti | 058180 | | min. 2,5m | 64210 58180 | |
| | IS 3360 IP54 DALI-2 IPD | mennyezeti | 057251 | | | 64210 57251 | |
| | IS 3360 IP54 DALI-2 APC | mennyezeti | 033507 | | | 64210 33507 | |
|  | IS 3360 IP20 COM1 | beépíthető | 033453 | | | 64210 33453 | |
| | IS 3360 IP20 PF | beépíthető | 033484 | | | 64210 33484 | |
| | IS 3360 IP20 KNX | beépíthető | 058197 | | | 64210 58197 | |
| | IS 3360 IP20 DALI-2 IPD | beépíthető | 057268 | | | 64210 57268 | |
| | IS 3360 IP20 DALI-2 APC | beépíthető | 033521 | | | 64210 33521 | |
|  | IS 3360 IP20 COM1 | álmennyezeti | 033453 | | | 64210 33453 | |
| | IS 3360 IP20 KNX | álmennyezeti | 079666 | | | 64210 79666 | |
| | IS 3360 IP20 DALI-2 APC | álmennyezeti | 080631 | | | 64210 80631 | |
| Infravörös mozgásérzékelő mennyezeti fehér, IP54, látószög 360° magasraktári sor optika | | | | | | | |
|  | IS 345 MX Highbay | COM1 | 010492 | 30m x 4m30m x 4m | ajánlott 12m | 64210 10496 | |
| | IS 345 MX Highbay | PF | 010522 | 120m2 120m2 | max. 16m | 64210 10522 | |
| | IS 345 MX Highbay | KNX | 058296 | | min. 4m | 64210 58296 | |
| | IS 345 MX Highbay | DALI-2 IPD | 057398 | | | 64210 57398 | |
| | IS 345 MX Highbay | DALI-2 APC | 010591 | | | 64210 10591 | |
| Infravörös mozgásérzékelő mennyezeti fehér, IP54, látószög 360° magasraktári nagy tér optika | | | | | | | |
|  | IS 3360 MX Highbay | COM1 | 033569 | d=14m d=36m | ajánlott 12m | 64210 33569 | |
| | IS 3360 MX Highbay | PF | 033583 | 154m2 1018m2 | max. 14m | 64210 33583 | |
| | IS 3360 MX Highbay | KNX | 058364 | | min. 4m | 64210 58364 | |
| | IS 3360 MX Highbay | DALI-2 IPD | 057374 | | | 64210 57374 | |
| | IS 3360 MX Highbay | DALI-2 APC | 010577 | | | 64210 10577 | |

Érvényes: 2024. június 1-től

1139 Budapest Lomb u. 15. • Telefon: +36 1 239-3241 • E-mail: info@duoverzio.hu • web: www.duoverzio.hu
 9028 Győr, Sashegy (81-es út) • Telefon: 96 523-893 ♦ 8000 Székesfehérvár Raktár u. 7. • Telefon: 22 500-560
 4400 Nyíregyháza Tambura utca 1. • Telefon: 21 300-4035

NAGYFREKVENCIÁS ÉS ULTRAHANGOS MOZGÁSÉRZÉKELŐK

| | gyári jel | közelítési érintő tartomány | szerelési magasság | megrendelési szám | egységár Ft+ÁFA |
|---|--------------|-----------------------------|-------------------------------|---|-----------------|
| Nagyfrekvenciás oldalfali süllyesztett jelenlétérzékelő fehér, IP20, látószög 180° | | | | | |
| HF 180 | COM1 | 032883 | r=8m r=8m | ajánlott 1,2m | 64210 32883 |
| HF 180 | KNX | 059460 | 101m2 101m2 | max. 2,2m min. 1,2m | 64210 59460 |
| Ultrahangos jelenlétérzékelő fehér, IP20 , látószög 360° | | | | | |
| Dual US COM1 | beépíthető | 007843 | 20m x 3m20m x 3m | ajánlott 2,8m | 64210 07843 |
| Dual US KNX | beépíthető | 059491 | 60m2 60m2 | max. 3,5m | 64210 59491 |
| Dual US DALI-2 IPD | beépíthető | 057466 | | min. 2,5m | 64210 57466 |
| Dual US COM1 | álmennyezeti | 007843 | | | 64210 07843 |
| Dual US KNX | álmennyezeti | 079604 | | | 64210 79604 |
| Nagyfrekvenciás jelenlétérzékelő fehér, IP20, látószög 360° | | | | | |
| Dual HF COM1 | mennyezeti | 590703 | 20m x 3m20m x 3m 60m2 60m2 | ajánlott 2,8m max. 3,5m min. 2,5m | 6421590703 |
| Dual HF COM1 | beépíthető | 002978 | | | 64210 02978 |
| Dual HF KNX | beépíthető | 059477 | | | 64210 59477 |
| Dual HF DALI-2 IPD | beépíthető | 057459 | | | 64210 57459 |
| Dual HF DALI-2 APC | beépíthető | 003005 | | | 64210 03005 |
| Dual HF COM1 | álmennyezeti | 079482 | | | 64210 79482 |
| Dual HF KNX | álmennyezeti | 079505 | | | 64210 79505 |
| Dual HF DALI-2 APC | álmennyezeti | 079499 | | | 64210 79499 |
| Ultrahangos jelenlétérzékelő fehér, IP20 , látószög 360° | | | | | |
| US360 COM1 | beépíthető | 007935 | d=10 d=10m d=6m | ajánlott 2,8m | 64210 07935 |
| US360 COM2 | beépíthető | 007942 | 79m2 79m2 28m2 | max. 3,5m | 64210 07942 |
| US360 KNX | beépíthető | 059514 | | min. 2,5m | 64210 59514 |
| US360 DALI-2 IPD | beépíthető | 057534 | | | 64210 57534 |
| US360 COM1 | álmennyezeti | 079611 | | | 64210 79611 |
| US360 KNX | álmennyezeti | 079628 | | | 64210 79628 |







Érvényes: 2024. június 1-től

 Áraink letölthetők honlapunkról: www.duoverzio.hu/arlista

 1139 Budapest Lomb u. 15. • Telefon:+36 1 239-3241 • E-mail:info@duoverzio.hu • web:www.duoverzio.hu

2800 Tatabánya Búzavirág utca 8. • Telefon: 34 510-842 ♦ 6728 Szeged Dorozsmai út 17-19 • Telefon: 62 541-434

INFRAVÖRÖS JELENLÉTÉRZÉKELŐK

| | | gyári jel | közéltési tartomány | érintő tartomány | szerelési magasság | megrendelési szám | egységár Ft+ÁFA |
|--|----------------------------------|--------------|---------------------|---------------------------|----------------------|-------------------|-----------------|
| Infravörös jelenlétérzékelő fehér, látószög 360° | | | | | | | |
|  | IR Quattro MICRO IP65 COM1 | álmennyezeti | 053789 | 4m x 4m 6m x 6m 4m x 4m | ajánlott 2,8m | 64210 53789 | |
| | IR Quattro MICRO IP65 KNX | álmennyezeti | 064129 | 16m2 36m2 16m2 | max. 4m | 64210 64129 | |
| | IR Quattro MICRO IP65 DALI-2 IPD | álmennyezeti | 053871 | | min. 2,5m | 64210 53871 | |
| Infravörös jelenlétérzékelő fehér, látószög 360° | | | | | | | |
|  | IR Quattro 8m IP20 COM1 | Mennyezeti | 592301 | 5m x 5m 7m x 7m 4m x 4m | ajánlott 2,8m | 64210 592301 | |
| | | | | 25m2 49m2 16m2 | max. 8m min. 2,5m | | |
|  | IR Quattro 8m IP20 COM1 | beépíthető | 000349 | | | 64210 00349 | |
| | IR Quattro 8m IP20 COM2 | beépíthető | 000356 | | | 64210 00356 | |
| | IR Quattro 8m IP20 KNX | beépíthető | 058487 | | | 64210 58487 | |
| | IR Quattro 8m IP20 DALI-2 APC | beépíthető | 002749 | | | 64210 02749 | |
| | IR Quattro 8m IP20 COM1 | álmennyezeti | 079345 | | | 64210 79345 | |
| | IR Quattro 8m IP20 KNX | álmennyezeti | 079390 | | | 64210 79390 | |
| | IR Quattro 8m IP20 DALI-2 APC | álmennyezeti | 079352 | | | 64210 79352 | |
| Infravörös jelenlétérzékelő fehér, látószög 360° | | | | | | | |
|  | IR Quattro 24m IP20 COM1 | Mennyezeti | 592400 | 8m x 8m 20m x 20m 8m x 8m | ajánlott 2,8m | 6421592400 | |
| | IR Quattro 24m IP20 DALI plus | Mennyezeti | 035273 | 64m2 400m2 64m2 | max. 10m | 64210 35273 | |
| | | | | | min. 2,5m | | |
|  | IR Quattro 24m IP20 COM1 | beépíthető | 002794 | | | 64210 02794 | |
| | IR Quattro 24m IP20 COM2 | beépíthető | 002770 | | | 64210 02770 | |
| | IR Quattro 24m IP20 KNX | beépíthető | 058470 | | | 64210 58470 | |
| | IR Quattro 24m IP20 DALI-2 IPD | beépíthető | 057497 | | | 64210 57497 | |
| | IR Quattro 24m IP20 DALI-2 APC | beépíthető | 002756 | | | 64210 02756 | |
| | IR Quattro 24m IP20 COM1 | álmennyezeti | 079369 | | | 64210 79369 | |
| | IR Quattro 24m IP20 KNX | álmennyezeti | 079383 | | | 64210 79383 | |
| | IR Quattro 24m IP20 DALI-2 APC | álmennyezeti | 079376 | | | 64210 79376 | |
| | IR Quattro 24m IP20 DALI plus | álmennyezeti | 035204 | | | 64210 35204 | |

Érvényes: 2024. június 1-től

1139 Budapest Lomb u. 15. • Telefon: +36 1 239-3241 • E-mail: info@duoverzio.hu • web: www.duoverzio.hu
 9028 Győr, Sashegy (81-es út) • Telefon: 96 523-893 ♦ 8000 Székesfehérvár Raktár u. 7. • Telefon: 22 500-560
 4400 Nyíregyháza Tambura utca 1. • Telefon: 21 300-4035

INFRAVÖRÖS ÉS NAGFREKVENCIÁS JELENLÉTÉRZÉKELŐK

| gyári jel | közelítési érintő tartomány | szelvény | szelvény magasság | megrendelési szám | egységár Ft+ÁFA |
|--|-----------------------------|-------------------|------------------------------------|-------------------|-----------------|
| Infravörös jelenlétérzékelő fehér, látószög 360° magasraktári nagy tér optika | | | | | |
| Hőmérséklet és páratartalom mérés IP, KNX és DALI-2 IPD-vel | | | | | |
| BT IPD = Beállítás és hálózatépítés Bluetooth-on keresztül | | | | | |
| IR Quattro HD-2 24m IP20 DALI-2 IPD Mennyezeti | 064389 | 9m x 9m | 24m x 24m x 9m | ajánlott 2,8m | 64210 64389 |
| IR Quattro HD-2 24m IP20 KNX Mennyezeti | 064853 | 81m ² | 576m ² 81m ² | max. 10m | 64210 64853 |
| IR Quattro HD-2 24m IP20 IP Mennyezeti | 065942 | | | min. 2,5m | 64210 65942 |
| IR Quattro HD-2 24m IP54 COM1 Mennyezeti | 064327 | | | | 64210 64327 |
| IR Quattro HD-2 24m IP54 COM2 Mennyezeti | 064341 | | | | 64210 64341 |
| IR Quattro HD-2 24m IP54 DALI-2 APC Menny. | 064389 | | | | 64210 64365 |
| IR Quattro HD-2 24m IP54 BT IPD (slave) Menny. | 064402 | | | | 64210 64402 |
| IR Quattro HD-2 24m IP20 COM1 beépíthető | 064310 | | | | 64210 64310 |
| IR Quattro HD-2 24m IP20 COM2 beépíthető | 064334 | | | | 64210 64334 |
| IR Quattro HD-2 24m IP20 KNX beépíthető | 064846 | | | | 64210 64846 |
| IR Quattro HD-2 24m IP20 DALI-2 APC beépíthető | 064358 | | | | 64210 64358 |
| IR Quattro HD-2 24m IP20 DALI-2 IPD beépíthető | 064372 | | | | 64210 64372 |
| IR Quattro HD-2 24m IP20 IP beépíthető | 065959 | | | | 64210 65959 |
| IR Quattro HD-2 24m IP20 BT IPD (slave) beépíthető | 064396 | | | | 64210 64396 |
| IR Quattro HD-2 24m IP20 COM1 álmennyezeti | 079406 | | | | 64210 79406 |
| IR Quattro HD-2 24m IP20 KNX álmennyezeti | 079413 | | | | 64210 79413 |
| Nagyfrekvenciás jelenlétérzékelő fehér, látószög 360° | | | | | |
| Hőmérséklet és páratartalom mérés IP, KNX és DALI-2 IPD-vel | | | | | |
| BT IPD = Beállítás és hálózatépítés Bluetooth-on keresztül | | | | | |
| HF 360-2 IP20 DALI-2 IPD Mennyezeti | 064297 | d=12m | d=12m | ajánlott 2,8m | 64210 64297 |
| HF 360-2 IP20 KNX Mennyezeti | 064860 | 113m ² | 113m ² | max. 4m | 64210 64860 |
| HF 360-2 IP20 IP Mennyezeti | 065966 | | | min. 2,5m | 64210 65966 |
| HF 360-2 IP54 COM1 Mennyezeti | 064440 | | | | 64210 64440 |
| HF 360-2 IP54 COM2 Mennyezeti | 064259 | | | | 64210 64259 |
| HF 360-2 IP54 DALI APC Mennyezeti | 064273 | | | | 64210 64273 |
| HF 360-2 IP54 BT IPD (slave) Mennyezeti | 064426 | | | | 64210 64426 |
| HF 360-2 IP20 COM1 beépíthető | 064433 | | | | 64210 64433 |
| HF 360-2 IP20 COM2 beépíthető | 064242 | | | | 64210 64242 |
| HF 360-2 IP20 KNX beépíthető | 064303 | | | | 64210 64303 |
| HF 360-2 IP20 DALI-2 IPD beépíthető | 064280 | | | | 64210 64280 |
| HF 360-2 IP20 DALI APC beépíthető | 064266 | | | | 64210 64266 |
| HF 360-2 IP20 IP beépíthető | 065973 | | | | 64210 65973 |
| HF 360-2 IP20 BT IPD (slave) beépíthető | 064419 | | | | 64210 64419 |
| HF 360-2 IP20 COM1 álmennyezeti | 079420 | | | | 64210 79420 |
| HF 360-2 IP20 KNX álmennyezeti | 079437 | | | | 64210 79437 |



Érvényes: 2024. június 1-től

Áraink letölthetők honlapunkról: www.duoverzio.hu/arlista

1139 Budapest Lomb u. 15. • Telefon: +36 1 239-3241 • E-mail: info@duoverzio.hu • web: www.duoverzio.hu

2800 Tatabánya Búzavirág utca 8. • Telefon: 34 510-842 ♦ 6728 Szeged Dorozsmai út 17-19 • Telefon: 62 541-434

NAGYFREKVENCIÁS JELENLÉTÉRZÉKELŐK

| gyári jel | közelítési érintő tartomány | szereési magasság | megrendelési szám | egységár Ft+ÁFA |
|-----------|-----------------------------|-------------------|-------------------|-----------------|
|-----------|-----------------------------|-------------------|-------------------|-----------------|

Nagyfrekvenciás jelenlétérzékelő fehér, látószög 360°

BT IPD = Beállítás és hálózatépítés Bluetooth-on keresztül



| | | | | | |
|-----------------------------|------------|--------|------------------|---------------|-------------|
| Hallway IP20 KNX | Mennyezeti | 079079 | 25m x 3m25m x 3m | ajánlott 2,8m | 64210 64488 |
| Hallway IP20 IP | Mennyezeti | 066154 | 75m2 75m2 | max. 4m | 64210 66154 |
| Hallway IP54 COM1 | Mennyezeti | 057978 | | min. 2,5m | 64210 57978 |
| Hallway IP54 COM2 | Mennyezeti | 057992 | | | 64210 57992 |
| Hallway IP54 DALI-2 APC | Mennyezeti | 058012 | | | 64210 58012 |
| Hallway IP54 DALI-2 IPC | Mennyezeti | 064549 | | | 64210 64549 |
| Hallway IP54 BT IPD (slave) | Mennyezeti | 064563 | | | 64210 64563 |



| | | | | | |
|-----------------------------|--------------|--------|--|--|-------------|
| Hallway IP20 COM1 | beépíthető | 057985 | | | 64210 57985 |
| Hallway IP20 COM2 | beépíthető | 058005 | | | 64210 58005 |
| Hallway IP20 KNX | beépíthető | 079086 | | | 64210 58036 |
| Hallway IP20 DALI-2 APC | beépíthető | 058029 | | | 64210 58029 |
| Hallway IP20 DALI-2 IPC | beépíthető | 064532 | | | 64210 64532 |
| Hallway IP20 IP | beépíthető | 066161 | | | 64210 66161 |
| Hallway IP20 BT IPD (slave) | beépíthető | 064556 | | | 64210 64556 |
| Hallway IP20 COM1 | álmennyezeti | 079468 | | | 64210 79468 |
| Hallway IP20 KNX | álmennyezeti | 079475 | | | 64210 79475 |



Nagyfrekvenciás multiszenzor fehér, látószög 360°

Hőmérséklet, páratartalom, CO2, lux és légnyomás mérés

Bluetooth hálózati kapcsolat

Valós jelenlétérzékelés szerelési magassága 4m d=9m (64m2)



| | | | | | |
|-----------------------------------|------------|--------|-------------------|---------------|-------------|
| True Presence IP20 IP | Mennyezeti | 066024 | d=15m d=15m d=15m | ajánlott 2,8m | 64210 66024 |
| True Presence IP54 COM1 | Mennyezeti | 068493 | 177m2 177m2 177m2 | max. 12m | 64210 68493 |
| True Presence IP54 COM2 | Mennyezeti | 057930 | | min. 2m | 64210 57930 |
| True Presence IP54 DALI-2 APC | Mennyezeti | 057954 | | | 64210 57954 |
| True Presence IP54 BT IPD (slave) | Mennyezeti | 064525 | | | 64210 64525 |



| | | | | | |
|-----------------------------------|------------|--------|--|--|-------------|
| True Presence IP20 COM1 | beépíthető | 057923 | | | 64210 66024 |
| True Presence IP20 COM2 | beépíthető | 057947 | | | 64210 57947 |
| True Presence IP20 KNX | beépíthető | 056339 | | | 64210 56339 |
| True Presence IP20 DALI-2 APC | beépíthető | 057961 | | | 64210 57961 |
| True Presence IP20 IP | beépíthető | 066031 | | | 64210 66031 |
| True Presence IP20 BT IPD (slave) | beépíthető | 064518 | | | 64210 64518 |



| | | | | | |
|-------------------------|--------------|--------|--|--|-------------|
| True Presence IP20 COM1 | álmennyezeti | 079444 | | | 64210 79444 |
| True Presence IP20 KNX | álmennyezeti | 079451 | | | 64210 79451 |



Adapter felületre szereléshez, fehér

| | | | | | |
|------------------------|--|--------|--|--|-------------|
| True Presence KNX IP20 | | 063887 | | | 64210 63887 |
|------------------------|--|--------|--|--|-------------|

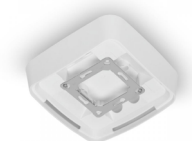

Érvényes: 2024. június 1-től

1139 Budapest Lomb u. 15. • Telefon: +36 1 239-3241 • E-mail: info@duoverzio.hu • web: www.duoverzio.hu
 9028 Győr, Sashegy (81-es út) • Telefon: 96 523-893 ♦ 8000 Székesfehérvár Raktár u. 7. • Telefon: 22 500-560
 4400 Nyíregyháza Tambura utca 1. • Telefon: 21 300-4035

OPTIKAI ÉRZÉKELŐK

| gyári jel | közelítési tartomány | érintő tartomány | szerelési magasság | megrendelési szám | egységár Ft+ÁFA |
|-----------|----------------------|------------------|--------------------|-------------------|-----------------|
|-----------|----------------------|------------------|--------------------|-------------------|-----------------|

Optikai érzékelő fehér, IP54 látószög 110°

Érzékeli az embereket 10 egyénileg beállítható zónában.

Optikai érzékelővel rendelkező technológia, amely akár öt pontosan meghatározható érzékelési zónában érzékeli és számolja az ülő és álló embereket. 110°-os érzékelési szög akár 10 m-es hatótávolsággal, legfeljebb 6 m beépítési magasság mellett

| | | | | | | | |
|----------|-----------|--------|-------|-------|-------|----------------------|-------------|
| HPD2 IP | Oldalfali | 033965 | r=10m | r=10m | r=10m | ajánlott 2,8m | 64210 33965 |
| HPD2 KNX | Oldalfali | 033200 | 96m2 | 96m2 | 96m2 | max. 6m min. 2,3m | 64210 33200 |



Érzékeli az embereket 10 egyénileg beállítható zónában.

Optikai érzékelővel rendelkező technológia, amely akár öt pontosan meghatározható érzékelési zónában érzékeli és számolja az ülő és álló embereket. 110°-os érzékelési szög akár 10 m-es hatótávolsággal, legfeljebb 6 m beépítési magasság mellett

| | | | | | | | |
|---------|------------|--------|-------|-------|-------|----------------------|-------------|
| HPD3 IP | Mennyezeti | 067298 | r=10m | r=10m | r=10m | ajánlott 2,8m | 64210 67298 |
| HPD3 IP | beépíthető | 067304 | 96m2 | 96m2 | 96m2 | max. 6m min. 2,3m | 64210 67304 |



Kiegészítők

Smart Remote távirányító adapter
ingyenes Steinel iOS vagy Android APP

009151

64210 09151

Érvényes: 2024. június 1-től

Áraink letölthetők honlapunkról: www.duoverzio.hu/arlista

1139 Budapest Lomb u. 15. • Telefon: +36 1 239-3241 • E-mail: info@duoverzio.hu • web: www.duoverzio.hu

2800 Tatabánya Búzavirág utca 8. • Telefon: 34 510-842 ♦ 6728 Szeged Dorozsmai út 17-19 • Telefon: 62 541-434

MOZGÁSÉRZÉKELŐS LÁMPATESTEK

| | gyári jel | közelítési tartomány | érintő | szerelési magasság | megrendelési szám | egységár Ft+ÁFA | |
|--|--|----------------------|------------------|-----------------------|-------------------|-----------------|--|
| Nagyfrekvenciás érzékelővel szerelt por-páramentes lámpatestek 4000K látószög 360° 1370mm | | | | | | | |
|  | RS PRO 5100 SC mozgásérzékelővel és Bluetooth-al | 31W/4250lm | 078881 | d=10m d=10m IP65/IK07 | max. 4m | 64210 78881 | |
| | Rs PRO 5100 C mozgásérzékelő nélkül | | 079178 | 79m2 79m2 | | 64210 79178 | |
|  | RS PRO 5100 SC mozgásérzékelővel és Bluetooth-al 3H EN60598-2-22 | | 079161 | | | 64210 79161 | |
| | RS PRO 5100 SC mozgásérzékelővel és Bluetooth-al, 5 vezetős kivitel | | 079185 | | | 64210 79185 | |
| | Nagyfrekvenciás érzékelővel szerelt por-páramentes lámpatestek 4000K látószög 360° 1500mm | | | | | | |
|  | RS PRO 5150 SC mozgásérzékelővel és Bluetooth-al | 42W/5940lm | 058739 | d=10m d=10m IP65/IK07 | max. 4m | 64210 58739 | |
| | Rs PRO 5150 C mozgásérzékelő nélkül | | 058722 | 79m2 79m2 | | 64210 58722 | |
| | RS PRO 5150 SC mozgásérzékelővel és Bluetooth-al 3H EN60598-2-22 | | 058715 | | | 64210 58715 | |
| | RS PRO 5150 SC mozgásérzékelővel és Bluetooth-al, 5 vezetős kivitel | | 079338 | | | 64210 79338 | |
| | Infravörös mozgásérzékelővel szerelt reflektorok 3000K látószög 240° | | | | | | |
|  | XLED PRO ONE S | 18,4W/2204lm | 069568 | d=12m IP44/IK03 | max. 6m | 64210 69568 | |
| | XLED PRO ONE S mozgásérzékelő nélkül | 17,7W/2236lm | 069513 | | | 64210 69513 | |
|  | XLED PRO ONE Plus S | 33,8W/4370lm | 069551 | | | 64210 69551 | |
| | XLED PRO ONE Plus S mozgásérzékelő nélkül | 33,1W/4370lm | 069544 | | | 64210 69544 | |
|  | XLED PRO ONE Plus Max S | 50,1W/6116lm | 069537 | | | 64210 69537 | |
| | XLED PRO ONE Plus Max S mozgásérzékelő nélkül | 49,1W/6093lm | 069520 | | | 64210 69520 | |
|  | Infravörös mozgásérzékelővel szerelt reflektorok 3000K látószög 240° | | | | | | |
| | XLED PRO 240 S fehér | 19,3W/2124lm | 068073 | d=12m IP44/IK03 | max. 6m | 64210 68073 | |
| | XLED PRO 240 S fekete | 19,3W/2124lm | 068110 | | | 64210 68370 | |
|  | XLED PRO 240 S antracit | 19,3W/2124lm | 068066 | | | 64210 68066 | |
| | Infravörös mozgásérzékelővel szerelt reflektorok 4000K látószög 240° | | | | | | |
| | XLED PRO 240 S fehér | 19,3W/2124lm | 068370 | d=12m IP44/IK03 | max. 6m | 64210 68370 | |
| XLED PRO 240 S fekete | 19,3W/2124lm | 068363 | | | 64210 68363 | | |
|  | 3000K reflektorok | | | | | | |
| | XLED PRO 240 S fehér | 19,3W/2124lm | 068103 | | | 64210 68103 | |
| | XLED PRO 240 S fekete | 19,3W/2124lm | 068097 | | | 64210 68097 | |
| XLED PRO 240 S antracit | 19,3W/2124lm | 068080 | | | 64210 68080 | | |
|  | Infravörös mozgásérzékelővel szerelt lámpatestek látószög 360° 4x90° állítható | | | | | | |
| | DL Vario Quattro PRO S fehér 4000K 14W/1430lm | 068196 | 4m x 4m16m x 16m | IP54/IK07 | max. 6m | 64210 68196 | |
| | DL Vario Quattro PRO S ezüst 4000K | 035495 | | | | 64210 35495 | |
| | DL Vario Quattro PRO S antracit 4000K | 057589 | | | | 64210 57589 | |
| | DL Vario Quattro PRO S fehér 3000K | 068202 | | | | 64210 68202 | |
| | DL Vario Quattro PRO S ezüst 3000K | 035433 | | | | 64210 35433 | |
| DL Vario Quattro PRO S antracit 3000K | 057596 | | | | 64210 57596 | | |

Érvényes: 2024. június 1-től

1139 Budapest Lomb u. 15. • Telefon: +36 1 239-3241 • E-mail: info@duoverzio.hu • web: www.duoverzio.hu
9028 Győr, Sashegy (81-es út) • Telefon: 96 523-893 ♦ 8000 Székesfehérvár Raktár u. 7. • Telefon: 22 500-560
4400 Nyíregyháza Tambura utca 1. • Telefon: 21 300-4035

MOZGÁSÉRZÉKELŐS LÁMPATESTEK

| gyári jel | közelítési érintő tartomány | szelvény magasság | megrendelési szám | egységár Ft+ÁFA |
|-----------|-----------------------------|-------------------|-------------------|-----------------|
|-----------|-----------------------------|-------------------|-------------------|-----------------|

Nagyfrekvenciás mozgásérzékelővel szerelt kerek burás lámpatestek, 4000K látószög 360°

3 világítási funkcióval: alapvilágítás, szabályozható világítás és vészvilágítás

Bluetoothon és alkalmazáson keresztül paraméterezzhető

| | | | | |
|---------------------|----------------------|-----------------------|---------|-------------|
| RS Pro R10 basic SC | 8,5W/1053lm 067809 | d=10m d=10m IP44/IK07 | max. 4m | 64210 67809 |
| RS Pro R20 basic SC | 15,3W/1976lm 067823 | | | 64210 67823 |
| RS Pro R30 basic SC | 23,39W/3019lm 067861 | | | 64210 67861 |



Nagyfrekvenciás mozgásérzékelővel szerelt kerek burás lámpatestek, 4000K látószög 360°

3 világítási funkcióval: alapvilágítás, szabályozható világítás, vészvilágítás

Bluetoothon és alkalmazáson keresztül csoportosítható, paraméterezzhető

| | | | | |
|--------------------|----------------------|-----------------------|---------|-------------|
| RS Pro R10 plus SC | 8,5W/1053lm 067700 | d=10m d=10m IP44/IK07 | max. 4m | 64210 67700 |
| RS Pro R20 plus SC | 15,3W/1976lm 067724 | | | 64210 67724 |
| RS Pro R30 plus SC | 23,39W/3019lm 067762 | | | 64210 67731 |



Nagyfrekvenciás mozgásérzékelővel szerelt kerek burás lámpatestek, 3000K látószög 360°

3 világítási funkcióval: alapvilágítás, szabályozható világítás és vészvilágítás

Bluetoothon és alkalmazáson keresztül paraméterezzhető

| | | | | |
|---------------------|----------------------|-----------------------|---------|-------------|
| RS Pro R10 basic SC | 8,5W/992lm 067816 | d=10m d=10m IP44/IK07 | max. 4m | 64210 67816 |
| RS Pro R20 basic SC | 15,38W/1823lm 067854 | | | 64210 67847 |
| RS Pro R30 basic SC | 23,22W/2813lm 067892 | | | 64210 67892 |

Nagyfrekvenciás mozgásérzékelővel szerelt kerek burás lámpatestek, 3000K látószög 360°

3 világítási funkcióval: alapvilágítás, szabályozható világítás, vészvilágítás

Bluetoothon és alkalmazáson keresztül csoportosítható, paraméterezzhető

| | | | | |
|--------------------|----------------------|-----------------------|---------|-------------|
| RS Pro R10 plus SC | 8,5W/992lm 067717 | d=10m d=10m IP44/IK07 | max. 4m | 64210 67717 |
| RS Pro R20 plus SC | 15,38W/1823lm 067755 | | | 64210 67755 |
| RS Pro R30 plus SC | 23,22W/2813lm 067793 | | | 64210 67793 |

Nagyfrekvenciás mozgásérzékelővel szerelt szögletes burás lámpatestek, 4000K látószög 360°

3 világítási funkcióval: alapvilágítás, szabályozható világítás és vészvilágítás

Bluetoothon és alkalmazáson keresztül paraméterezzhető

| | | | | |
|-----------------------|---------------------|-----------------------|---------|-------------|
| RS PRO R20 basic Q SC | 15,3W/1970lm 067830 | d=10m d=10m IP44/IK07 | max. 4m | 64210 67830 |
| RS PRO R30 basic Q SC | 23,4W/2964lm 067878 | | | 64210 67878 |



Nagyfrekvenciás mozgásérzékelővel szerelt szögletes burás lámpatestek, 4000K látószög 360°

3 világítási funkcióval: alapvilágítás, szabályozható világítás, vészvilágítás

Bluetoothon és alkalmazáson keresztül csoportosítható, paraméterezzhető

| | | | | |
|----------------------|----------------------|-----------------------|---------|-------------|
| RS PRO R20 plus Q SC | 15,86W/1970lm 067731 | d=10m d=10m IP44/IK07 | max. 4m | 64210 67731 |
| RS PRO R30 plus Q SC | 23,9W/2964lm 067779 | | | 64210 67779 |

Nagyfrekvenciás mozgásérzékelővel szerelt kerek burás lámpatestek, 3000K látószög 360°

3 világítási funkcióval: alapvilágítás, szabályozható világítás és vészvilágítás

Bluetoothon és alkalmazáson keresztül paraméterezzhető

| | | | | |
|-----------------------|----------------------|-----------------------|---------|-------------|
| RS PRO R20 basic Q SC | 15,38W/1826lm 067847 | d=10m d=10m IP44/IK07 | max. 4m | 64210 67847 |
| RS PRO R30 basic Q SC | 23,26W/2813lm 067885 | | | 64210 67885 |



Nagyfrekvenciás mozgásérzékelővel szerelt kerek burás lámpatestek, 3000K látószög 360°

3 világítási funkcióval: alapvilágítás, szabályozható világítás, vészvilágítás

Bluetoothon és alkalmazáson keresztül csoportosítható, paraméterezzhető

| | | | | |
|----------------------|----------------------|-----------------------|---------|-------------|
| RS PRO R20 plus Q SC | 15,86W/1826lm 067748 | d=10m d=10m IP44/IK07 | max. 4m | 64210 67748 |
| RS PRO R30 plus Q SC | 23,9W/2813lm 067786 | | | 64210 67786 |

Biztonsági világítás modul „Rxx Pro” sorozatú lámpatestekhez

R-series 3h 107lm világításhoz

EN 60598-2-22 szabvány szerint

| | | | | |
|--------------------|--------|--|--|-------------|
| 3db AA Akkumulátor | 064143 | | | 64210 64143 |
|--------------------|--------|--|--|-------------|



Érvényes: 2024. június 1-től

Áraink letölthetők honlapunkról: www.duoverzio.hu/arlista

1139 Budapest Lomb u. 15. • Telefon:+36 1 239-3241 • E-mail: info@duoverzio.hu • web: www.duoverzio.hu

2800 Tatabánya Búzavirág utca 8. • Telefon: 34 510-842 ♦ 6728 Szeged Dorozsmai út 17-19 • Telefon: 62 541-434

| | szélesség mm | magasság mm | mélység mm | modulszám egység | N/PE sín furatszáma | megrendelési szám |
|--|-----------------|----------------|---------------|---------------------|------------------------|-------------------|
|--|-----------------|----------------|---------------|---------------------|------------------------|-------------------|



Falon kívüli vízmentes kiselosztó doboz, napelemes rendszerekhez is, IP65, AC400V/DC1500V

| | | | | | | |
|---|-----|-----|-----|----|--------|-------------|
| THP-N4D Falon kiv. kiselosztó doboz, 1 soros átlátszó ajtó | 128 | 201 | 120 | 4 | 2 x 4 | 63006 30088 |
| THP-N8D Falon kiv. kiselosztó doboz, 1 soros átlátszó ajtó | 202 | 201 | 120 | 8 | 2 x 8 | 63006 30092 |
| THP-N12D Falon kiv. kiselosztó doboz, 1 soros átlátszó ajtó | 319 | 259 | 144 | 12 | 2 x 10 | 63006 30061 |
| THP-N18D Falon kiv. kiselosztó doboz, 1 soros átlátszó ajtó | 265 | 150 | 436 | 18 | 2 x 13 | 63006 30181 |
| THP-N24D Falon kiv. kiselosztó doboz, 2 soros átlátszó ajtó | 319 | 384 | 144 | 24 | 2 x 13 | 63006 30070 |
| THP-N36D Falon kiv. kiselosztó doboz, 3 soros átlátszó ajtó | 319 | 508 | 144 | 36 | 2 x 15 | 63001 03445 |
| THP-N48D Falon kiv. kiselosztó doboz, 4 soros átlátszó ajtó | 363 | 319 | 144 | 48 | 2 x 20 | 63006 30184 |



Süllyesztett kiselosztó doboz, IP40, DC400V

| | | | | | | |
|---|-----|-----|-----|----|--------|-------------|
| THP-U4C Süllyesztett kiselosztó doboz, 1 soros átlátszó ajtó | 232 | 139 | 99 | 4 | 2 x 4 | |
| THP-U8C Süllyesztett kiselosztó doboz, 1 soros átlátszó ajtó | 211 | 232 | 99 | 8 | 2 x 8 | 63001 03023 |
| THP-U12C Süllyesztett kiselosztó doboz, 1 soros átlátszó ajtó | 283 | 232 | 106 | 12 | 2 x 10 | 63000 96591 |
| THP-U18C Süllyesztett kiselosztó doboz, 1 soros átlátszó ajtó | 392 | 232 | 106 | 18 | 2 x 13 | 63001 03982 |
| THP-U24C Süllyesztett kiselosztó doboz, 2 soros átlátszó ajtó | 283 | 357 | 106 | 24 | 2 x 13 | 63001 03983 |
| THP-U36C Süllyesztett kiselosztó doboz, 3 soros átlátszó ajtó | 283 | 357 | 106 | 36 | 2 x 15 | 63001 04883 |
| THP-U2X18C Süllyesztett kiselosztó doboz, 2 soros átlátszó ajtó | 392 | 357 | 106 | 36 | 2 x 15 | 63001 04353 |
| THP-U3X18C Süllyesztett kiselosztó doboz, 3 soros átlátszó ajtó | 392 | 522 | 106 | 54 | 2 x 25 | 63006 30167 |



Falon kívüli kiselosztó doboz, IP40, DC400V

| | | | | | | |
|---|-----|-----|-----|----|--------|-------------|
| THP-N4C Falon kiv. kiselosztó doboz, 1 soros átlátszó ajtó | 139 | 235 | 98 | 4 | 2 x 4 | 63006 30087 |
| THP-N8C Falon kiv. kiselosztó doboz, 1 soros átlátszó ajtó | 215 | 236 | 102 | 8 | 2 x 8 | 63001 03841 |
| THP-N12C Falon kiv. kiselosztó doboz, 1 soros átlátszó ajtó | 287 | 236 | 112 | 12 | 2 x 10 | 63001 03731 |
| THP-N18C Falon kiv. kiselosztó doboz, 1 soros átlátszó ajtó | 396 | 236 | 112 | 18 | 2 x 13 | 63001 02019 |
| THP-N24C Falon kiv. kiselosztó doboz, 2 soros átlátszó ajtó | 287 | 361 | 112 | 24 | 2 x 13 | 63001 03827 |
| THP-N36C Falon kiv. kiselosztó doboz, 3 soros átlátszó ajtó | 287 | 526 | 112 | 36 | 2 x 15 | 63001 03842 |
| THP-N48C Falon kiv. kiselosztó doboz, 4 soros átlátszó ajtó | 287 | 653 | 112 | 48 | 2 x 20 | 63006 30084 |
| THP-N2X18C Falon kiv. kiselosztó doboz, 2 soros átlátszó ajtó | 396 | 361 | 112 | 36 | 2 x 15 | 63001 02020 |
| THP-N3X18C Falon kiv. kiselosztó doboz, 3 soros átlátszó ajtó | 369 | 526 | 112 | 54 | 2 x 25 | 63006 30081 |
| THP-N4X18C Falon kiv. kiselosztó doboz, 4 soros átlátszó ajtó | 396 | 651 | 112 | 72 | 2 x 30 | |
| THP-N1X24C Falon kiv. kiselosztó doboz, 1 soros átlátszó ajtó | 501 | 233 | 98 | 24 | 2 x 13 | 63006 30185 |



Falon kívüli kiselosztó doboz, ajtó nélkül, IP40, AC400V

| | | | | | | |
|--|-----|-----|----|-------------|--------|-------------|
| THP-N1A Falon kiv. kiselosztó doboz, 1 soros ajtó nélkül, fehér | 51 | 130 | 57 | 2 (1 + 1) | | 63001 03020 |
| THP-N2A Falon kiv. kiselosztó doboz, 1 soros ajtó nélkül, fehér | 87 | 130 | 57 | 4 (3 + 1) | | 63001 03021 |
| THP-N3A Falon kiv. kiselosztó doboz, 1 soros ajtó nélkül, fehér | 97 | 155 | 57 | 5 (3 + 2) | 2 x 4 | 63001 03022 |
| THP-N12A Falon kiv. kiselosztó doboz, 1 soros ajtó nélkül, fehér | 250 | 225 | 70 | 14 (12 + 2) | 2 x 10 | 63006 30058 |
| THP-N24A Falon kiv. kiselosztó doboz, 2 soros ajtó nélkül, fehér | 250 | 353 | 70 | 28 (24 + 4) | 2 x 13 | 63006 30066 |
| THP-N36A Falon kiv. kiselosztó doboz, 3 soros ajtó nélkül, fehér | 250 | 463 | 70 | 42 (36 + 6) | 2 x 15 | 63006 30075 |



Falon kívüli elosztó doboz, C-MEDIA-IT, IP40, AC400V

| | | | | | | |
|--|-----|-----|-----|--------|--|-------------|
| THP-N24CW-IT Falon kiv. elosztó doboz, 2 soros fehér ajtóval | 287 | 361 | 112 | 24 | | 63006 30069 |
| THP-N36CW-IT Falon kiv. elosztó doboz, 2 soros fehér ajtóval | 287 | 485 | 112 | 36 | | 63006 30078 |
| THP-N48CW-IT Falon kiv. elosztó doboz, 2 soros fehér ajtóval | 287 | 653 | 112 | 48 | | 63006 30086 |
| THP-N2x18CW-IT Falon kiv. elosztó doboz, 2 soros fehér ajtóval | 396 | 361 | 112 | 3 x 18 | | 63006 30074 |
| THP-N3x18CW-IT Falon kiv. elosztó doboz, 2 soros fehér ajtóval | 396 | 526 | 112 | 3 x 18 | | 63006 30083 |
| THP-N4x18CW-IT Falon kiv. elosztó doboz, 4 soros fehér ajtóval | 396 | 655 | 112 | 4 x 18 | | |

Süllyesztett media-IT elosztó doboz, IP30, AC400V

| | | | | | | |
|---|-----|-----|----|--------|--------|-------------|
| THP-U36-3-1-EP Süllyesztett media-IT elosztó doboz, 1 soros fehér ajtóval | 346 | 592 | 92 | 12 + 2 | 2 x 10 | 63006 30158 |
| THP-U48-4-1-EP Süllyesztett media-IT elosztó doboz, 1 soros fehér ajtóval | 346 | 717 | 92 | 12 + 2 | 2 x 10 | 63006 30169 |
| THP-U48-4-2-EP Süllyesztett media-IT elosztó doboz, 2 soros fehér ajtóval | 346 | 717 | 92 | 24 + 4 | 2 x 13 | 63006 30170 |
| THP-U60-5-1-EP Süllyesztett media-IT elosztó doboz, 1 soros fehér ajtóval | 346 | 842 | 92 | 12 + 2 | 2 x 10 | 63006 30176 |
| THP-U60-5-2-EP Süllyesztett media-IT elosztó doboz, 2 soros fehér ajtóval | 346 | 842 | 92 | 24 + 4 | 2 x 13 | 63006 30177 |
| THP-U60-5-3-EP Süllyesztett media-IT elosztó doboz, 3 soros fehér ajtóval | 346 | 842 | 92 | 36 + 6 | 2 x 15 | 63006 30178 |



Süllyesztett kiselosztó dobozhoz fém ajtó, IP40, AC400V

| | | | | | | |
|--|-----|-----|----|----|--------|-------------|
| THP-U12E Süllyesztett kiselosztó dobozhoz fém ajtó 1 soros fehér | 346 | 317 | 92 | 12 | 2 x 10 | 63006 30122 |
| THP-U24E Süllyesztett kiselosztó dobozhoz fém ajtó 2 soros fehér | 346 | 442 | 92 | 24 | 2 x 13 | 63006 30138 |
| THP-U36E Süllyesztett kiselosztó dobozhoz fém ajtó 3 soros fehér | 346 | 592 | 92 | 36 | 2 x 15 | 63006 30156 |
| THP-U48E Süllyesztett kiselosztó dobozhoz fém ajtó 4 soros fehér | 346 | 717 | 92 | 48 | 2 x 20 | 63006 30172 |

Érvényes: 2024. június 1-től

1139 Budapest Lomb u. 15. • Telefon: +36 1 239-3241 • E-mail: info@duoverzio.hu • web: www.duoverzio.hu
 9028 Győr, Sashegy (81-es út) • Telefon: 96 523-893 ♦ 8000 Székesfehérvár Raktár u. 7. • Telefon: 22 500-560
 4400 Nyíregyháza Tambura utca 1. • Telefon: 21 300-4035

KISELOSZTÓKMENNEKES IPARI CSATLAKOZÓK

| | szélesség mm | magasság mm | mélység mm | modulszám egység | N/PE sín furatszáma | megrendelési szám |
|---|-----------------|----------------|---------------|---------------------|---------------------------|-------------------|
| Süüllyesztett kiselosztó dobozokhoz műanyag ajtó, IP40, AC400V | | | | | | |
| THP-U12F Süüllyesztett kiselosztó. műanyag ajtó 1 soros átlátszó | 346 | 317 | 92 | 12 | 2 x 10 | 63006 30126 |
| THP-U24F Süüllyesztett kiselosztó. műanyag ajtó 2 soros átlátszó | 346 | 442 | 92 | 24 | 2 x 13 | 63006 30142 |
| THP-U36F Süüllyesztett kiselosztó. műanyag ajtó 3 soros átlátszó | 346 | 592 | 92 | 36 | 2 x 15 | 63001 04545 |
| Kalapsín | | | | | | |
| THP-DINRAIL-C Kalapsín horganyzott acél | 240 | 35 | | | | |
| THP-DINRAIL Kalapsín horganyzott acél | 210 | 35 | | | | 63006 30037 |
| Sorolósín fésús 1P, 63A, 10 mm² | | | | | | |
| THP-130S Sorolósín fésús 12 x 1 pólus | 210 | | | | | 63006 30004 |
| THP-130 Sorolósín fésús 56 x 1 pólus | 1000 | | | | | 63006 30003 |
| THP-140S Sorolósín fésús 4 x 3 pólus | 210 | | | | | 63006 30008 |
| THP-140 Sorolósín fésús 19 x 3 pólus | 1000 | | | | | 63006 30007 |
| Sorolósín villás, 3P, 63A, 10 mm² | | | | | | |
| THP-150S Sorolósín villás 4 x 3 pólus | 210 | | | | | 63006 30012 |
| THP-150 Sorolósín villás 19 x 3 pólus | 1000 | | | | | 63001 03025 |
| THP-160S Sorolósín villás 12 x 1 pólus | 210 | | | | | 63006 30016 |
| THP-160 Sorolósín villás 56 x 1 pólus | 1000 | | | | | 63001 03024 |
| Szigetelt bekötökápcos C, D, E, F sorozatokhoz | | | | | | |
| THP-IS30 Szigetelt bekötökápcos 2 x 15 furattal | 250 | | | | | 63006 30039 |
| THP-IS60 Szigetelt bekötökápcos 4 x 15 furattal | 265 | | | | | 63006 30040 |
| Földelő és nullvezető bekötökápcos (PE, N) | | | | | | |
| THP-K5 Földelő és nullvezető bekötökápcos kiselosztó. 5 furattal | 35 | | | | | 63006 30044 |
| THP-K8 Földelő és nullvezető bekötökápcos kiselosztó. 8 furattal | 58 | | | | | 63006 30046 |
| THP-10 Földelő és nullvezető bekötökápcos 10 furattal | 73 | | | | | |
| THP-140 Földelő és nullvezető bekötökápcos 140 furattal | 1000 | | | | | 63006 30007 |
| Szigetelt bekötökápcos | | | | | | |
| THP-N7 Szigetelt bekötökápcos kék színű | 55 | | | | | 63001 03119 |
| THP-N12 Szigetelt bekötökápcos kék színű | 90 | | | | | 63001 03120 |
| THP-N15 Szigetelt bekötökápcos kék színű | 110 | | | | | 63006 30062 |
| THP-PE7 Szigetelt bekötökápcos zöld színű | 55 | | | | | 63006 30099 |
| THP-PE12 Szigetelt bekötökápcos zöld színű | 90 | | | | | 63006 30097 |
| THP-PE15 Szigetelt bekötökápcos zöld színű | 110 | | | | | 63006 30098 |
| MEDIA-IT kiegészítő elemek | | | | | | |
| THP-CB-H Csatlakozási elem vízszintes elrendezéshez | 50 | 25 | | | | 63006 30035 |
| THP-CB-V Csatlakozási elem függőleges elrendezéshez | 150 | 60 | | | | 63006 30036 |
| THP-MODE Moduláris ráépíthető dugalj 16A, 250V, SCHUKO | 45 | 40 | | | | 63006 30054 |
| THP-NWF Wifi router tartó adapter | 90 | 55 | | | | 63006 30096 |
| THP-PP10 Patch panel | 265 | 55 | | | | 63006 30101 |
| FLIPSEAL tömszelence 1 - 4 mm lemeztavagsághoz | | | | | | |
| THP-TPFSM16 Tömszelence | M16 | 5 - 9 mm | 16,5 mm | | | 63006 30107 |
| THP-TPFSM20 Tömszelence | M20 | 8 - 13 mm | 20,5 mm | | | 63006 30108 |
| THP-TPFSM25 Tömszelence | M25 | 11 - 17 mm | 25,5 mm | | | 63006 30109 |
| THP-TPFSM32 Tömszelence | M32 | 15 - 20 mm | 32,5 mm | | | 63006 30110 |
| THP-TPFSM40 Tömszelence | M40 | 19 - 28 mm | 40,5 mm | | | 63006 30111 |
| THP-TPFSM50 Tömszelence | M50 | 27 - 35 mm | 50,5 mm | | | 63006 30112 |
| QUICKSEAL tömszelence 0,5 - 3,5 mm lemeztavagsághoz | | | | | | |
| THP-TPQSM16 Tömszelence | M16 | 5 - 10 mm | 16,5 mm | | | 63001 03447 |
| THP-TPQSM20 Tömszelence | M20 | 6 - 13 mm | 20,5 mm | | | 63006 30114 |
| THP-TPQSM25 Tömszelence | M25 | 8 - 17 mm | 25,5 mm | | | 63006 30115 |
| THP-TPQSM32 Tömszelence | M32 | 12 - 24 mm | 32,5 mm | | | 63006 30116 |
| Zárszerkezetek | | | | | | |
| THP-LockCM Zárszerkezet C sorozathoz, fém, 2 db kulccsal | | | | | | 63006 30048 |
| THP-LockCP Zárszerkezet C sorozathoz, műanyag, 2 db kulccsal | | | | | | 63006 30049 |
| THP-LockDM Zárszerkezet D sorozathoz, fém, 1 db kulccsal | | | | | | 63006 30050 |
| THP-LockDP Zárszerkezet, D sorozathoz, műanyag, 1 db kulccsal | | | | | | 6300108417 |
| THP-LockEM Zárszerkezet E sorozathoz, fém, 2 db kulccsal | | | | | | 63006 30052 |

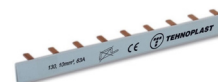

Érvényes: 2024. június 1-től

Áraink letölthetők honlapunkról: www.duverzio.hu/arlista

1139 Budapest Lomb u. 15. • Telefon:+36 1 239-3241 • E-mail: info@duverzio.hu • web: www.duverzio.hu

2800 Tatabánya Búzavirág utca 8. • Telefon: 34 510-842 ♦ 6728 Szeged Dorozsmai út 17-19 • Telefon: 62 541-434

ÜRES ÉS SZERELT DOBOZOK



| | gyári jel | szélesség mm | magasság mm | mélység mm | modulszám | megrendelési szám |
|--|---------------|-----------------|----------------|---------------|-----------|-------------------|
| Üres ipari dobozok, IP66, ABS ház, szürke | | | | | | |
| Üres ipari doboz | 3317-000-0000 | 120 | 170 | 109,5 | | 63006 20267 |
| Üres ipari doboz | 3318-000-0000 | 130 | 220 | 110 | 6 | 63006 20278 |
| Üres ipari doboz | 3320-000-0000 | 220 | 300 | 112 | 11 | 63001 01880 |
| Üres ipari doboz | 3321-000-0000 | 300 | 540 | 159 | 2 x 13 | 63006 20297 |
| Üres ipari doboz | 3323-000-0000 | 360 | 300 | 155 | 18 | 63006 20300 |
| Üres ipari doboz | 3328-000-0000 | 300 | 540 | 159 | 13 | 63006 20308 |
| Üres ipari doboz | 3360-000-0000 | 300 | 400 | 160 | 15 | 63006 20329 |
| Üres ipari doboz | 3340-272-0600 | 180 | 300 | 150 | 13 | 63006 20317 |
| Szerelt ipari dobozok, IP44, ABS ház, szürke | | | | | | |
| Előlapon 1 db (4P16A) ipari csatlakozó oldal lapon 2 db (2P+F) háztartási dugalj | 3318-002-2200 | 130 | 220 | 110 | 6 | 63006 20281 |
| Előlapon 1 db (4P32A) ipari csatlakozó oldal lapon 2 db (2P+F) háztartási dugalj | 3318-002-2600 | 130 | 220 | 110 | 6 | 63006 20283 |
| Ipari doboz 1 db (5P16A) ipari csatlakozó és 2 db (2P+F) háztartási dugalj | 3318-002-5000 | 130 | 220 | 110 | 6 | 63006 20285 |
| Ipari doboz 1 db (5P32A) ipari csatlakozó és 2 db (2P+F) háztartási dugalj | 3318-002-7000 | 130 | 220 | 110 | 6 | 63006 20287 |
| Előlapon 1 db (5P16A) 1 db (5P32A) ipari aljzat | 3320-000-5700 | 220 | 300 | 112 | 11 | 63006 20291 |
| Előlapon 1 db (5P16A) ipari aljzat oldal lapon 2 db (2P+F) háztartási dugalj | 3320-002-5500 | 220 | 300 | 112 | 11 | 63006 20292 |
| Előlapon 1 db (5P16A) 1 db (5P32) ipari aljzat, oldal lapon 2 db (2P+F) dugalj | 3320-002-5700 | 220 | 300 | 112 | 11 | 63006 20293 |
| Előlapon 1 db (5P16A) ipari aljzat oldal lapon 4 db (2P+F) háztartási dugalj | 3320-004-5500 | 220 | 300 | 112 | 11 | 63006 20294 |
| Előlapon 1 db (5P16A) 1 db (5P32) ipari aljzat oldal lapon 4 db (2P+F) dugalj | 3320-004-5700 | 220 | 300 | 112 | 11 | 63006 20295 |
| Előlapon 2 db (5P32A) ipari aljzat oldal lapon 4 db (2P+F) háztartási dugalj | 3320-004-7700 | 220 | 300 | 112 | 11 | 63006 20338 |
| Előlapon 3 db (5P16A) ipari aljzat 6 db (2P+F) háztartási dugalj | 3321-600-0503 | 300 | 540 | 159 | 2 x 13 | 63006 20298 |
| Előlapon 2 db (5P16A) 1 db (5P32A) ipari aljzat 6 db (2P+F) háztartási dugalj | 3321-600-5271 | 300 | 540 | 159 | 2 x 13 | 63006 20299 |
| Előlapon 1 db (5P16A) ipari aljzat előlapon felül 1 db (2P+F) háztartási aljzat | 3105-600-1600 | 170 | 110 | 80 | | 63006 20352 |
| Előlapon 1 db (5P32A) ipari aljzat előlapon felül 1 db (2P+F) háztartási aljzat | 3107-600-1600 | 170 | 110 | 80 | | 63006 20351 |
| Előlapon 1 db (4P16A) ipari aljzat előlapon felül 1 db (2P+F) háztartási aljzat | 3122-600-1600 | 170 | 110 | 80 | | |
| Előlapon 1 db (4P32A) ipari aljzat előlapon felül 1 db (2P+F) háztartási aljzat | 3126-600-1600 | 170 | 110 | 80 | | |
| Előlapon 2 db (5P16A) 2 db (5P32A) ipari aljzat oldal lapon 2 db (2P+F) dugalj | 3323-002-5272 | 360 | 3001 | 155 | 18 | 63006 20301 |
| Előlapon 3 db (5P16A) 1 db (5P32A) ipari aljzat oldal lapon 2 db (2P+F) dugalj | 3323-002-5371 | 360 | 3001 | 155 | 18 | 63006 20302 |
| Előlapon 2 db (5P16A) 2 db (5P32A) ipari aljzat oldal lapon 2 db (2P+F) dugalj, alsó lapon 2 db (2P+F) háztartási dugalj | 3323-022-5272 | 360 | 3001 | 155 | 18 | 63006 20304 |
| Előlapon 3 db (5P16A) 1 db (5P32A) ipari aljzat oldal lapon 2 db (2P+F) dugalj, alsó lapon 2 db (2P+F) háztartási dugalj | 3323-022-5371 | 360 | 3001 | 155 | 18 | 63006 20305 |
| Gumi dugvillák, gumi elosztók, IP44 | | | | | | |
| Gumi dugvilla egyenes 2P+F 1x16A fekete | 3101-301-0300 | 83 | 65 | 42 | | 63006 20084 |
| Gumi dugvilla újbeakasztós 90°-os 2P+F 1x16A fekete | 3101-302-0300 | 81 | 50 | 42 | | 63006 20085 |
| Gumi dugalj 3-as csapfedeles 2P+F 16A fekete | 3101-308-0300 | 248 | 68 | | | 63006 20088 |
| Csapfedeles gumi elosztó 3 x 2P+F 16A 1 fázisú bekötéssel kék/fekete | 3101-314-0300 | 180 | 150 | | | 63006 20093 |
| Csapfedeles gumi elosztó 3 x 2P+F 16A 3 fázisú bekötéssel piros/fekete | 3101-315-0300 | 180 | 150 | | | 63006 20094 |
| Csapfedeles gumi dugalj 2P+F 16A fekete | 3101-304-0300 | Ø52 | 118 | | | 63006 20086 |
| Dugaljak, dugvillák | | | | | | |
| Beépíthető műanyag dugalj csapfedeles IP54 2P+F 16A kék | 3101-310-0900 | 49,3 | 49,3 | 39,5 | | 63006 20090 |
| Lengő dugalj IP20 2P+F 16A hátsó bekötésű fehér | 3280-351-0400 | Ø50 | 65 | | | 63006 20245 |
| Dugvilla műanyag IP20 2P+F 16A fehér | 3280-350-0400 | Ø50 | 60 | | | 63006 20244 |
| Ipari lengő dugvillák | | | | | | |
| Ipari lengő dugvilla gyors bekötésű mechanizmussal IP44 3P16A | 3020-301-0901 | | 120 | | | |
| Ipari lengő dugvilla gyors bekötésű mechanizmussal IP44 4P16A | 3022-301-1601 | | 120 | | | |
| Ipari lengő dugvilla gyors bekötésű mechanizmussal IP44 4P32A | 3026-301-1601 | | 120 | | | 63006 20077 |
| Ipari lengő dugvilla gyors bekötésű mechanizmussal IP44 5P16A | 3005-301-1601 | Ø55 | 125 | | | 63006 20049 |
| Ipari lengő dugvilla gyors bekötésű mechanizmussal IP44 5P32A | 3007-301-1601 | Ø55 | 125 | | | 63006 20057 |
| Ipari lengő dugvilla hagyományos csavaros bekötésű IP44 3P16A | 3120-301-0901 | | 120 | | | 63006 20346 |
| Ipari lengő dugvilla hagyományos csavaros bekötésű IP44 4P16A | 3122-301-1601 | | 120 | | | |
| Ipari lengő dugvilla hagyományos csavaros bekötésű IP44 4P32A | 3126-301-1601 | | 120 | | | 63006 20177 |
| Ipari lengő dugvilla hagyományos csavaros bekötésű IP44 5P16A | 3105-301-1601 | | 120 | | | 63006 20111 |
| Ipari lengő dugvilla hagyományos csavaros bekötésű IP44 5P32A | 3107-301-1601 | | 120 | | | 63006 20132 |
| Ipari lengő dugaljak | | | | | | |
| Ipari lengő dugalj gyors bekötésű mechanizmussal IP44 3P16A | 3020-304-0901 | | 130 | | | |
| Ipari lengő dugalj gyors bekötésű mechanizmussal IP44 3P16A | 3022-304-1601 | | 130 | | | |
| Ipari lengő dugalj gyors bekötésű mechanizmussal IP44 3P32A | 3026-304-1601 | | 130 | | | 63006 20079 |

Érvényes: 2024. június 1-től

1139 Budapest Lomb u. 15. • Telefon: +36 1 239-3241 • E-mail: info@duoverzio.hu • web: www.duoverzio.hu
 9028 Győr, Sashegy (81-es út) • Telefon: 96 523-893 ♦ 8000 Székesfehérvár Raktár u. 7. • Telefon: 22 500-560
 4400 Nyíregyháza Tambura utca 1. • Telefon: 21 300-4035

DUGALJAK, KAPCSOLÓCSALÁD

| | gyári jel | szélesség mm | magasság mm | mélység mm | modulszám | megrendelési szám |
|---|---------------|-----------------|----------------|---------------|-----------|-------------------|
| Ipari lengő dugalj gyors bekötésű mechanizmussal IP44 5P16A | 3005-304-1601 | Ø85 | 135 | | | 63006 20051 |
| Ipari lengő dugalj gyors bekötésű mechanizmussal IP44 5P32A | 3007-304-1601 | | 130 | | | 63006 20059 |
| Ipari lengő dugalj hagyományos csavaros bekötéssel IP44 3P16A | 3120-304-0901 | | 130 | | | 63006 20156 |
| Ipari lengő dugalj hagyományos csavaros bekötéssel IP44 4P16A | 3122-304-1601 | | 130 | | | |
| Ipari lengő dugalj hagyományos csavaros bekötéssel IP44 4P32A | 3126-304-1601 | | 130 | | | 63006 20179 |
| Ipari lengő dugalj hagyományos csavaros bekötéssel IP44 5P16A | 3105-304-1601 | | 130 | | | 63006 20113 |
| Ipari lengő dugalj hagyományos csavaros bekötéssel IP44 5P32A | 3107-304-1601 | | 130 | | | 63006 20134 |
| Felületre építhető dugalj | | | | | | |
| Felületre építhető ipari dugalj gyors bekötésű mechanizmussal IP44 3P16A | 3020-307-0900 | Ø88 | 121 | | | 63006 20066 |
| Felületre építhető ipari dugalj gyors bekötésű mechanizmussal IP44 4P16A | 3022-307-1600 | Ø88 | 121 | | | 63006 20072 |
| Felületre építhető ipari dugalj gyors bekötésű mechanizmussal IP44 4P32A | 3026-307-1600 | Ø88 | 121 | | | 63006 20080 |
| Felületre építhető ipari dugalj gyors bekötésű mechanizmussal IP44 5P16A | 3005-307-1600 | Ø95 | 165 | | | 63006 20052 |
| Felületre építhető ipari dugalj gyors bekötésű mechanizmussal IP44 5P32A | 3007-307-1600 | Ø90 | 140 | | | 63006 20060 |
| Felületre építhető ipari dugalj hagyományos csavaros bekötéssel IP44 3P16A | 3120-307-0900 | 75 | 121 | 88 | | 63006 20158 |
| Felületre építhető ipari dugalj hagyományos csavaros bekötéssel IP44 4P16A | 3122-307-1600 | 88 | 128 | 96 | | 63006 20169 |
| Felületre építhető ipari dugalj hagyományos csavaros bekötéssel IP44 4P32A | 3126-307-1600 | 88 | 139 | 106 | | 63006 20181 |
| Felületre építhető ipari dugalj hagyományos csavaros bekötéssel IP44 5P16A | 3105-307-1600 | 88 | 128 | 103 | | 63006 20115 |
| Felületre építhető ipari dugalj hagyományos csavaros bekötéssel IP44 P32A | 3107-307-1600 | 96 | 152 | 113 | | 63006 20135 |
| Beépíthető dugalj | | | | | | |
| Beépíthető ipari dugalj gyors bekötésű mechanizmussal IP44 3P16A | 3020-309-0900 | 83 | 90 | 37 | | 63006 20067 |
| Beépíthető ipari dugalj gyors bekötésű mechanizmussal IP44 4P16A | 3022-309-1600 | 83 | 90 | 37 | | 63006 20073 |
| Beépíthető ipari dugalj gyors bekötésű mechanizmussal IP44 4P32A | 3026-309-1600 | 83 | 90 | 43 | | 63006 20081 |
| Beépíthető ipari dugalj gyors bekötésű mechanizmussal IP44 5P16A | 3005-309-1600 | 83 | 90 | 37 | | 63006 20053 |
| Beépíthető ipari dugalj gyors bekötésű mechanizmussal IP44 5P32A | 3007-309-1600 | 83 | 90 | 49 | | 63006 20061 |
| Beépíthető ipari dugalj hagyományos csavaros bekötéssel IP44 3P16A | 3120-309-0900 | 83 | 90 | 33 | | 63006 20159 |
| Beépíthető ipari dugalj hagyományos csavaros bekötéssel IP44 4P16A | 3122-309-1600 | 83 | 90 | 33 | | 63006 20170 |
| Beépíthető ipari dugalj hagyományos csavaros bekötéssel IP44 4P32A | 3126-309-1600 | 83 | 90 | 37 | | 63006 20182 |
| Beépíthető ipari dugalj hagyományos csavaros bekötéssel IP44 5P16A | 3105-309-1600 | 83 | 90 | 33 | | 63006 20116 |
| Beépíthető ipari dugalj hagyományos csavaros bekötéssel IP44 5P32A | 3107-309-1600 | 83 | 90 | 41 | | 63006 20136 |
| Vízmentes dugalj, dugvillák gumigyűrűvel, védő kupakkal IP68 | | | | | | |
| Vízmentes lengő dugalj 2P+F 1x16A | 3101-370-0900 | 68 | 125 | | | 63006 20099 |
| Vízmentes beépíthető dugalj 2P+F 1x16A | 3101-375-0900 | 75 | 75 | 24 | | 63006 20100 |
| Vízmentes ráépíthető dugalj 2P+F 1x16A | 3101-380-0900 | 75 | 103 | 70,5 | | 63006 20101 |
| Vízmentes ráépíthető dugalj döntött 2P+F 1x16A | 3101-385-0900 | 75 | 103 | 75 | | 63006 20102 |
| Vízmentes lengő dugvilla 2P+F 1x16A | 3101-365-0900 | 65 | 135 | | | 63006 20098 |
| Vízmentes beépíthető dugvilla 2P+F 1x16A | 3101-400-0900 | 75 | 75 | | | 63006 20103 |
| Vízmentes ráépíthető dugvilla döntött 2P+F 1x16A | 3101-405-0900 | 90 | 190 | | | 63006 20104 |
| Vízmentes kapcsolócsalád IP54 | | | | | | |
| Falon kívüli egypólusú kapcsoló (101) 10A | 3201-001-0601 | 80 | 72 | | | 63006 20220 |
| Falon kívüli kétpólusú kapcsoló (102) 10A | 3201-005-0601 | 80 | 72 | | | 63006 20223 |
| Falon kívüli váltókapcsoló (106) 10A | 3201-003-0601 | 80 | 72 | | | 63006 20222 |
| Falon kívüli csillárkapcsoló (105) 10A | 3201-002-0601 | 80 | 72 | | | 63006 20221 |
| Falon kívüli kereszt váltókapcsoló (107) 10A | 3201-006-0601 | 80 | 72 | | | 63006 20224 |
| Falon kívüli földelt dugalj fedéllel 220V 10A | 3201-025-0601 | 80 | 72 | | | 63006 20228 |
| Falon kívüli csengő kapcsoló harangjelzéssel (N101-CSJ) | 3201-012-0601 | 80 | 72 | | | 63006 20226 |
| Falon kívüli csengő kapcsoló beépített jelzőfényvel (N101+jelzőfény) | 3201-010-0601 | 80 | 72 | | | 63006 20225 |
| Falon kívüli csengő kapcsoló (N101)+ földelt dugalj (2P+F) vízszintes kivitel | 3201-104-0601 | 134 | 80 | | | 63006 20233 |
| Falon kívüli csillárkapcsoló (105)+ földelt dugalj (2P+F) függőleges kivitel | 3201-302-0601 | 162 | 72 | | | 63006 20238 |
| Falon kívüli váltókapcsoló (106) + földelt dugalj fedéllel (2P+F) függőleges | 3201-303-0601 | 162 | 72 | | | 63006 20239 |
| Falon kívüli földelt dupla dugalj fedéllel 2x (2P+F) vízszintes kivitel | 3201-125-0601 | 134 | 80 | | | 63006 20236 |
| Falon kívüli földelt dupla dugalj fedéllel 2x (2P+F) függőleges kivitel | 3201-325-0601 | 162 | 72 | | | 63006 20241 |
| Falon kívüli vízmentes RJ45 aljzat 1xRJ45 CAT5.e | 3201-051-0601 | 80 | 72 | | | 63006 20229 |
| Egyesítő adapter soroló adapter kombinációk létrehozására | 21201-0113-06 | 40 | 30 | | | 63006 20006 |



Érvényes: 2024. június 1-től

Áraink letölthetők honlapunkról: www.duoverzio.hu/arlista

1139 Budapest Lomb u. 15. • Telefon:+36 1 239-3241 • E-mail: info@duoverzio.hu • web: www.duoverzio.hu

2800 Tatabánya Búzavirág utca 8. • Telefon: 34 510-842 ♦ 6728 Szeged Dorozsmai út 17-19 • Telefon: 62 541-434

Engedménycsoport: 3

| méret | gyári jel | megrendelési szám | egységár Ft+ÁFA | méret | gyári jel | megrendelési szám | egységár Ft+ÁFA |
|-------|-----------|-------------------|-----------------|-------|-----------|-------------------|-----------------|
|-------|-----------|-------------------|-----------------|-------|-----------|-------------------|-----------------|

Kalapácsfúró, kétélű, SDS-Plus II

| | | | |
|------------|--------|----|-------------|
| 6/50/110 | 531860 | db | 63115 31860 |
| 6/100/160 | 531861 | db | 63115 31861 |
| 8/100/160 | 531862 | db | 63115 31862 |
| 8/150/210 | 531863 | db | 63115 31863 |
| 10/100/160 | 531864 | db | 63115 31864 |
| 10/150/210 | 531865 | db | 63115 31865 |
| 10/200/260 | 531866 | db | 63115 31866 |
| 10/250/310 | 531867 | db | 63115 31867 |
| 12/100/160 | 531868 | db | 63115 31868 |
| 12/150/210 | 531869 | db | 63115 31869 |
| 12/200/260 | 531870 | db | 63115 31870 |

| | | | |
|-------------|--------|----|-------------|
| 14/100/160 | 531815 | db | 63115 31815 |
| 14/200/260 | 531817 | db | 63115 31817 |
| 14/400/450 | 531819 | db | 63115 31819 |
| 15/200/260 | 531824 | db | 63115 31824 |
| 15/400/450 | 531825 | db | 63115 31825 |
| 16/200/260 | 531828 | db | 63115 31828 |
| 16/950/1000 | 531833 | db | 63115 31833 |
| 18/150/200 | 531836 | db | 63115 31836 |
| 20/550/600 | 531846 | db | 63115 31846 |
| 22/550/600 | 531851 | db | 63115 31851 |
| 24/400/450 | 531854 | db | 63115 31854 |
| 26/400/450 | 531859 | db | 63115 31859 |

Kalapácsfúró, négyélű, SDS-Plus IV Quattric II

| | | | |
|-------------|--------|----|-------------|
| 5/50/115 | 549973 | db | 63115 49973 |
| 5,5/50/115 | 549971 | db | 63115 49971 |
| 6/50/115 | 549983 | db | 63115 49983 |
| 6/100/165 | 549979 | db | 63115 49979 |
| 6,5/100/165 | 549975 | db | 63115 49975 |
| 8/100/165 | 549988 | db | 63115 49988 |
| 8/200/265 | 549994 | db | 63115 49994 |
| 10/100/165 | 549922 | db | 63115 49922 |
| 10/200/265 | 549929 | db | 63115 49929 |
| 12/110/160 | 549932 | db | 63115 49932 |

| | | | |
|------------|--------|----|-------------|
| 12/210/260 | 549934 | db | 63115 49934 |
| 14/110/160 | 549941 | db | 63115 49941 |
| 14/210/260 | 549942 | db | 63115 49942 |
| 16/160/210 | 549951 | db | 63115 49951 |
| 16/210/260 | 549952 | db | 63115 49952 |
| 20/200/250 | 549958 | db | 63115 49958 |
| 20/400/450 | 549959 | db | 63115 49959 |
| 24/400/450 | 549963 | db | 63115 49963 |
| 25/400/450 | 549965 | db | 63115 49965 |
| 30/400/450 | 549969 | db | 63115 49969 |

Kalapácsfúró, négyélű, SDS-Max IV

| | | | |
|--------------|--------|----|-------------|
| 22/400/520 | 504225 | db | 63115 04225 |
| 22/800/920 | 504226 | db | 63115 04226 |
| 24/200/320 | 504228 | db | 63115 04228 |
| 24/400/520 | 504229 | db | 63115 04229 |
| 25/200/320 | 504235 | db | 63115 04235 |
| 25/1200/1320 | 504238 | db | 63115 04238 |
| 28/450/57 | 504241 | db | 63115 04241 |
| 28/800/920 | 504243 | db | 63115 04243 |
| 30/250/370 | 504245 | db | 63115 04245 |
| 30/450/570 | 504246 | db | 63115 04246 |

| | | | |
|--------------|--------|----|-------------|
| 32/450/570 | 504248 | db | 63115 04248 |
| 32/800/920 | 504249 | db | 63115 04249 |
| 35/450/570 | 504256 | db | 63115 04256 |
| 35/1200/1320 | 504259 | db | 63115 04259 |
| 38/450/570 | 504268 | db | 63115 04268 |
| 40/450/570 | 504270 | db | 63115 04270 |
| 40/800/920 | 504271 | db | 63115 04271 |

Hegyes vésőszárak

| | | | |
|--------------|--------|----|-------------|
| 250 SDS-Plus | 504277 | db | 63115 04277 |
| 280 SDS-Max | 504281 | db | 63115 04281 |
| 400 SDS-Max | 504282 | db | 63115 04282 |
| 600 SDS-Max | 504283 | db | 63115 04283 |

Széles vésőszárak

| | | | |
|-----------------|--------|----|-------------|
| 40/250 SDS-Plus | 504279 | db | 63115 04279 |
| 50/400 SDS-Max | 504288 | db | 63115 04288 |
| 80/300 SDS-Max | 504290 | db | 63115 04290 |
| 115/350 SDS-Max | 504291 | db | 63115 04291 |

Lapos vésőszárak

| | | | |
|-----------------|--------|----|-------------|
| 20/250 SDS-Plus | 504278 | db | 63115 04278 |
| 25/280 SDS-Max | 504284 | db | 63115 04284 |
| 25/400 SDS-Max | 504286 | db | 63115 04286 |
| 25/600 SDS-Max | 504287 | db | 63115 04287 |

Kanál vésőszár

| | | | |
|----------------|--------|----|-------------|
| 32/300 SDS-Max | 504294 | db | 63115 04294 |
|----------------|--------|----|-------------|

Szárnyas vésőszár

| | | | |
|----------------|--------|----|-------------|
| 35/380 SDS-Max | 504296 | db | 63115 04296 |
|----------------|--------|----|-------------|

Horony vésőszárak

| | | | |
|-----------------|--------|----|-------------|
| 22/250 SDS-Plus | 504280 | db | 63115 04280 |
| 26/300 SDS-Max | 504293 | db | 63115 04293 |

Csempe vésőszár

| | | | |
|----------------|--------|----|-------------|
| 50/400 SDS-Max | 504295 | db | 63115 04295 |
|----------------|--------|----|-------------|

Érvényes: 2024. június 1-től

1139 Budapest Lomb u. 15. • Telefon: +36 1 239-3241 • E-mail: info@duoverzio.hu • web: www.duoverzio.hu
 9028 Győr, Sashegy (81-es út) • Telefon: 96 523-893 ♦ 8000 Székesfehérvár Raktár u. 7. • Telefon: 22 500-560
 4400 Nyíregyháza Tambura utca 1. • Telefon: 21 300-4035

HAWERA, RHODIUS ÉS EGYÉB SZERSZÁMOK

| méret | megrendelési szám | egységár Ft+ÁFA | méret | megrendelési szám | egységár Ft+ÁFA |
|-------|-------------------|-----------------|-------|-------------------|-----------------|
|-------|-------------------|-----------------|-------|-------------------|-----------------|

Engedménycsoport: 1a

Keményfémlapkás koronafúró SDS-Plus

| | |
|--------------------|-------------|
| 65 x 55 tégláhozdb | 63001 01362 |
| 80 x 55 tégláhozdb | 63001 01559 |

HSS fém körkivágó

| | | | |
|---------|---------|----|-------------|
| 16 x 32 | HT6D401 | db | 66870 70704 |
| 19 x 32 | HT6D403 | db | |
| 20 x 32 | HT6D404 | db | 66870 70705 |
| 25 x 32 | HT6D408 | db | |
| 32 x 32 | HT6D412 | db | |
| 40 x 32 | HT6D417 | db | 66870 70669 |
| 51 x 32 | HT6D424 | db | |
| 64 x 32 | HT6D433 | db | |
| 68 x 32 | HT6D436 | db | |

Befogószár HSS körkivágóhoz, hatlapú

| | | | |
|----------|---------|----|-------------|
| 14 -30 | HT6D462 | db | 66870 70706 |
| 32 - 152 | HT6D463 | db | 66870 70668 |

HSS fémszigafúró DIN 338

| | | | |
|-----------|---------|----|-------------|
| 2.0 x 49 | 241-069 | db | 63018 09380 |
| 2.5 x 57 | 241-070 | db | 63018 09430 |
| 3.0 x 61 | 241-071 | db | 63018 09480 |
| 3.2 x 65 | 241-073 | db | 63018 09500 |
| 3.5 x 70 | 241-074 | db | 63018 09530 |
| 4.0 x 75 | 241-075 | db | 63018 09580 |
| 4.2 x 75 | 241-077 | db | 63018 09600 |
| 4.5 x 80 | 241-078 | db | 63018 09630 |
| 5.0 x 86 | 241-079 | db | 63018 09680 |
| 5.5 x 93 | 241-082 | db | 63018 09730 |
| 6.0 x 93 | 241-083 | db | 63018 09780 |
| 6.5 x 101 | 241-084 | db | 63018 09830 |

LSZ F2 ALPHA lamellás csiszoló tárcsa

átmérő / furatátmérő x vastagság

| | | | |
|----------------|----------|----|-------------|
| 115 / 22,2 P40 | V202-652 | db | 63018 13860 |
| 115 / 22,2 P60 | V202-667 | db | 63018 13870 |
| 115 / 22,2 P80 | V202-680 | db | 63018 13880 |
| 125 / 22,2 P40 | V204-015 | db | 63018 34680 |
| 125 / 22,2 P60 | V204-018 | db | 63018 34690 |
| 125 / 22,2 P80 | V204-021 | db | 63018 34700 |

Gyémánt vágótárcsa LDW40

átmérő / furatátmérő x vastagság

| | | | |
|------------------|----------|----|-------------|
| 115 / 22,2 x 2,5 | V302-448 | db | 63018 16010 |
| 125 / 22,2 x 2,5 | V302-450 | db | 63018 16020 |
| 150 / 22,2 x 2,5 | V393-538 | db | 63018 16025 |
| 180 / 22,2 x 2,5 | V302-452 | db | 63018 16030 |
| 230 / 22,2 x 2,5 | V302-454 | db | 63018 16040 |

Vágókorong acélhoz XT70, XTK70

átmérő / furatátmérő x vastagság

| | | | |
|------------------|----------|----|-------------|
| 115 / 22,2 x 1 | V207-436 | db | 63018 33710 |
| 125 / 22,2 x 1 | V207-437 | db | 63018 33730 |
| 230 / 22,2 x 1,9 | V208-122 | db | 63018 33760 |

Körkivágó készlet

| | | | |
|-------------------|---------|----|-------------|
| 32-38-44-51-57-64 | 120-151 | db | 63018 05990 |
| 60-67-74 | 120-150 | db | 63018 05980 |

HSS lépcsős fúró

| | | | |
|------------|---------|----|-------------|
| 4-30 x 100 | 123-693 | db | 63018 06170 |
| 7.0 x 109 | 241-085 | db | 63018 09880 |
| 7.5 x 109 | 241-086 | db | 63018 09930 |
| 8.0 x 117 | 241-087 | db | 63018 09980 |
| 8.5 x 117 | 241-088 | db | 63018 10030 |
| 9.0 x 125 | 241-089 | db | 63018 10080 |
| 9.5 x 125 | 241-090 | db | 63018 10130 |
| 10.0 x 133 | 241-091 | db | 63018 10180 |
| 10.5 x 133 | 241-092 | db | 63018 10200 |
| 11.0 x 142 | 241-093 | db | 63018 10210 |
| 11.5 x 142 | 241-094 | db | 63018 10220 |
| 12.0 x 151 | 241-095 | db | 63018 10230 |
| 12.5 x 151 | 241-096 | db | 63018 10240 |
| 13.0 x 151 | 241-097 | db | 63018 10250 |

Csiszolókorong acélhoz KSM

átmérő / furatátmérő x vastagság

| | | | |
|----------------|----------|----|-------------|
| 115 / 22,2 x 6 | V200-013 | db | 63018 12750 |
| 125 / 22,2 x 6 | V200-018 | db | 63018 12760 |
| 180 / 22,2 x 6 | V200-056 | db | 63018 12780 |
| 230 / 22,2 x 6 | V200-090 | db | 63018 12800 |

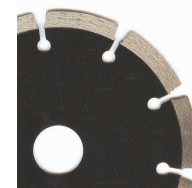
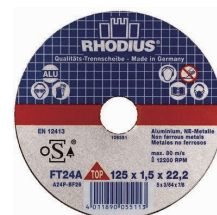

Érvényes: 2024. június 1-től

Áraink letölthetők honlapunkról: www.duoverzio.hu/arlista

1139 Budapest Lomb u. 15. • Telefon:+36 1 239-3241 • E-mail:info@duoverzio.hu • web:www.duoverzio.hu

2800 Tatabánya Búzavirág utca 8. • Telefon: 34 510-842 ♦ 6728 Szeged Dorozsmai út 17-19 • Telefon: 62 541-434

Engedménycsoport: 4



Szerszámkészletek

| | gyári jel | megrendelési szám | egységár Ft+ÁFA |
|--|-----------|-------------------|--------------------|
| Csavarhúzókészlet, 6 db-os lapos/kereszt | 101560 | 72101 56000 | |
| Csavarhúzókészlet, 6 db-os lapos/pozidriv | 101562 | 72101 56200 | |
| Nyeles dugókulcs készlet, 7 részes | 101510 | 72101 51000 | |
| Elektronikai csavarhúzókészlet 7 db-os | 104000 | 72104 00000 | |
| Imbuszkulcs készlet 2-10 mm | 100585 | 72100 58500 | |
| Torx kulcskészlet 8 db-os TX9-10-15-20-25-27-30-40 | 100941 | 72100 94100 | |
| Dugókulcs készlet 35 részes | 110674 | 72110 67400 | |
| Dugókulcs készlet 53 részes | 110678 | 72110 67800 | |
| Fogó készlet 4 db-os | 220128 | 72220 12800 | |



Behúzószalagok

| | | | |
|-----------------------------------|--------|-------------|--|
| 5 m fekete perlon, keresőrugóval | 150220 | 72150 22000 | |
| 10 m fekete perlon, keresőrugóval | 150222 | 72150 22200 | |
| 15 m fekete perlon, keresőrugóval | 150224 | 72150 22400 | |
| 20 m fekete perlon, keresőrugóval | 150226 | 72150 22600 | |



| | | | |
|---------------------|--------|-------------|--|
| 10 m acéldrótspirál | 150202 | 72150 20200 | |
| 15 m acéldrótspirál | 150204 | 72150 20400 | |
| 20 m acéldrótspirál | 150206 | 72150 20600 | |



Vágószerszámok

| | | | |
|--|--------|-------------|--|
| Fémfűrész keret 300 mm | 200300 | 72200 30000 | |
| Fémfűrész-lap egyoldal, HSS-Bi-metál 300x13x0,63 | 200310 | 72200 31000 | |



| | | | |
|--|--------|-------------|--|
| Kábelvágó kés (rozsdamentes penge, fekete műanyag nyéllel) | 200011 | 72200 01100 | |
| Kábelvágó max. \varnothing 18 mm | 200088 | 72200 08800 | |
| Kábelvágó max. \varnothing 52 mm | 200117 | 72200 11700 | |
| Kábelolló max. \varnothing 16,9 mm | 201002 | 72201 00200 | |
| Kábelolló max. \varnothing 18,9 mm | 201000 | 72201 00000 | |
| Univerzális olló \varnothing 10 mm | 200072 | 72200 07200 | |

| | | | |
|-----------------------------------|--------|-------------|--|
| Univerzális vágó törhető pengével | 200027 | 72200 02700 | |
| Törhető penge | 200032 | 72200 03200 | |



Kábelcsupaszítók

| | | | |
|---|--------|-------------|--|
| Kábelcsupaszító kampós pengével 8-28 mm | 200031 | 72200 03100 | |
| Csupaszító fogó 0,5-4 mm ² | 210683 | 72210 68300 | |
| Automata csupaszító fogó 0,5-6,0 mm ² | 210681 | 72210 68100 | |
| Automata csupaszító fogó 0,08 - 6,0 mm ² | 211930 | 72211 93000 | |
| VDE automata csupaszító fogó 0,2-6 mm ² | 211683 | 72211 68300 | |



Egyéb szerszámok, kiegészítők













| | | | |
|--|--------|-------------|--|
| Ötujjas latex védőkesztyű 1000 V | 120007 | 72120 00700 | |
| Haupa fázisceruza 100-250V 50mm tasakban | 100646 | 72100 64600 | |
| Haupa fázisceruza 125-250V kézvédővel | 100700 | 72100 70000 | |
| Feszültségvizsgáló Profi LED Plus II 6-1000V | 103824 | 72103 82400 | |
| Puha nyelvű elektronikai olló | 200155 | 72200 15500 | |
| Kalapács 300 g fa nyéllel | 180184 | 72180 18400 | |
| Zsebfűrész „Puk” behajtható nyéllel | 200292 | 72200 29200 | |
| Mérőszalag 3 m (acélszalag műanyag házban) | 240011 | 72240 01100 | |
| Univerzális kapcsolószekrény-kulcs | 110696 | 72110 69600 | |
| Szerszámtáska 23 db-os | 220500 | 72220 50000 | |
| Szerszámtáska üres | 220061 | 72220 06100 | |
| Övtáska üres | 220103 | 72220 10300 | |



Érvényes: 2024. június 1-től

1139 Budapest Lomb u. 15. • Telefon: +36 1 239-3241 • E-mail: info@duoverzio.hu • web: www.duoverzio.hu
9028 Győr, Sashegy (81-es út) • Telefon: 96 523-893 ♦ 8000 Székesfehérvár Raktár u. 7. • Telefon: 22 500-560
4400 Nyíregyháza Tambura utca 1. • Telefon: 21 300-4035

HAUPA 1000V SZERSZÁMOK

| | gyári jel | megrendelési szám | egységár Ft+ÁFA | Engedménycsoport: 4 | |
|---|-----------|-------------------|-----------------|---|---|
| VDE lapos csavarhúzó | | | | | |
| VDE villanszerelő csavarhúzó 75x2,5 mm IEC | 101910 | 72101 91000 | |  | |
| VDE villanszerelő csavarhúzó 100x3 mm IEC | 101912 | 72101 91200 | | | |
| VDE villanszerelő csavarhúzó 100x3,5 mm IEC | 101914 | 72101 91400 | | | |
| VDE villanszerelő csavarhúzó 100x4 mm IEC | 101916 | 72101 91600 | | | |
| VDE villanszerelő csavarhúzó 125x5,5 mm IEC | 101918 | 72101 91800 | | | |
| VDE villanszerelő csavarhúzó 150x6,5 mm IEC | 101920 | 72101 92000 | | | |
| VDE keresztfejű (PHILLIPS) csavarhúzó | | | | | |
| VDE villanszerelő csavarhúzó PH0 IEC | 101940 | 72101 94000 | |  | |
| VDE villanszerelő csavarhúzó PH1 IEC | 101942 | 72101 94200 | | | |
| VDE villanszerelő csavarhúzó PH2 IEC | 101944 | 72101 94400 | | | |
| VDE villanszerelő csavarhúzó PH3 IEC | 101946 | 72101 94600 | | | |
| VDE pozidrive csavarhúzó | | | | | |
| VDE villanszerelő csavarhúzó PZ0 IEC | 101950 | 72101 95000 | |  | |
| VDE villanszerelő csavarhúzó PZ1 IEC | 101952 | 72101 95200 | | | |
| VDE villanszerelő csavarhúzó PZ2 IEC | 101954 | 72101 95400 | | | |
| VDE torx csavarhúzó kétkomponensű nyéllal | | | | | |
| VDE villanszerelő csavarhúzó TX 09 | 101852 | 72101 85200 | |  | |
| VDE villanszerelő csavarhúzó TX 10 | 101854 | 72101 85400 | | | |
| VDE villanszerelő csavarhúzó TX 15 | 101856 | 72101 85600 | | | |
| VDE csavarhúzó készletek | | | | | |
| VDE villanszerelő csavarhúzó TX 08 | 101850 | 72101 85000 | |  | |
| VDE csavarhúzó készlet kétkomponensű nyéllal 6 db-os lapos/kereszt | 101999 | 72101 99900 | | | |
| VDE csavarhúzó készlet kétkomponensű nyéllal 6 db-os lapos/pozidriv | 101999/PZ | 72101 99901 | | | |
| VDE dugókulcsok | | | | | |
| VDE dugókulcs T nyéllal 10 mm | 110000 | 72110 00000 | |  | |
| VDE dugókulcs T nyéllal 13 mm | 110006 | 72110 00600 | | | |
| VDE dugókulcs T nyéllal 17 mm | 110010 | 72110 01000 | |  | |
| VDE nyeles dugókulcs 2 komponensű nyéllal 8 | 102530 | 72102 53000 | | | |
| VDE nyeles dugókulcs 2 komponensű nyéllal 9 | 102532 | 72102 53200 | | | |
| VDE nyeles dugókulcs 2 komponensű nyéllal 10 | 102534 | 72102 53400 | | | |
| VDE nyeles dugókulcs 2 komponensű nyéllal 11 | 102536 | 72102 53600 | | | |
| VDE nyeles dugókulcs 2 komponensű nyéllal 12 | 102538 | 72102 53800 | | | |
| VDE nyeles dugókulcs 2 komponensű nyéllal 13 | 102540 | 72102 54000 | | | |
| VDE nyeles dugókulcs készlet 7 részes | 102512 | 72102 51200 | | | |
| Villáskulcsok és csillagkulcsok | | | | | |
| VDE egypofájú villáskulcs 10 mm | 110268 | 72110 26800 | | |  |
| VDE egypofájú villáskulcs 13 mm | 110274 | 72110 27400 | | | |
| VDE egypofájú villáskulcs 17 mm | 110278 | 72110 27800 | | | |
| VDE csillagkulcs 10 mm | 110308 | 72110 30800 | |  | |
| VDE csillagkulcs 13 mm | 110314 | 72110 31400 | | | |
| VDE csillagkulcs 17 mm | 110318 | 72110 31800 | | | |
| Fogók | | | | | |
| VDE laposfogó 160 mm | 211212 | 72211 21200 | |  | |
| VDE kombinált fogó 205 mm | 211202 | 72211 20200 | | | |
| VDE oldalt csípő fogó 185mm | 211206 | 72211 20600 | |  | |
| VDE oldalt csípő fogó 170 mm erősített | 211217 | 72211 21700 | | | |
| VDE kúpos fogó 160 mm | 211216 | 72211 21600 | | | |
| VDE csőrös fogó 200 mm hajlított | 211210 | 72211 21000 | | | |
| VDE csőrös fogó 200 mm egyenes | 211208 | 72211 20800 | | | |
| VDE fogó készlet 4 db-os | 220123 | 72220 12300 | | | |
| Egyéb VDE szerszámok | | | | | |
| VDE NH fogó | 120012 | 72120 01200 | |  | |
| VDE kábelkés élvédővel | 200000 | 72200 00000 | | | |

Érvényes: 2024. június 1-től

Áraink letölthetők honlapunkról: www.duoverzio.hu/arlista

1139 Budapest Lomb u. 15. • Telefon:+36 1 239-3241 • E-mail: info@duoverzio.hu • web: www.duoverzio.hu

2800 Tatabánya Búzavirág utca 8. • Telefon: 34 510-842 ♦ 6728 Szeged Dorozsmai út 17-19 • Telefon: 62 541-434

Engedménycsoport: 4



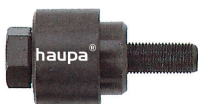
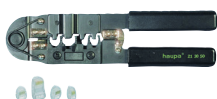





| | gyári jel | megrendelési szám | egységár Ft+ÁFA |
|---|-----------|-------------------|--------------------|
| Présszerszám | | | |
| Hidraulikus présszerszám 120 kN max. 300 mm2 | 216124 | 72216 12400 | |
| Présbetétek | | | |
| Hatszögű Cu 25 | 216012 | 72216 01200 | |
| Hatszögű Cu 35 | 216014 | 72216 01400 | |
| Hatszögű Cu 50 | 216016 | 72216 01600 | |
| Hatszögű Cu 70 | 216018 | 72216 01800 | |
| Hatszögű Cu 95 | 216020 | 72216 02000 | |
| Hatszögű Cu 120 | 216022 | 72216 02200 | |
| Hatszögű Cu 150 | 216024 | 72216 02400 | |
| Hatszögű Cu 185 | 216026 | 72216 02600 | |
| Hatszögű Cu 240 | 216028 | 72216 02800 | |
| Hatszögű Cu 300 | 216030 | 72216 03000 | |
| Hatszögű DIN KZ 18 | 216048 | 72216 04800 | |
| Hatszögű DIN KZ 20 | 216050 | 72216 05000 | |
| Hatszögű DIN KZ 22 | 216052 | 72216 05200 | |
| Hatszögű DIN KZ 25 | 216054 | 72216 05400 | |
| Hatszögű DIN KZ 28 | 216056 | 72216 05600 | |
| Présfogók | | | |
| Présfogó telefoncsatlakozókhoz RJ10 RJ12 RJ14 RJ45 | 213050 | 72213 05000 | |
| Présfogó 10-120 mm2 hatszögű | 210850 | 72210 85000 | |
| Présfogó 10-120 mm2 hatszögű DIN* | 210853 | 72210 85300 | |
| Présfogó 120-150-185-240 mm2 köldökös préselés | 210838 | 72210 83800 | |
| Présfogó 6-50 hatszögű | 210805 | 72210 80501 | |
| Présfogó szigetelt lemezsaruzhoz 0,5-6 mm2 ovális | 210761 | 72210 76100 | |
| Présfogó szigetelenlen rézsaruzhoz MS-KS 0,25-6 | 210762 | 72210 76200 | |
| Multi préskészlet 4 cserélhető betéttel | 211960 | 72211 96000 | |
| Érvég hüvely prések | | | |
| Érvég hüvely prés 0,75-2,5 mm2 | 210824 | 72210 82400 | |
| Érvég hüvely prés 0,5 - 4 mm2 trapéz | 210763 | 72210 76300 | |
| Érvég hüvely prés 6-16 mm2 trapéz | 210765 | 72210 76500 | |
| Érvég hüvely prés 0,75-10 mm2 négyszög | 210804 | 72210 80400 | |
| Lemezlyukasztók | | | |
| Lemezlyukasztó M 16 | 180513 | 72180 51300 | |
| Lemezlyukasztó M20 | 180515 | 72180 51500 | |
| Lemezlyukasztó 30,5 mm | 180512 | 72180 51200 | |
| Lemezlyukasztó Pg 11 | 180502 | 72180 50200 | |
| Lemezlyukasztó Pg 13,5 | 180504 | 72180 50400 | |
| Lemezlyukasztó Pg 16 | 180506 | 72180 50600 | |
| Lemezlyukasztó Pg 21 | 180508 | 72180 50800 | |
| Lemezlyukasztó Pg 29 | 180510 | 72180 51000 | |
| Lemezlyukasztó Pg 36 | 180514 | 72180 51400 | |
| Lemezlyukasztó Pg 42 | 180516 | 72180 51600 | |
| Lemezlyukasztó Pg 48 | 180518 | 72180 51800 | |
| Vario-Pro cserélhető penge rsz. 1000V + fogókészlet, VDE, 30 részes | 102052 | 72102 05200 | |
| Szerszámöv „Basic” | 220280 | 72220 28000 | |
| Haupa csillag-villás kulcskészlet racsnis funkcióval 8-9-10-12-13-14-17-19 mm | 110900 | 72110 90000 | |
| Haupa racsnis csavarhúzó készlet bit fejekkel 56-részes | 104006 | 72104 00600 | |
| 2K-VDE-”Vario” PH1/PH2, 1000V cserélhető pengéjű csavarhúzó szett 8-részes | 102000 | 72102 00000 | |



Érvényes: 2024. június 1-től

1139 Budapest Lomb u. 15. • Telefon: +36 1 239-3241 • E-mail: info@duoverzio.hu • web: www.duoverzio.hu
9028 Győr, Sashegy (81-es út) • Telefon: 96 523-893 ♦ 8000 Székesfehérvár Raktár u. 7. • Telefon: 22 500-560
4400 Nyíregyháza Tambura utca 1. • Telefon: 21 300-4035

WIHA SZERSZÁMOK

| | gyári jel | egység csom. egység | megrendelési szám | egységár Ft+ÁFA | Engedménycsoport: 6 |
|---|-----------|---------------------|-------------------|-----------------|---|
| Csavarhúzó készletek, kiegészítők | | | | | |
| SoftFinish electric slimFix csavarhúzó készlet 6 db-os | 38362 | 1 db | 64020 38362 | |  |
| SoftFinish electric slimFix csavarhúzó készlet 12 db-os | 41003 | 1 db | 64020 41003 | | |
| SoftFinish electric slimVario csavarhúzó készlet 10 db-os | 41232 | 1 db | 64020 41232 | | |
| ProStar imbuszkulcs készlet 9 db-os | 07185 | 1 db | 64020 07185 | | |
| EasyTorque nyomatékcavarhúzó 2Nm SL/PZ1, 2 | 41477 | 1 db | 64020 41477 | | |
| EasyTorque nyomatékcavarhúzó 2,8Nm SL/PZ1, 2 | 41478 | 1 db | 64020 41478 | | |
| Kapcsolószekrény kulcs „kereszt” | 36114 | 1 db | 64020 36114 | | |
| Kapcsolószekrény kulcs összecsuksútható | 39076 | 1 db | 64020 39076 | | |
| Műszerek | | | | | |
| Fázisceruza 220-250V | 05271 | 1 db | 64020 05271 | |  |
| Feszültségkémlelő 90 - 1000 V AC | 43798 | 1 db | 64020 43798 | | |
| Feszültségkémlelő LED 12 - 1000 V AC | 43797 | 1 db | 64020 43797 | | |
| Feszültség tesztér LCD 12 - 1000 V AC | 44319 | 1 db | 64020 44319 | | |
| Kábelvágók | | | | | |
| Kábelvágó 180mm 1000V max 50mm2 | 43665 | 1 db | 64020 43665 | |  |
| Kábelvágó 200mm 1000V max 50mm2 | 35705 | 1 db | 64020 35705 | | |
| TriCut kábelvágó 170mm 1000V max 4mm2 | 38552 | 1 db | 64020 38552 | | |
| Kábelcsupaszítók | | | | | |
| Kábelcsupaszító, kampós pengével 165mm | 35969 | 1 db | 64020 35969 | |  |
| Kábelkés 1000V 200mm | 38798 | 1 db | 64020 38798 | | |
| Kábelkés 1000V élvédővel 200mm | 36053 | 1 db | 64020 36053 | | |
| Automata kábelcsupaszító 6mm2-ig | 44617 | 1 db | 64020 44617 | | |
| Kábelcsupaszító fogó 1000V 10mm2-ig | 27437 | 1 db | 64020 27437 | | |
| Kábelcsupaszító 0,03 - 16mm ² | 42062 | 1 db | 64020 42062 | | |
| Fogók | | | | | |
| Oldalsípó fogó 160 mm 1000V DynamicJoint | 43458 | 1 db | 64020 43458 | |  |
| Kombinált fogó 185 mm 1000V DynamicJoint | 26708 | 1 db | 64020 26708 | | |
| Csőrös fogó 200 mm 1000V | 33178 | 1 db | 64020 33178 | | |
| Vízpumpafogó 250 mm 1000V | 33520 | 1 db | 64020 33520 | | |
| Fogó készlet 3 db-os 1000V | 26852 | 1 db | 64020 26852 | | |
| Csavarhúzók | | | | | |
| Csavarhúzó 1000V 3,0*100 mm SoftFinish | 00821 | 1 db | 64020 00821 | |  |
| Csavarhúzó 1000V 3,5*100 mm SoftFinish | 00822 | 1 db | 64020 00822 | | |
| Csavarhúzó 1000V 4,0*100 mm SoftFinish | 00823 | 1 db | 64020 00823 | | |
| Csavarhúzó 1000V 5,5*125 mm SoftFinish | 00826 | 1 db | 64020 00826 | | |
| Csavarhúzó 1000V PH1 80 mm SoftFinish | 00847 | 1 db | 64020 00847 | | |
| Csavarhúzó 1000V PH2 100 mm SoftFinish | 00848 | 1 db | 64020 00848 | | |
| Csavarhúzó 1000V SL/PZ1 80 mm SoftFinish | 30700 | 1 db | 64020 30700 | | |
| Csavarhúzó 1000V SL/PZ2 100 mm SoftFinish | 30701 | 1 db | 64020 30701 | | |
| Prések | | | | | |
| Érvéghüvely prés 1000V 0,25-2,5mm ² | 35861 | 1 db | 64020 35861 | |  |
| Érvéghüvely prés 1000V 0,25-16mm ² | 38986 | 1 db | 64020 38986 | | |
| Présfogó szigetelt kábelsarukhoz 0,5 - 6mm2 | 33841 | 1 db | 64020 33841 | | |
| Érvéghüvely prés 0,14 - 16 mm ² | 40342 | 1 db | 64020 40342 | | |
| Automata érvéghüvely prés 0,08-16mm ² | 41246 | 1 db | 64020 41246 | | |
| Szerszámkészletek | | | | | |
| Szerszámöv electric 10 db-os | 40282 | 1 db | 64020 40282 | |  |
| Szerszámöv electric 18 db-os | 44574 | 1 db | 64020 44574 | | |
| Szerszámkoffer Service-Techniker 30 db-os | 43879 | 1 db | 64020 43879 | | |
| Szerszámkoffer Basic Set L electric 34 db-os | 44505 | 1 db | 64020 44505 | | |
| Szerszámkoffer Elektriker Competence XL 81 db-os | 40523 | 1 db | 64020 40523 | | |



Érvényes: 2024. június 1-től

Áraink letölthetők honlapunkról: www.duoverzio.hu/arlista

1139 Budapest Lomb u. 15. • Telefon:+36 1 239-3241 • E-mail:info@duoverzio.hu • web:www.duoverzio.hu

2800 Tatabánya Búzavirág utca 8. • Telefon: 34 510-842 ♦ 6728 Szeged Dorozsmai út 17-19 • Telefon: 62 541-434



| | gyári jel | méret | megrendelési szám | egységár Ft+ÁFA |
|---|-----------|-------|-------------------|--------------------|
| Fogók 1000V-ig szigetelt VDE minősítéssel | | | | |
| Kombinált fogó | HT1P903 | 160 | 66870 70670 | |
| Kombinált fogó | HT1P905 | 180 | 66870 70671 | |
| Kombinált fogó | HT1P907 | 200 | 66870 70744 | |
| Oldalcsípő fogó | HT1P909 | 160 | 66870 70672 | |
| Oldalcsípő fogó | HT1P911 | 180 | 66870 70809 | |
| Rádiós fogó | HT1P913 | 160 | 66870 70771 | |
| Rádiós fogó | HT1P917 | 200 | 66811 69180 | |
| Hosszabított hajlított fogó | HT1P919 | 160 | 66870 70772 | |
| Fogók | | | | |
| Kombinált fogó | HT1P006 | 160 | 66811 60060 | |
| Kombinált fogó | HT1P008 | 180 | 66811 60080 | |
| Oldalcsípő fogó | HT1P010 | 160 | 66811 60100 | |
| Oldalcsípő fogó | HT1P012 | 180 | 66811 60120 | |
| Rádiós fogó egyenes fejű | HT1P016 | 160 | 66811 60160 | |
| Rádiós fogó egyenes fejű | HT1P020 | 200 | 66811 60200 | |
| Rádiós fogó hajlított fejű | HT1P022 | 160 | 66811 60220 | |
| Rádiós fogó hajlított fejű | HT1P024 | 200 | 66811 60240 | |
| Lapos fogó | HT1P026 | 160 | 66811 60260 | |
| Kábelvágó fogó | HT1P042 | 160 | 66811 60420 | |
| Kábelvágó fogó | HT1P044 | 200 | 66811 60440 | |
| Harapófogó | HT1P350 | 250 | | |
| Harapófogó | HT1P352 | 200 | | |
| Rabitzfogó | HT1P356 | 250 | | |
| Rabitzfogó | HT1P358 | 300 | | |
| Kábelvágó fogó | HT1P046 | 168 | 66870 70698 | |
| Automata blankoló fogó 0,2-6,00 mm ² (24-10AWG) | HT1P187 | 180 | 66811 61800 | |
| Automata blankoló fogó 1,0-3,2 mm ² (18-12AWG) | HT1P188 | 168 | 66870 70657 | |
| Automata vezetékcsupaszoló fogó 0,05-10,0 mm ² közötti kábelekhez | HT1P181 | 205 | 63001 03252 | |
| Automata vezetékcsupaszoló fogó 0,05-10,0 mm ² közötti kábelekhez | HT1P182 | 210 | 66870 70661 | |
| Krimpelő fogó 2,5;4,0-6,00 mm ² metszetű MC csatlakozók krimpelésére | HT1P199 | 270 | 66870 70808 | |
| Krimpelő fogó 0,5-2,5 mm ² (22-14AWG) | HT1P160 | 191 | 66870 70740 | |
| Krimpelő fogó nem szigetelt sarukhoz 1,0-10 mm ² (20-8 AWG) | HT1P193 | 220 | 66811 61930 | |
| Krimpelő fogó szigetelt sarukhoz 0,5-6 mm ² (20-10AWG) | HT1P194 | 220 | 66811 61940 | |
| Krimpelő fogó KOAX és HEX 1; 1,7; 4,5;6,5; 7 mm csatlakozókhoz | HT1P196 | 230 | 66811 61960 | |
| Blankolók, Prések | | | | |
| Kábel blankoló 1000V | HT1P931 | 160 | | |
| Kábelvágó és blankoló 2,5-8mm vezetékhez | HT1P047 | 170 | 63001 04408 | |
| Kézi blankoló 8-28mm vezetékhez | HT1P189 | 170 | 66870 70646 | |
| Optikai kábel blankoló | HT1P186 | 145 | 66870 70660 | |
| Kábelvágó olló | HT1P040 | 140 | 66811 60400 | |
| Kábelcsupaszító 0,5-6mm vastagságú vezetékhez | HT1P103 | 125 | | |
| Érvéghüvely prés 0,5-4,0 mm ² (22-14A WG) | HT1P161 | 191 | 66870 70734 | |
| Érvéghüvely prés 0,25-6,0 mm ² (23-10 AWG) | HT1P190 | 175 | 66811 61900 | |
| Érvéghüvelyprés 0,5-6,0 mm ² (20-10AWG) | HT1P195 | 220 | 66811 61950 | |
| Univerzális telefoncsatlakozó krimpelő 0,6-10mm ² (22-14 AWG) | HT1P170 | 200 | 66811 61700 | |
| Univerzális telefoncsatlakozó krimpelő 6P; 8P;RJ45 | HT1P172 | 137 | 66870 70659 | |

Érvényes: 2024. június 1-től

1139 Budapest Lomb u. 15. • Telefon: +36 1 239-3241 • E-mail: info@duoverzio.hu • web: www.duoverzio.hu
9028 Győr, Sashegy (81-es út) • Telefon: 96 523-893 ♦ 8000 Székesfehérvár Raktár u. 7. • Telefon: 22 500-560
4400 Nyíregyháza Tambura utca 1. • Telefon: 21 300-4035

CSAVARHÚZÓK, KÉSZLETEK

| | gyári jel | méret | megrendelési szám | egységár Ft+ÁFA |
|---|-----------|---------|-------------------|--------------------|
| Csavarhúzó 1000V-ig szigetelt VDE minősítéssel | | | | |
| Lapos csavarhúzó | HT1S902 | 2,5x75 | 66870 70733 | |
| Lapos csavarhúzó | HT1S903 | 3x100 | 66811 99030 | |
| Lapos csavarhúzó | HT1S904 | 4x100 | 66811 99040 | |
| Lapos csavarhúzó | HT1S905 | 5,5x125 | 66811 99050 | |
| „PHILLIPS”csillagcsavarhúzó PH1/SL5 | HT1S973 | 100 | 66870 70664 | |
| „PHILLIPS”csillagcsavarhúzó PH2/SL6 | HT1S974 | 100 | 66870 70665 | |
| Keresztcsavarhúzó PH1 | HT1S965 | 100 | 66870 70751 | |
| Keresztcsavarhúzó PH2 | HT1S966 | 100 | 66870 70752 | |
| Keresztcsavarhúzó PZ1 | HT1S968 | 100 | 66870 70753 | |
| Keresztcsavarhúzó PZ2 | HT1S969 | 100 | 66870 70754 | |
| Csillagcsavarhúzó PH0 | HT1S920 | 60 | | |
| Csillagcsavarhúzó PH1 | HT1S922 | 80 | 66811 99220 | |
| Csillagcsavarhúzó PH2 | HT1S924 | 100 | 66811 99240 | |
| Csillagcsavarhúzó PZ0 | HT1S940 | 60 | 66870 70779 | |
| Csillagcsavarhúzó PZ1 | HT1S941 | 80 | 66811 99410 | |
| Csillagcsavarhúzó PZ2 | HT1S944 | 100 | 66811 99440 | |
| Lapos csavarhúzó | HT1S961 | 4x100 | | |
| Lapos csavarhúzó | HT1S962 | 5,5x100 | | |
| Készletek | | | | |
| Csavarhúzó készlet 6db-os 1000V-ig szigetelt | HT1S996 | | 66811 99960 | |
| Precíziós készlet 6db-os | HT1S986 | | 66870 70773 | |
| Csavarhúzó készlet fázisceruzával 5db-os | HT1S990 | | 66870 70774 | |
| Csavarhúzó készlet 2db-os | HT1S994 | | 66870 70775 | |
| Racsn készlet dugókulcsokkal 1/2" | HT1R332 | | 66870 70641 | |
| Racsn készlet dugókulcsokkal 1/4" | HT1R334 | | 66870 70643 | |
| Racsn készlet dugókulcsokkal 1/2"+ szín kódolással | HT1R382 | | | |
| Imbusz kulcs készlet 9db-os | HT1W802 | | 66812 38020 | |
| Gömb végű imbusz kulcs készlet 9db-os | HT1W804 | | 66812 38040 | |
| Szerszámos ládák | | | | |
| Szerszámos láda 18" max.15kg 470x256x238 mm | HT7G061 | | 66870 70776 | |
| Szerszámos láda 22" max.20kg 540x278x269 mm | HT7G063 | | 66870 70762 | |
| Szerszámos láda 25" max.22kg 586x296x305 mm | HT7G066 | | 66870 70777 | |

Érvényes: 2024. június 1-től

 Áraink letölthetők honlapunkról: www.duoverzio.hu/arlista

 1139 Budapest Lomb u. 15. • Telefon:+36 1 239-3241 • E-mail: info@duoverzio.hu • web: www.duoverzio.hu

2800 Tatabánya Búzavirág utca 8. • Telefon: 34 510-842 ♦ 6728 Szeged Dorozsmai út 17-19 • Telefon: 62 541-434

HAJLÉKONY FÉM VÉDŐCSÖVEK ÉS FITTINGEK

Engedménycsoport: 6



| típus | belső átm. mm | külső átm. mm | gyári jel | egység | csom. egység | tömeg kg | megrendelési szám | egységár Ft + ÁFA |
|---|------------------|------------------|-----------|--------|-----------------|-------------|-------------------|----------------------|
| FCEN horganyzott acél gégecső, 1250N, -55°C – +300°C, IP40 | | | | | | | | |
| FCEN multiflex cső 10 | 7 | 9 | 370.010.5 | m | 50 | | 67137 00105 | |
| FCEN multiflex cső 12 | 10 | 13 | 370.012.2 | m | 25 | | 67137 00122 | |
| FCEN multiflex cső 12 | 10 | 13 | 370.012.5 | m | 50 | | 67137 00125 | |
| FCEN multiflex cső 16 | 13 | 16 | 370.016.1 | m | 10 | | 67137 00161 | |
| FCEN multiflex cső 16 | 13 | 16 | 370.016.2 | m | 25 | | 67137 00162 | |
| FCEN multiflex cső 16 | 13 | 16 | 370.016.5 | m | 50 | | 67137 00165 | |
| FCEN multiflex cső 20 | 17 | 20,5 | 370.020.1 | m | 10 | | 67137 00201 | |
| FCEN multiflex cső 20 | 17 | 20,5 | 370.020.2 | m | 25 | | 67137 00202 | |
| FCEN multiflex cső 20 | 17 | 20,5 | 370.020.5 | m | 50 | | 67137 00205 | |
| FCEN multiflex cső 25 | 21,2 | 25 | 370.025.1 | m | 10 | | 67137 00251 | |
| FCEN multiflex cső 25 | 21,2 | 25 | 370.025.2 | m | 25 | | 67137 00252 | |
| FCEN multiflex cső 25 | 21,2 | 25 | 370.025.5 | m | 50 | | 67137 00255 | |
| FCEN multiflex cső 32 | 28,1 | 32 | 370.032.1 | m | 10 | | 67137 00321 | |
| FCEN multiflex cső 32 | 28,1 | 32 | 370.032.2 | m | 25 | | 67137 00322 | |
| FCEN multiflex cső 40 | 37,7 | 43 | 370.040.1 | m | 10 | | 67137 00401 | |
| FCEN multiflex cső 40 | 37,7 | 43 | 370.040.2 | m | 25 | | 67137 00402 | |
| FCEN multiflex cső 50 | 48,4 | 54 | 370.050.1 | m | 10 | | 67137 00501 | |
| FCEN multiflex cső 50 | 48,4 | 54 | 370.050.2 | m | 25 | | 67137 00502 | |



Metrikus egyenes csatlakozó, fix, külső menetes, nikkelezett réz IP40

| | | | | | | | | |
|--|----|--|-----------|----|----|--|-------------|--|
| M10 x 1,5 egyenes csatlakozó FCEN csőhöz | 10 | | 256.010.0 | db | 10 | | 67125 60100 | |
| M12 x 1,5 egyenes csatlakozó FCEN csőhöz | 10 | | 256.011.0 | db | 10 | | 67125 60110 | |
| M12 x 1,5 egyenes csatlakozó FCEN csőhöz | 12 | | 256.012.0 | db | 10 | | 67125 60120 | |
| M16 x 1,5 egyenes csatlakozó FCEN csőhöz | 12 | | 256.015.0 | db | 10 | | 67125 60150 | |
| M16 x 1,5 egyenes csatlakozó FCEN csőhöz | 16 | | 256.016.0 | db | 10 | | 67125 60160 | |
| M20 x 1,5 egyenes csatlakozó FCEN csőhöz | 16 | | 256.017.0 | db | 10 | | 67125 60170 | |
| M20 x 1,5 egyenes csatlakozó FCEN csőhöz | 20 | | 256.020.0 | db | 10 | | 67125 60200 | |
| M25 x 1,5 egyenes csatlakozó FCEN csőhöz | 25 | | 256.025.0 | db | 5 | | 67125 60250 | |
| M32 x 1,5 egyenes csatlakozó FCEN csőhöz | 32 | | 256.032.0 | db | 5 | | 67125 60320 | |
| M40 x 1,5 egyenes csatlakozó FCEN csőhöz | 40 | | 256.040.0 | db | 2 | | 67125 60400 | |
| M50 x 1,5 egyenes csatlakozó FCEN csőhöz | 50 | | 256.050.0 | db | 2 | | 67125 60500 | |
| M63 x 1,5 egyenes csatlakozó FCEN csőhöz | 50 | | 256.060.0 | db | 2 | | 67125 60600 | |



Metrikus egyenes csatlakozó, forgatható, külső menetes, nikkelezett réz IP40

| | | | | | | | | |
|--|----|--|-----------|----|----|--|-------------|--|
| M10 x 1,5 egyenes csatlakozó FCEN csőhöz | 10 | | 256.110.0 | db | 10 | | 67125 61100 | |
| M12 x 1,5 egyenes csatlakozó FCEN csőhöz | 10 | | 256.111.0 | db | 10 | | 67125 61110 | |
| M12 x 1,5 egyenes csatlakozó FCEN csőhöz | 12 | | 256.112.0 | db | 10 | | 67125 61120 | |
| M16 x 1,5 egyenes csatlakozó FCEN csőhöz | 12 | | 256.115.0 | db | 10 | | 67125 61150 | |
| M16 x 1,5 egyenes csatlakozó FCEN csőhöz | 16 | | 256.116.0 | db | 10 | | 67125 61160 | |
| M20 x 1,5 egyenes csatlakozó FCEN csőhöz | 16 | | 256.117.0 | db | 10 | | 67125 61170 | |
| M20 x 1,5 egyenes csatlakozó FCEN csőhöz | 20 | | 256.120.0 | db | 10 | | 67125 61200 | |
| M25 x 1,5 egyenes csatlakozó FCEN csőhöz | 25 | | 256.125.0 | db | 5 | | 67125 61250 | |
| M32 x 1,5 egyenes csatlakozó FCEN csőhöz | 32 | | 256.132.0 | db | 5 | | 67125 61320 | |
| M40 x 1,5 egyenes csatlakozó FCEN csőhöz | 40 | | 256.140.0 | db | 2 | | 67125 61400 | |
| M50 x 1,5 egyenes csatlakozó FCEN csőhöz | 50 | | 256.150.0 | db | 2 | | 67125 61500 | |
| M63 x 1,5 egyenes csatlakozó FCEN csőhöz | 50 | | 256.160.0 | db | 2 | | 67125 61600 | |



Metrikus egyenes csatlakozó, fix, belső menetes, nikkelezett réz IP40

| | | | | | | | | |
|--|----|--|-----------|----|----|--|-------------|--|
| M12 x 1,5 egyenes csatlakozó FCEN csőhöz | 12 | | 256.312.0 | db | 10 | | 67125 63120 | |
| M16 x 1,5 egyenes csatlakozó FCEN csőhöz | 12 | | 256.315.0 | db | 10 | | 67125 63150 | |
| M16 x 1,5 egyenes csatlakozó FCEN csőhöz | 16 | | 256.316.0 | db | 10 | | 67125 63160 | |
| M20 x 1,5 egyenes csatlakozó FCEN csőhöz | 16 | | 256.317.0 | db | 10 | | 67125 63170 | |
| M20 x 1,5 egyenes csatlakozó FCEN csőhöz | 20 | | 256.320.0 | db | 10 | | 67125 63200 | |
| M25 x 1,5 egyenes csatlakozó FCEN csőhöz | 25 | | 256.325.0 | db | 5 | | 67125 63250 | |
| M32 x 1,5 egyenes csatlakozó FCEN csőhöz | 32 | | 256.332.0 | db | 5 | | 67125 63320 | |
| M40 x 1,5 egyenes csatlakozó FCEN csőhöz | 40 | | 256.340.0 | db | 2 | | 67125 63400 | |
| M50 x 1,5 egyenes csatlakozó FCEN csőhöz | 50 | | 256.350.0 | db | 2 | | 67125 63500 | |

Érvényes: 2024. június 1-től

1139 Budapest Lomb u. 15. • Telefon: +36 1 239-3241 • E-mail: info@duoverzio.hu • web: www.duoverzio.hu
9028 Győr, Sashegy (81-es út) • Telefon: 96 523-893 ♦ 8000 Székesfehérvár Raktár u. 7. • Telefon: 22 500-560
4400 Nyíregyháza Tambura utca 1. • Telefon: 21 300-4035

HAJLÉKONY FÉM VÉDŐCSÖVEK ÉS FITTINGEK

| típus | belső átm. mm | külső átm. mm | gyári jel | egység | csom. egység | tömeg kg | megrendelési szám | egységár Ft + ÁFA |
|--|------------------|------------------|-----------|--------|-----------------|-------------|-------------------|----------------------|
| FCD horganyzott acél gégecső PVC bevonattal, 750N, -20°C – +90°C, IP67 szürke | | | | | | | | |
| FCD Multitite cső 8 | 7 | 10 | 361.010.5 | m | 50 | | 67136 10105 | |
| FCD Multitite cső 12 | 10 | 14 | 361.012.5 | m | 50 | | 67136 10125 | |
| FCD Multitite cső 16 | 13 | 17 | 361.016.5 | m | 50 | | 67136 10165 | |
| FCD Multitite cső 18 | 15 | 19 | 361.018.5 | m | 50 | | 67136 10185 | |
| FCD Multitite cső 20 | 17 | 21 | 361.020.5 | m | 50 | | 67136 10205 | |
| FCD Multitite cső 25 | 21,2 | 26 | 361.025.5 | m | 50 | | 67136 10255 | |
| FCD Multitite cső 32 | 28,1 | 34 | 361.032.2 | m | 25 | | 67136 10322 | |
| FCD Multitite cső 40 | 37,7 | 45 | 361.040.2 | m | 25 | | 67136 10402 | |
| FCD Multitite cső 50 | 48,4 | 56 | 361.050.2 | m | 25 | | 67136 10502 | |
| Metrikus egyenes csatlakozó, fix, külső menetes, nikkelezett réz IP65 | | | | | | | | |
| M20 x 1,5 egyenes csatlakozó FCD csőhöz | 12 | 712.014.4 | | db | 10 | | 67171 20144 | |
| M16 x 1,5 egyenes csatlakozó FCD csőhöz | 12 | 712.015.4 | | db | 10 | | 67171 20154 | |
| M16 x 1,5 egyenes csatlakozó FCD csőhöz | 16 | 712.016.4 | | db | 10 | | 67171 20164 | |
| M20 x 1,5 egyenes csatlakozó FCD csőhöz | 16 | 712.017.4 | | db | 10 | | 67171 20174 | |
| M20 x 1,5 egyenes csatlakozó FCD csőhöz | 20 | 712.020.4 | | db | 10 | | 67171 20204 | |
| M25 x 1,5 egyenes csatlakozó FCD csőhöz | 25 | 712.025.4 | | db | 5 | | 67171 20254 | |
| M32 x 1,5 egyenes csatlakozó FCD csőhöz | 32 | 712.032.4 | | db | 5 | | 67171 20324 | |
| M40 x 1,5 egyenes csatlakozó FCD csőhöz | 40 | 712.040.4 | | db | 2 | | 67171 20404 | |
| M50 x 1,5 egyenes csatlakozó FCD csőhöz | 40 | 712.045.4 | | db | 2 | | 67171 20454 | |
| M50 x 1,5 egyenes csatlakozó FCD csőhöz | 50 | 712.055.4 | | db | 2 | | 67171 20554 | |
| M63 x 1,5 egyenes csatlakozó FCD csőhöz | 50 | 712.060.4 | | db | 2 | | 67171 20604 | |
| Metrikus egyenes csatlakozó, forgatható, külső menetes, nikkelezett réz IP65 | | | | | | | | |
| M16 x 1,5 egyenes csatlakozó FCD csőhöz | 12 | 813.015.4 | | db | 10 | | 67181 30154 | |
| M16 x 1,5 egyenes csatlakozó FCD csőhöz | 16 | 813.016.4 | | db | 10 | | 67181 30164 | |
| M20 x 1,5 egyenes csatlakozó FCD csőhöz | 20 | 813.020.4 | | db | 10 | | 67181 30204 | |
| M25 x 1,5 egyenes csatlakozó FCD csőhöz | 25 | 813.025.4 | | db | 5 | | 67181 30254 | |
| M32 x 1,5 egyenes csatlakozó FCD csőhöz | 32 | 813.032.4 | | db | 5 | | 67181 30324 | |
| M50 x 1,5 egyenes csatlakozó FCD csőhöz | 40 | 813.045.4 | | db | 2 | | 67181 30454 | |
| M63 x 1,5 egyenes csatlakozó FCD csőhöz | 50 | 813.060.4 | | db | 2 | | 67181 30604 | |
| Metrikus egyenes csatlakozó, fix, belső menetes, nikkelezett réz IP54 | | | | | | | | |
| M12 x 1,5 egyenes csatlakozó FCD csőhöz | 12 | 260.312.0 | | db | 10 | | 67126 03110 | |
| M16 x 1,5 egyenes csatlakozó FCD csőhöz | 12 | 260.315.0 | | db | 10 | | 67126 03120 | |
| M16 x 1,5 egyenes csatlakozó FCD csőhöz | 16 | 260.316.0 | | db | 10 | | 67126 03160 | |
| M20 x 1,5 egyenes csatlakozó FCD csőhöz | 16 | 260.317.0 | | db | 10 | | 67126 03170 | |
| M20 x 1,5 egyenes csatlakozó FCD csőhöz | 20 | 260.320.0 | | db | 10 | | 67126 03200 | |
| M25 x 1,5 egyenes csatlakozó FCD csőhöz | 25 | 260.325.0 | | db | 5 | | 67126 03250 | |
| M32 x 1,5 egyenes csatlakozó FCD csőhöz | 32 | 260.332.0 | | db | 5 | | 67126 03320 | |
| M40 x 1,5 egyenes csatlakozó FCD csőhöz | 40 | 260.340.0 | | db | 2 | | 67126 03400 | |
| M50 x 1,5 egyenes csatlakozó FCD csőhöz | 50 | 260.350.0 | | db | 2 | | 67126 03500 | |
| Metrikus könyök 90° külső/belső menettel, nikkelezett réz IP54 | | | | | | | | |
| M16 x 1,5 könyök 90° | | 783.016.0 | | db | 10 | | 67178 30160 | |
| M20 x 1,5 könyök 90° | | 783.020.0 | | db | 10 | | 67178 30200 | |
| M25 x 1,5 könyök 90° | | 783.025.0 | | db | 5 | | 67178 30250 | |
| M32 x 1,5 könyök 90° | | 783.032.0 | | db | 5 | | 67178 30320 | |
| Metrikus ellenanya, nikkelezett réz | | | | | | | | |
| M12 x 1,5 ellenanya | | 880.112.0 | | db | 50 | | 67188 01120 | |
| M16 x 1,5 ellenanya | | 880.116.0 | | db | 50 | | 67188 01160 | |
| M20 x 1,5 ellenanya | | 880.120.0 | | db | 50 | | 67188 01200 | |
| M25 x 1,5 ellenanya | | 880.125.0 | | db | 25 | | 67188 01250 | |
| M32 x 1,5 ellenanya | | 880.132.0 | | db | 20 | | 67188 01320 | |
| M40 x 1,5 ellenanya | | 880.140.0 | | db | 10 | | 67188 01400 | |
| M50 x 1,5 ellenanya | | 880.150.0 | | db | 10 | | 67188 01500 | |
| M63 x 1,5 ellenanya | | 880.163.0 | | db | 5 | | 67188 01630 | |

Engedménycsoport: 6

Érvényes: 2024. június 1-től

 Áraink letölthetők honlapunkról: www.duoverzio.hu/arlista

 1139 Budapest Lomb u. 15. • Telefon:+36 1 239-3241 • E-mail: info@duoverzio.hu • web: www.duoverzio.hu

2800 Tatabánya Búzavirág utca 8. • Telefon: 34 510-842 ♦ 6728 Szeged Dorozsmai út 17-19 • Telefon: 62 541-434

TARTÓKAPCSOK, FÜGGESZTŐK

Engedménycsoport: 1

| típusjel | jellemző méretek | terhelhetőség kg | egység csom. egység | egységár Ft+ÁFA | megrendelési szám |
|---|-------------------------|------------------|---------------------|-----------------|-------------------|
| Tartókapocs \varnothing 6,5mm furattal, vízszintes tartóhoz | | | | | |
| FC4 | profilvastagság 2-4mm | 45 | db 100 | 64103 90001 | |
| FC9 | profilvastagság 4-8mm | 95 | db 100 | 64103 90002 | |
| FC16 | profilvastagság 8-14mm | 95 | db 100 | 64103 90003 | |
| FC20 | profilvastagság 14-20mm | 95 | db 100 | 64103 90004 | |
| FC28 | profilvastagság 20-28mm | 95 | db 100 | 64103 90005 | |
| Tartókapocs menetes csappal (M6x9), vízszintes tartóhoz | | | | | |
| FC4 M6x9 | profilvastagság 2-4mm | 45 | db 100 | 64103 90140 | |
| FC9 M6x9 | profilvastagság 4-8mm | 45 | db 100 | 64103 90141 | |
| FC16 M6x9 | profilvastagság 8-14mm | 45 | db 100 | 64103 90142 | |
| FC20 M6x9 | profilvastagság 14-20mm | 45 | db 100 | 64103 90143 | |
| FC28 M6x9 | profilvastagság 20-28mm | 45 | db 50 | 64103 90144 | |
| Univerzális I-gerenda kapocs | | | | | |
| Tiger 8 | profilvastagság 2-8mm | 120 | db 25 | 64103 90822 | |
| Tiger 16 | profilvastagság 8-16mm | 120 | db 25 | 64103 90823 | |
| Tiger 24 | profilvastagság 16-24mm | 120 | db 20 | 64103 90821 | |
| Tartókapocs bilincsel, vízszintes tartóhoz, zárt | | | | | |
| FC4 ICC17 | profilvastagság 4-8mm | csőátmérő 16mm | 25 db | 100 | 64103 90007 |
| FC14 ICC17 | profilvastagság 8-14mm | csőátmérő 16mm | 25 db | 50 | 64103 90008 |
| FC20 ICC17 | profilvastagság 14-20mm | csőátmérő 16mm | 25 db | 50 | 64103 90009 |
| FC28 ICC17 | profilvastagság 20-28mm | csőátmérő 16mm | 25 db | 25 | 64103 90010 |
| FC4 ICC24 | profilvastagság 2-4mm | csőátmérő 20mm | 45 db | 100 | 64103 90011 |
| FC8 ICC24 | profilvastagság 4-8mm | csőátmérő 20mm | 45 db | 100 | 64103 90012 |
| FC14 ICC24 | profilvastagság 8-14mm | csőátmérő 20mm | 45 db | 50 | 64103 90013 |
| FC20 ICC24 | profilvastagság 14-20mm | csőátmérő 20mm | 45 db | 50 | 64103 90014 |
| FC28 ICC24 | profilvastagság 20-28mm | csőátmérő 20mm | 45 db | 25 | 64103 90015 |
| FC4 ICC26 | profilvastagság 2-4mm | csőátmérő 25mm | 45 db | 100 | 64103 90021 |
| FC8 ICC26 | profilvastagság 4-8mm | csőátmérő 25mm | 45 db | 50 | 64103 90022 |
| FC14 ICC26 | profilvastagság 8-14mm | csőátmérő 25mm | 45 db | 50 | 64103 90023 |
| FC20 ICC26 | profilvastagság 14-20mm | csőátmérő 25mm | 45 db | 50 | 64103 90024 |
| FC28 ICC26 | profilvastagság 20-28mm | csőátmérő 25mm | 45 db | 25 | 64103 90025 |
| FC8 ICC32 | profilvastagság 4-8mm | csőátmérő 32mm | 45 db | 50 | 64103 90027 |
| FC14 ICC32 | profilvastagság 8-14mm | csőátmérő 32mm | 45 db | 50 | 64103 90028 |
| FC20 ICC32 | profilvastagság 14-20mm | csőátmérő 32mm | 45 db | 50 | 64103 90029 |
| FC28 ICC32 | profilvastagság 20-28mm | csőátmérő 32mm | 45 db | 25 | 64103 90030 |
| FC8 ICC40 | profilvastagság 4-8mm | csőátmérő 40mm | 45 db | 50 | 64103 90032 |
| FC14 ICC40 | profilvastagság 8-14mm | csőátmérő 40mm | 45 db | 50 | 64103 90033 |
| FC20 ICC40 | profilvastagság 14-20mm | csőátmérő 40mm | 45 db | 50 | 64103 90034 |
| FC28 ICC40 | profilvastagság 20-28mm | csőátmérő 40mm | 45 db | 25 | 64103 90035 |
| Tartókapocs menettel, vízszintes tartóhoz | | | | | |
| FC8 ICTM6 | profilvastagság 4-8mm | menet M6 | 65 db | 100 | 64103 90119 |
| FC8 ICTM8 | profilvastagság 4-8mm | menet M8 | 70 db | 100 | 64103 90124 |
| FC14 ICTM6 | profilvastagság 8-14mm | menet M6 | 65 db | 100 | 64103 90120 |
| FC14 ICTM8 | profilvastagság 8-14mm | menet M8 | 70 db | 100 | 64103 90125 |
| FC20 ICTM6 | profilvastagság 14-20mm | menet M6 | 65 db | 100 | 64103 90121 |
| Tartókapocs Z-profilhoz (45°) | | | | | |
| PHZ | profilvastagság 1-5mm | furat 6,5mm | 60 db | 100 | 64103 90411 |

Érvényes: 2024. június 1-től

1139 Budapest Lomb u. 15. • Telefon: +36 1 239-3241 • E-mail: info@duoverzio.hu • web: www.duoverzio.hu
 9028 Győr, Sashegy (81-es út) • Telefon: 96 523-893 ♦ 8000 Székesfehérvár Raktár u. 7. • Telefon: 22 500-560
 4400 Nyíregyháza Tambura utca 1. • Telefon: 21 300-4035

TARTÓKAPCSOK, FÜGGESZTŐK

| típusjel | jellemző méretek | terhelhetőség kg | egység | csom. egység | megrendelési szám | egységár Ft+ÁFA |
|--|--------------------------|-----------------------|----------|--------------|-------------------|-----------------|
| Tartókapocs menetes csappal (M6x9), vízszintes tartóhoz | | | | | | |
| FU7 M6x9 | profilvastagság 3-7mm | 45 | db | 100 | 64103 90224 | |
| FU12,5 M6x9 | profilvastagság 8-12,5mm | 45 | db | 100 | 64103 90225 | |
| FU20 M6x9 | profilvastagság 14-20mm | 45 | db | 100 | 64103 90226 | |
| Tartókapocs menettel, vízszintes tartóhoz | | | | | | |
| FU7 | profilvastagság 3-7mm | menet M6 | 45 | db | 100 | 64103 90221 |
| FU12,5 | profilvastagság 8-12,5mm | menet M6 | 45 | db | 100 | 64103 90222 |
| FU20 | profilvastagság 14-20mm | menet M6 | 45 | db | 100 | 64103 90223 |
| Szorítókapocs menettel és furattal, vízszintes tartóhoz | | | | | | |
| SB17 6,5 | profilvastagság 2-17mm | menet M6, furat 6,5mm | 55 | db | 100 | 64103 90285 |
| SB17 11 | profilvastagság 2-17mm | menet M6, furat 11mm | 55 | db | 100 | 64103 90288 |
| Tartóklipsz kábelhez | | | | | | |
| PC4 5.5 | profilvastagság 2-4mm | kábelátmérő 4,5-5,5mm | db | 100 | 64103 90228 | |
| PC4 7 | profilvastagság 2-4mm | kábelátmérő 6-7mm | db | 100 | 64103 90231 | |
| PC4 9 | profilvastagság 2-4mm | kábelátmérő 7-9mm | db | 100 | 64103 90235 | |
| PC4 11 | profilvastagság 2-4mm | kábelátmérő 10-11mm | db | 100 | 64103 90239 | |
| PC4 14 | profilvastagság 2-4mm | kábelátmérő 12-14mm | db | 100 | 64103 90242 | |
| PC4 18 | profilvastagság 2-4mm | kábelátmérő 15-18mm | db | 100 | 64103 90246 | |
| PC4 24 | profilvastagság 2-4mm | kábelátmérő 19-24mm | db | 100 | 64103 90250 | |
| PC4 30 | profilvastagság 2-4mm | kábelátmérő 25-30mm | db | 100 | 64103 90253 | |
| PC7 5.5 | profilvastagság 4-7mm | kábelátmérő 4,5-5,5mm | db | 100 | 64103 90229 | |
| PC7 7 | profilvastagság 4-7mm | kábelátmérő 6-7mm | db | 100 | 64103 90232 | |
| PC7 9 | profilvastagság 4-7mm | kábelátmérő 7-9mm | db | 100 | 64103 90236 | |
| PC7 11 | profilvastagság 4-7mm | kábelátmérő 10-11mm | db | 100 | 64103 90240 | |
| PC7 14 | profilvastagság 4-7mm | kábelátmérő 12-14mm | db | 100 | 64103 90243 | |
| PC7 18 | profilvastagság 4-7mm | kábelátmérő 15-18mm | db | 100 | 64103 90247 | |
| PC7 24 | profilvastagság 4-7mm | kábelátmérő 19-24mm | db | 100 | 64103 90251 | |
| PC7 30 | profilvastagság 4-7mm | kábelátmérő 25-30mm | db | 100 | 64103 90254 | |
| PC12 7 | profilvastagság 8-12mm | kábelátmérő 6-7mm | db | 100 | 64103 90233 | |
| PC12 9 | profilvastagság 8-12mm | kábelátmérő 7-9mm | db | 100 | 64103 90237 | |
| PC12 11 | profilvastagság 8-12mm | kábelátmérő 10-11mm | db | 100 | 64103 90241 | |
| PC12 14 | profilvastagság 8-12mm | kábelátmérő 12-14mm | db | 100 | 64103 90244 | |
| PC12 18 | profilvastagság 8-12mm | kábelátmérő 15-18mm | db | 100 | 64103 90248 | |
| PC12 24 | profilvastagság 8-12mm | kábelátmérő 19-24mm | db | 100 | 64103 90252 | |
| PC12 30 | profilvastagság 8-12mm | kábelátmérő 25-30mm | db | 100 | 64103 90255 | |
| PCC adapter PC4 klipszhez profilvastagság 12-20mm | | | db | 100 | 64103 90227 | |
| Bedugós rögzítők (furat 7mm) | | | | | | |
| RD | | furat 6,5mm | 30/47/95 | db | 100 | 64103 90296 |
| RD ICTM8 | | menet M8 | 30/47/96 | db | 100 | 64103 90298 |
| RD ICTM10 | | menet M10 | 30/47/97 | db | 100 | 64103 90299 |

Engedménycsoport: 1

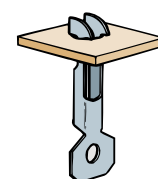
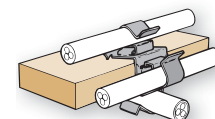
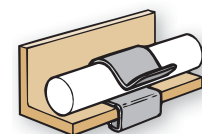
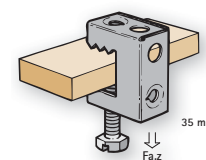
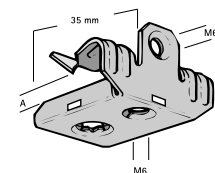
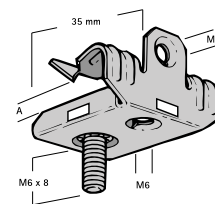

terhelhetőség: 0, 7mm lemeznél 30kg, 0,8 - 2,0mm lemeznél 47kg, 2,0 - 3,0mm lemeznél 95kg

Érvényes: 2024. június 1-től

Áraink letölthetők honlapunkról: www.duoverzio.hu/arlista

1139 Budapest Lomb u. 15. • Telefon: +36 1 239-3241 • E-mail: info@duoverzio.hu • web: www.duoverzio.hu

2800 Tatabánya Búzavirág utca 8. • Telefon: 34 510-842 ♦ 6728 Szeged Dorozsmai út 17-19 • Telefon: 62 541-434

TARTÓKAPCSOK, FÜGGESZTŐK

Engedménycsoport: 1

| típusjel | jellemző méretek | | terhelhetőség kg | egység csom. egység | egységár Ft+ÁFA | megrendelési szám |
|----------|------------------|--|---------------------|---------------------------|--------------------|-------------------|
|----------|------------------|--|---------------------|---------------------------|--------------------|-------------------|

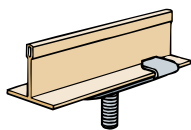

Tartókapocs álmennyezet bordához menetes csappal, hajlított rögzítőrugóval

| | | | | | | |
|-----------|------------------|---------------|----|----|-----|-------------|
| ACO M6x11 | bordaméret: 25mm | csap: M6x11mm | 22 | db | 100 | 64103 90848 |
| ACO M6x16 | bordaméret: 25mm | csap: M6x16mm | 22 | db | 100 | 64103 90851 |
| ACO M6x25 | bordaméret: 25mm | csap: M6x25mm | 22 | db | 100 | 64103 90854 |

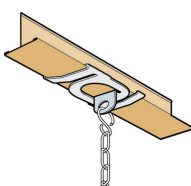
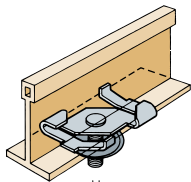

Tartókapocs álmennyezet bordához furattal

| | | | | | | |
|----------------------|------------------|-----------|----|----|-----|-------------|
| ACHW fehérre festett | bordaméret: 25mm | furat 7mm | 22 | db | 100 | 64103 90395 |
| ACHZ horganyzott | bordaméret: 25mm | furat 7mm | 22 | db | 100 | 64103 90393 |



Tartókapocs álmennyezet bordához, álmennyezett feletti szereléshez

| | | | | | | |
|-----|---------|-------------|--|----|-----|-------------|
| ACS | 70x25mm | furat 6,5mm | | db | 100 | 64103 90367 |
|-----|---------|-------------|--|----|-----|-------------|



Tartókapocs függőleges peremes profilhoz (90°)

| | | | | | | |
|------|-----------------------|-------------|----|----|-----|-------------|
| PHV5 | profilvastagság 1-5mm | furat 6,5mm | 72 | db | 100 | 64103 90406 |
| PHV7 | profilvastagság 5-7mm | furat 6,5mm | 72 | db | 100 | 64103 90407 |

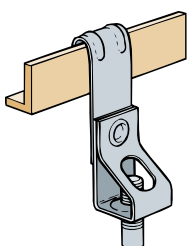

| | | | | | | |
|-------------|-----------------------|-----------|----|----|-----|-------------|
| PHV5 ICTM6 | profilvastagság 1-5mm | menet M6 | 65 | db | 100 | 64103 90484 |
| PHV5 ICTM8 | profilvastagság 1-5mm | menet M8 | 70 | db | 100 | 64103 90488 |
| PHV5 ICTM10 | profilvastagság 1-5mm | menet M10 | 72 | db | 100 | 64103 90492 |

| | | | | | | |
|------------|-----------------------|----------|----|----|-----|-------------|
| PHV7 ICTM8 | profilvastagság 5-7mm | menet M8 | 70 | db | 100 | 64103 90489 |
|------------|-----------------------|----------|----|----|-----|-------------|

Érvényes: 2024. június 1-től

1139 Budapest Lomb u. 15. • Telefon: +36 1 239-3241 • E-mail: info@duoverzio.hu • web: www.duoverzio.hu
 9028 Győr, Sashegy (81-es út) • Telefon: 96 523-893 ♦ 8000 Székesfehérvár Raktár u. 7. • Telefon: 22 500-560
 4400 Nyíregyháza Tambura utca 1. • Telefon: 21 300-4035

FÖLD ALATTI CSATLAKOZÓK

| típusjel | gyári jel | egységár Ft+ÁFA |
|----------|-----------|--------------------|
|----------|-----------|--------------------|

NANO

180x180x500mm, terhelhetősége 400KN (40t) D400 (DIN EN124 szerint)

| | | |
|--|----------|---------------------------|
| 1 x Schuko lengő dugalj 3p 16A 230V IP68 | 1000010K | |
| 1 x CEE lengő dugalj 5p 16A 400V IP67 | 1000100K | Kérje egyedi ajánlatunkat |
| 1 x CEE lengő dugalj 5p 32A 400V IP67 | 1001000K | |
| 1 x CEE lengő dugalj 5p 63A 400V IP67 | 1010000K | |



QUADRANT PROTECTOR

250x250x300mm, terhelhetőség 15KN (1,5t) A15 (DIN EN 124 szerint)

| | | |
|--|----------|---------------------------|
| 2 x Schuko dugalj 3p 230V 16A IP54 védelem nélkül | 11000200 | |
| 1 x CEE dugalj 5p 400V 16A IP67 védelem nélkül | 11001000 | |
| 1 x CEE dugalj 5p 400V 16A IP67 védelemmel | | |
| 1 x C16A 3p kismegszakító + 1 x 40/0,03A FI-relé + gumi kiselosztó 7 modul | 11001030 | |
| 1 x CEE dugalj 5p 400V 32A IP67 védelemmel | | |
| 1 x C32A 3p kismegszakító + 1 x 40/0,03A FI-relé + gumi kiselosztó 7 modul | 11010030 | |
| 3 x Schuko dugalj 3p 230V 16A IP54 védelemmel | | Kérje egyedi ajánlatunkat |
| 3 x B16A 1p kismegszakító + 1 x 40/0,03A FI-relé + gumi kiselosztó 7 modul | 11000330 | |
| 2 x Schuko dugalj 3p 230V 16A IP54 + 1 x CEE dugalj 5p 400V 16A IP67 védelemmel | | |
| 1 x B16A 1p + 1 x C16A 3p kismegszakító + 1 x 40/0,03A FI-relé + gumi kiselosztó 7 modul | 11001240 | |
| 2 x Schuko dugalj 3p 230V 16A IP54 + 1 x CEE dugalj 5p 400V 32A IP67 védelemmel | | |
| 1 x B16A 1p + 1 x C32A 3p kismegszakító + 1 x 40/0,03A FI-relé + gumi kiselosztó 7 modul | 11010240 | |
| 1 x lvóvíz csatlakozás 1/2" | | |
| 1 x gömbcsap + 1 x leeresztő szelep | 11000010 | |



GARANT PROTECTOR

370x270x300mm, terhelhetőség 125KN (12,5t) B125 (DIN EN 124 szerint)

| | | |
|--|----------|---------------------------|
| 3 x Schuko dugalj 3p 230V 16A IP54 védelemmel | | |
| 3 x B16A 1p kismegszakító + 1 x 40/0,03A FI-relé + gumi kiselosztó 7 modul | 12000330 | |
| 2 x Schuko dugalj 3p 230V 16A IP54 + 1 x CEE dugalj 5p 400V 16A IP67 védelemmel | | Kérje egyedi ajánlatunkat |
| 1 x B16A 1p + 1 x C16A 3p kismegszakító + 1 x 40/0,03A FI-relé + gumi kiselosztó 7 modul | 12001240 | |
| 2 x Schuko dugalj 3p 230V 16A IP54 + 1 x CEE dugalj 5p 400V 32A IP67 védelemmel | | |
| 1 x B16A 1p + 1 x C32A 3p kismegszakító + 1 x 40/0,03A FI-relé + gumi kiselosztó 7 modul | 12010240 | |



CAMPUS PROTECTOR 600

650x450x390mm, terhelhetőség 125 KN (12,5 t) B125 (DIN EN 124 szerint)

Felszereltség egyedi igények szerint



Érvényes: 2024. június 1-től

Áraink letölthetők honlapunkról: www.duoverzio.hu/arlista

1139 Budapest Lomb u. 15. • Telefon:+36 1 239-3241 • E-mail:info@duoverzio.hu • web:www.duoverzio.hu

2800 Tatabánya Búzavirág utca 8. • Telefon: 34 510-842 ♦ 6728 Szeged Dorozsmai út 17-19 • Telefon: 62 541-434

Engedménycsoport: 4



| | gyári jel | egység | csom. egység | megrendelési szám | egységár Ft+ÁFA |
|--|-----------|--------|-----------------|-------------------|--------------------|
| Vékonyfalú zsugorcső, ragasztó nélkül, 2:1 (1 m/db) | | | | | |
| SR1F 1,2-0,6/1000 fekete | 457265 | db | 10 | 63026 00967 | |
| SR1F 1,2-0,6/1000 zöld-sárga | 457289 | db | 10 | 63026 00983 | |
| SR1F 1,6-0,8/1000 fekete | 457266 | db | 10 | 63026 00968 | |
| SR1F 1,6-0,8/1000 zöld-sárga | 457290 | db | 10 | 63026 00982 | |
| SR1F 2,4-1,2/1000 fekete | 457267 | db | 10 | 63026 00969 | |
| SR1F 2,4-1,2/1000 kék | 457312 | db | 10 | 63026 00971 | |
| SR1F 2,4-1,2/1000 zöld-sárga | 457291 | db | 10 | 63026 00981 | |
| SR1F 2,4-1,2/1000 fehér | 457332 | db | 10 | 63026 00973 | |
| SR1F 2,4-1,2/1000 piros | 457322 | db | 10 | 63026 00972 | |
| SR1F 2,4-1,2/1000 szürke | 457343 | db | 10 | 63026 00994 | |
| SR1F 3,2-1,6/1000 fekete | 457268 | db | 10 | 63026 00984 | |
| SR1F 3,2-1,6/1000 kék | 457313 | db | 10 | 63026 00976 | |
| SR1F 3,2-1,6/1000 zöld-sárga | 457292 | db | 10 | 63026 00974 | |
| SR1F 3,2-1,6/1000 fehér | 457333 | db | 10 | 63026 00978 | |
| SR1F 3,2-1,6/1000 piros | 457323 | db | 10 | 63026 00977 | |
| SR1F 3,2-1,6/1000 szürke | 457344 | db | 10 | 63026 00979 | |
| SR1F 4,8-2,4/1000 fekete | 457269 | db | 10 | 63026 00912 | |
| SR1F 4,8-2,4/1000 kék | 457314 | db | 10 | 63026 00918 | |
| SR1F 4,8-2,4/1000 zöld-sárga | 457293 | db | 10 | 63026 00936 | |
| SR1F 4,8-2,4/1000 fehér | 457334 | db | 10 | 63026 00930 | |
| SR1F 4,8-2,4/1000 piros | 457324 | db | 10 | 63026 00924 | |
| SR1F 4,8-2,4/1000 szürke | 457345 | db | 10 | 63026 00986 | |
| SR1F 6,4-3,2/1000 fekete | 457280 | db | 10 | 63026 00913 | |
| SR1F 6,4-3,2/1000 kék | 457315 | db | 10 | 63026 00919 | |
| SR1F 6,4-3,2/1000 zöld-sárga | 457294 | db | 10 | 63026 00937 | |
| SR1F 6,4-3,2/1000 fehér | 457336 | db | 10 | 63026 00931 | |
| SR1F 6,4-3,2/1000 piros | 457325 | db | 10 | 63026 00925 | |
| SR1F 6,4-3,2/1000 szürke | 457346 | db | 10 | 63026 00989 | |
| SR1F 9,5-4,8/1000 fekete | 457281 | db | 10 | 63026 00914 | |
| SR1F 9,5-4,8/1000 kék | 457316 | db | 10 | 63026 00920 | |
| SR1F 9,5-4,8/1000 zöld-sárga | 457295 | db | 10 | 63026 00938 | |
| SR1F 9,5-4,8/1000 fehér | 457337 | db | 10 | 63026 00932 | |
| SR1F 9,5-4,8/1000 piros | 457326 | db | 10 | 63026 00926 | |
| SR1F 9,5-4,8/1000 szürke | 457347 | db | 10 | 63026 00992 | |
| SR1F 12,7-6,4/1000 fekete | 457282 | db | 10 | 63026 00915 | |
| SR1F 12,7-6,4/1000 kék | 457317 | db | 10 | 63026 00921 | |
| SR1F 12,7-6,4/1000 zöld-sárga | 457296 | db | 10 | 63026 00939 | |
| SR1F 12,7-6,4/1000 fehér | 457338 | db | 10 | 63026 00933 | |
| SR1F 12,7-6,4/1000 piros | 457327 | db | 10 | 63026 00927 | |
| SR1F 12,7-6,4/1000 szürke | 457348 | db | 10 | 63026 00943 | |
| SR1F 19,1-9,5/1000 fekete | 457283 | db | 10 | 63026 00916 | |
| SR1F 19,1-9,5/1000 kék | 457318 | db | 10 | 63026 00922 | |
| SR1F 19,1-9,5/1000 zöld-sárga | 457297 | db | 10 | 63026 00940 | |
| SR1F 19,1-9,5/1000 fehér | 457339 | db | 10 | 63026 00934 | |
| SR1F 19,1-9,5/1000 piros | 457328 | db | 10 | 63026 00928 | |
| SR1F 19,1-9,5/1000 szürke | 457349 | db | 10 | 63026 00993 | |
| SR1F 25,4-12,7/1000 fekete | 457284 | db | 10 | 63026 00917 | |
| SR1F 25,4-12,7/1000 kék | 457319 | db | 10 | 63026 00923 | |
| SR1F 25,4-12,7/1000 zöld-sárga | 457298 | db | 10 | 63026 00941 | |
| SR1F 25,4-12,7/1000 fehér | 457340 | db | 10 | 63026 00935 | |
| SR1F 25,4-12,7/1000 piros | 457329 | db | 10 | 63026 00929 | |
| SR1F 25,4-12,7/1000 szürke | 457350 | db | 10 | 63026 00948 | |



Érvényes: 2024. június 1-től

1139 Budapest Lomb u. 15. • Telefon: +36 1 239-3241 • E-mail: info@duoverzio.hu • web: www.duoverzio.hu
 9028 Győr, Sashegy (81-es út) • Telefon: 96 523-893 ♦ 8000 Székesfehérvár Raktár u. 7. • Telefon: 22 500-560
 4400 Nyíregyháza Tambura utca 1. • Telefon: 21 300-4035

ZSUGORCSÖVEK, VÉGLEZÁRÓK

| | gyári jel | egység | csom. egység | megrendelési szám | egységár Ft+ÁFA |
|--|-----------|--------|--------------|-------------------|-----------------|
| SR1F 38,1-19,1/1000 fekete | 457285 | db | 10 | 63026 00950 | |
| SR1F 38,1-19,1/1000 kék | 457320 | db | 10 | 63026 00953 | |
| SR1F 38,1-19,1/1000 zöld-sárga | 457299 | db | 10 | 63026 00951 | |
| SR1F 38,1-19,1/1000 piros | 457330 | db | 10 | 63026 00954 | |
| SR1F 38,1-19,1/1000 szürke | 457351 | db | 10 | 63026 00956 | |
| SR1F 51-25,4/1000 fekete | 457286 | db | 10 | 63026 00958 | |
| SR1F 51-25,4/1000 kék | 457321 | db | 10 | 63026 00960 | |
| SR1F 51-25,4/1000 zöld-sárga | 457300 | db | 10 | 63026 00996 | |
| SR1F 51-25,4/1000 piros | 457331 | db | 10 | 63026 00961 | |
| SR1F 51-25,4/1000 szürke | 457353 | db | 10 | 63026 00995 | |
| Melegszugor összekötő szerelvény 4erű, árnyékolás nélküli kábelekre | | | | | |
| SMH4 1.5-6 | 145246 | db | 1 | 63026 00063 | |
| SMH4 1.5-16 | 145249 | db | 1 | 63026 00062 | |
| SMH4 6-25 | 145296 | db | 1 | 63026 00067 | |
| SMH4 16-50 | 145320 | db | 1 | 63026 00064 | |
| SMH4 25-95 | 145332 | db | 1 | 63026 00066 | |
| SMH4 25-150 | 145282 | db | 1 | 63026 00065 | |
| SMH4 95-300 | 145342 | db | 1 | 63026 00068 | |
| Középvastagfalú zsugorcső, ragasztóval 3:1 | | | | | |
| SRH2 8-2/1000 | 127416 | db | 1 | 63026 00138 | |
| SRH2 12-3/1000 | 127417 | db | 1 | 63026 00130 | |
| SRH2 22-6/1000 | 127418 | db | 1 | 63026 00131 | |
| SRH2 27-8/1000 | 127419 | db | 1 | 63026 00132 | |
| SRH2 34-7/1000 | 127421 | db | 1 | 63026 00133 | |
| SRH2 40-12/1000 | 127423 | db | 1 | 63026 00134 | |
| SRH2 56-16/1000 | 127425 | db | 1 | 63026 00135 | |
| SRH2 63-19/1000 | 135859 | db | 1 | 63026 00136 | |
| SRH2 75-22/1000 | 127427 | db | 1 | 63026 00137 | |
| SRH2 95-26/1000 | 127429 | db | 1 | 63026 00139 | |
| SRH2 120-34/1000 | 127431 | db | 1 | 63026 00129 | |
| Melegszugor véglezáró sapka, ragasztóval | | | | | |
| SKH 15-5 | 125351 | db | 1 | 63026 00056 | |
| SKH 22-9 | 125334 | db | 1 | 63026 00057 | |
| SKH 35-15 | 125335 | db | 1 | 63026 00058 | |
| SKH 55-25 | 125336 | db | 1 | 63026 00059 | |
| SKH 95-40 | 125338 | db | 1 | 63026 00061 | |
| SKH 110-35 | 125339 | db | 1 | 63026 00239 | |
| Melegszugor véglezáró ragasztóval | | | | | |
| SEH4 28-9 4x1.5-10 | 148844 | db | 20 | 63026 00050 | |
| SEH4 35-12 4x6-35 | 143556 | db | 20 | 63026 00051 | |
| SEH4 47-23 4x35-95 | 166973 | db | 5 | 63026 00052 | |
| SEH4 60-23 4x35-150 | 169477 | db | 5 | 63026 00053 | |
| SEH4 78-36 4x95-240 | 166972 | db | 5 | 63026 00054 | |
| SEH4 95-36 4x120-300 | 143563 | db | 5 | 63026 00055 | |
| SEH5 65-15 5x4-70 | 222242 | db | 5 | 63026 00459 | |
| SEH5 80-30 5x35-120 | 223131 | db | 5 | 63026 00460 | |
| SEH5 100-40 5x150-240 | 223132 | db | 5 | 63026 00461 | |
| Melegszugor javító mandzsetta (cipzáros) | | | | | |
| SRMAHV 28-10/500 4x6-16 | 143601 | db | 1 | 63026 00144 | |
| SRMAHV 28-10/1000 4x6-16 | 143592 | db | 1 | 63026 00143 | |
| SRMAHV 43-12/500 4x6-50 | 143615 | db | 1 | 63026 00146 | |
| SRMAHV 43-12/1000 4x6-50 | 143608 | db | 1 | 63026 00145 | |
| SRMAHV 72-18/500 4x35-120 | 143632 | db | 1 | 63026 00148 | |
| SRMAHV 72-18/1000 4x35-120 | 143628 | db | 1 | 63026 00147 | |
| SRMAHV 93-26/500 4x120-185 | 143650 | db | 1 | 63026 00150 | |
| SRMAHV 93-26/1000 4x120-185 | 143647 | db | 1 | 63026 00149 | |
| SRMAHV 115-30/500 4x150-240 | 143663 | db | 1 | 63026 00141 | |
| SRMAHV 115-30/1000 4x150-240 | 143659 | db | 1 | 63026 00140 | |
| SRMAHV 150-50/1000 1x300-800 | 143680 | db | 1 | 63026 00308 | |

Engedménycsoport: 4



Érvényes: 2024. június 1-től

Áraink letölthetők honlapunkról: www.duoverzio.hu/arlista

1139 Budapest Lomb u. 15. • Telefon:+36 1 239-3241 • E-mail:info@duoverzio.hu • web:www.duoverzio.hu

2800 Tatabánya Búzavirág utca 8. • Telefon: 34 510-842 ♦ 6728 Szeged Dorozsmai út 17-19 • Telefon: 62 541-434

ÖNTÖGYANTÁS SZERELVÉNYEK

Engedménycsoport: 4



| | gyári jel | egység | csom. egység | megrendelési szám | egységár Ft+ÁFA |
|--|-----------|--------|--------------|-------------------|-----------------|
| Öntögyantás összekötő szerelvény, erőátviteli kábelhez | | | | | |
| M11/EG 4x10 max \varnothing 26 | 124169 | db | 1 | 63026 00034 | |
| M12/EG 4x25 max \varnothing 34 | 124170 | db | 1 | 63026 00035 | |
| M13S/EG 4x35 max \varnothing 43 | 124171 | db | 1 | 63026 00037 | |
| M13/EG 4x50 max \varnothing 43 | 124172 | db | 1 | 63026 00036 | |
| M14/EG 4x95 max \varnothing 48 | 124174 | db | 1 | 63026 00038 | |
| M15/EG 4x150 max \varnothing 63 | 124175 | db | 1 | 63026 00039 | |
| M16/EG 4x240 max \varnothing 81 | 124176 | db | 1 | 63026 00227 | |
| Öntögyantás leágazó szerelvény, erőátviteli kábelhez, T-forma | | | | | |
| T1/EG 4x6/6 max \varnothing 22 | 131149 | db | 1 | 63026 00151 | |
| T2/EG 4x16/10 max \varnothing 30 | 133024 | db | 1 | 63026 00153 | |
| T2,5/EG 4x35/16 max \varnothing 37 | 131855 | db | 1 | 63026 00152 | |
| T3/EG 4x50/25 max \varnothing 42 | 131151 | db | 1 | 63026 00154 | |
| T4/EG 4x95/50 max \varnothing 52 | 131778 | db | 1 | 63026 00155 | |
| Öntögyantás leágazó szerelvény, erőátviteli kábelhez, Y-forma | | | | | |
| Y00/EG 5x2,5/2,5 max \varnothing 23/23 | 133841 | db | 1 | 63026 00161 | |
| Y0/EG 4x4/4 max \varnothing 17/17 | 152932 | db | 1 | 63026 00160 | |
| Y1/EG 4x10/4 max \varnothing 22/22 | 124730 | db | 1 | 63026 00162 | |
| Y2/EG 4x35/16 max \varnothing 37/33 | 147533 | db | 1 | 63026 00163 | |
| Y3/EG 4x50/35 max \varnothing 42/37 | 131123 | db | 1 | 63026 00165 | |
| Y3,5/EG 4x50/35 max \varnothing 54/38 | 131118 | db | 1 | 63026 00164 | |
| Y4/EG 4x95/50 max \varnothing 53/37 | 124763 | db | 1 | 63026 00167 | |
| Y4,5/EG 4x150/70 max \varnothing 56/42 | 131119 | db | 1 | 63026 00166 | |
| Öntögyanta - dobozban | | | | | |
| 0,615 kg PU 300 | 243218 | db | 1 | 63026 00001 | |
| 2,000 kg PU 300 | 243136 | db | 1 | 63026 00008 | |
| Univerzális tisztító spray kábelek zsírtalanítására | | | | | |
| 121 univerzális tisztító spray 400ml | 146404 | db | 1 | 63026 00003 | |
| Tisztító folyadék 1l | 124026 | db | 1 | 63026 00156 | |
| Tekercsrugó | | | | | |
| RF 1 \varnothing 13-22 | 126295 | db | 1 | 63026 00044 | |
| RF 2 \varnothing 17-28 | 126296 | db | 1 | 63026 00045 | |
| RF 3 \varnothing 24-37 | 126297 | db | 1 | 63026 00046 | |
| RF 4 \varnothing 33-49 | 126298 | db | 1 | 63026 00047 | |
| RF 5 \varnothing 44-70 | 126299 | db | 1 | 63026 00048 | |
| RF 6 \varnothing 55-92 | 126300 | db | 1 | 63026 00049 | |
| Ön vulkanizáló szigetelő és védőszalagok | | | | | |
| Nr. 62 nagyfesz.szig.szalag 0,75 19mm , 10m | 145908 | db | 1 | 63026 00040 | |
| Nr. 62 nagyfesz.szig.szalag 0,75 38mm , 10m | 125589 | db | 1 | 63026 00041 | |

Érvényes: 2024. június 1-től

1139 Budapest Lomb u. 15. • Telefon: +36 1 239-3241 • E-mail: info@duoverzio.hu • web: www.duoverzio.hu
9028 Győr, Sashegy (81-es út) • Telefon: 96 523-893 ♦ 8000 Székesfehérvár Raktár u. 7. • Telefon: 22 500-560
4400 Nyíregyháza Tambura utca 1. • Telefon: 21 300-4035

KIEGÉSZÍTŐ ELEMÉK

| | gyári jel | egység | csom. egység | megrendelési szám | egységár Ft+ÁFA |
|--|-----------|--------|--------------|-------------------|-----------------|
| Kiegészítők | | | | | |
| Easy-Glide kábelsikósító gél 1050 ml | 219647 | db | 1 | 63026 00029 | |
| AZ Box KG kötődoboz IP68 1,5-2,5 | 221122 | db | 1 | 63026 00016 | |
| Támszigetelő | | | | | |
| DB 20/P M5 20x15x8, 500V | 892205 | db | 1 | 63026 00017 | |
| DB 20/P M6 20x15x8, 500V | 892206 | db | 1 | 63026 00018 | |
| DB 25/P M5 25,2x15x9, 600V | 892207 | db | 1 | 63026 00019 | |
| DB 25/P M6 25,2x15x9, 600V | 892208 | db | 1 | 63026 00020 | |
| DB 34/P M6 35x28x10, 1000V | 892211 | db | 1 | 63026 00021 | |
| DB 34/P M8 35x28x10, 1000V | 892212 | db | 1 | 63026 00022 | |
| DB 35/P M6 35,5x35x10, 1000V | 892214 | db | 1 | 63026 00023 | |
| DB 35/P M8 35,5x35x10, 1000V | 892215 | db | 1 | 63026 00024 | |
| DB 45/P M8 45x35x15, 1500V | 892218 | db | 1 | 63026 00026 | |
| DB 45/P M10 45x35x15, 1500V | 892219 | db | 1 | 63026 00025 | |
| DB 50/P M8 51x29x20, 2000V | 892222 | db | 1 | 63026 00028 | |
| DB 50/P M10 51x29x20, 2000V | 892223 | db | 1 | 63026 00027 | |
| Kézi prészerszám univerzális (5 cserélhető bélyeggel) | | | | | |
| LH SET szerszámkészlet | 870155 | db | 1 | 63026 00032 | |
| LZ SET szerszámkészlet | 870156 | db | 1 | 63026 00033 | |
| Csavaros összekötő toldóhévely 1kV, szakadó csavarral | | | | | |
| 6-25 rm/35 re ónozott | 209092 | db | 1 | 63026 00013 | |
| 6-25 rm/35 re ónozott, válaszfallal | 298246 | db | 1 | 63026 00014 | |
| 6-35 sm/rm ónozott, válaszfallal | 298219 | db | 1 | 63026 00015 | |
| 16-95 rm/35-70 sm/95sm(r) válaszfallal | 209080 | db | 1 | 63026 00007 | |
| 16-95 rm/35-70 sm/95sm(r) ónozott, válaszfallal | 209089 | db | 1 | 63026 00005 | |
| 16-95 rm/35-70 sm/95sm(r) szigetelt, válaszfallal | 209083 | db | 1 | 63026 00006 | |
| 35-150 sm/185 rm/sm(r) válaszfallal | 209072 | db | 1 | 63026 00011 | |
| 35-150 sm/185 rm/sm(r) ónozott, válaszfallal | 209090 | db | 1 | 63026 00009 | |
| 35-150 sm/185 rm/sm(r) szigetelt, válaszfallal | 209084 | db | 1 | 63026 00010 | |
| 150-240 rm/sm(r) ónozott, válaszfallal | 298167 | db | 1 | 63026 00004 | |
| Csavaros kábelsaru 1kV, szakadó csavarral, ónozott | | | | | |
| 50-150 rm/35-120 sm 12 | 208033 | db | 1 | 63026 00012 | |
| 120-185 sm/240 rm 12 | 208032 | db | 1 | 63026 00002 | |
| Kábel csatlakozó (V-saru) 300mm2 vezeték méretig | | | | | |
| VL-M8 V-saru csatlakozó fül \varnothing 8 furattal | 895106 | db | 1 | 63108 95106 | |
| VL-M10 V-saru csatlakozó fül \varnothing 10 furattal | 895104 | db | 1 | 63108 95104 | |
| VL-M12 V-saru csatlakozó fül \varnothing 10 furattal | 895105 | db | 1 | 63108 95105 | |
| 35185 VD szorító csavarral 35-185 re/rm/sm, 50-240 se | 895100 | db | 1 | 63108 95100 | |
| 70240 VD szorító csavarral 50-240 re/rm/sm, 70-300 se | 895102 | db | 1 | 63108 95102 | |
| VSK - piros védősapka VD, VDK csatlakozóra | 895107 | db | 1 | 63108 95107 | |

Engedménycsoport: 4



Érvényes: 2024. június 1-től

Áraink letölthetők honlapunkról: www.duoverzio.hu/arlista

1139 Budapest Lomb u. 15. • Telefon:+36 1 239-3241 • E-mail: info@duoverzio.hu • web: www.duoverzio.hu

2800 Tatabánya Búzavirág utca 8. • Telefon: 34 510-842 ♦ 6728 Szeged Dorozsmai út 17-19 • Telefon: 62 541-434

FUNKCIÓTARTÓ MINŐSÍTÉSŰ TARTÓ RENDSZER E30-E90

Engedménycsoport: 5



| | egység | csom. egység | megrendelési szám | egységár Ft+ÁFA |
|--|--------|--------------|-------------------|-----------------|
| Fém rögzítőbilincs M6 menettel | | | | |
| 96L fém rögzítőbilincs M6 menettel 5-7mm | db | 100 | 63002 20834 | |
| 98L fém rögzítőbilincs M6 menettel 7-9mm | db | 100 | 63002 20835 | |
| 910L fém rögzítőbilincs M6 menettel 9-11mm | db | 100 | 63002 20836 | |
| 912L fém rögzítőbilincs M6 menettel 11-13mm | db | 100 | 63002 20837 | |
| 914L fém rögzítőbilincs M6 menettel 13-15mm | db | 100 | 63002 20838 | |
| 9B15L fém rögzítőbilincs M6 menettel 14-16mm | db | 100 | 63002 20657 | |
| 916L fém rögzítőbilincs M6 menettel 15-17mm | db | 100 | 63002 20840 | |
| 9B18L fém rögzítőbilincs M6 menettel 17-20mm | db | 100 | 63002 20659 | |
| 920L fém rögzítőbilincs M6 menettel 19-21mm | db | 100 | 63002 20842 | |
| 9B22L fém rögzítőbilincs M6 menettel 21-23mm | db | 100 | 63002 20661 | |
| 925L fém rögzítőbilincs M6 menettel 24-26mm | db | 100 | 63002 20844 | |
| 926L fém rögzítőbilincs M6 menettel 25-28mm | db | 100 | 63002 20845 | |
| 9B28L fém rögzítőbilincs M6 menettel 27-30mm | db | 100 | 63002 20664 | |
| 932L fém rögzítőbilincs M6 menettel 31-34mm | db | 50 | 63002 20847 | |
| 9B35L fém rögzítőbilincs M6 menettel 34-37mm | db | 50 | 63002 20666 | |
| 940L fém rögzítőbilincs M6 menettel 39-42mm | db | 50 | 63002 20849 | |
| 9B42L fém rögzítőbilincs M6 menettel 41-45mm | db | 50 | 63002 20668 | |
| 950L fém rögzítőbilincs M6 menettel 49-53mm | db | 25 | 63002 20851 | |
| 9B55L fém rögzítőbilincs M6 menettel 54-58mm | db | 25 | 63002 20670 | |
| 960L fém rögzítőbilincs M6 menettel 59-62mm | db | 25 | 63002 20853 | |
| 963L fém rögzítőbilincs M6 menettel 62-65mm | db | 25 | 63002 20854 | |



| | | | | |
|--|----|-----|-------------|--|
| Önfeszítő alapsavar | | | | |
| 9640EKA önfeszítő alapsavar M6*40 | db | 150 | 63002 20452 | |
| 9655EKA önfeszítő alapsavar M6*55 | db | 100 | 63002 20453 | |
| 9670EKA önfeszítő alapsavar M6*70 | db | 100 | 63002 20454 | |
| 9695EKA önfeszítő alapsavarr M6*95 | db | 100 | 63002 20455 | |
| 9872BAZ alapsavar OPCION1 M8-72/10 | db | 50 | 63002 21437 | |
| 9892BAZ alapsavar OPCION1 M8-92/30 | db | 50 | 63002 21438 | |
| 98112BAZ alapsavar OPCION1 M8-112/50 | db | 40 | 63002 21161 | |
| 98147BAZ alapsavar OPCION1 M8-147/85 | db | 40 | 63002 21439 | |
| 91092BAZ alapsavar OPCION1 M10-92/10 | db | 40 | 63002 21440 | |
| 910102BAZ alapsavar OPCION1 M10-102/20 | db | 25 | 63002 21441 | |
| 910112BAZ alapsavar OPCION1 M10-112/30 | db | 25 | 63002 21442 | |
| 910132BAZ alapsavar OPCION1 M10-132/50 | db | 25 | 63002 21443 | |
| 910162BAZ alapsavar OPCION1 M10-162/80 | db | 25 | 63002 21444 | |
| 912103BAZ alapsavar OPCION1 M12-103/5 | db | 20 | 63002 21445 | |
| 912118BAZ alapsavar OPCION1 M12-118/20 | db | 20 | 63002 21446 | |
| 912128BAZ alapsavar OPCION1 M12-128/30 | db | 20 | 63002 21447 | |
| 912148BAZ alapsavar OPCION1 M12-148/50 | db | 20 | 63002 21448 | |
| 912163BAZ alapsavar OPCION1 M12-163/65 | db | 20 | 63002 21449 | |
| 912178BAZ alapsavar OPCION1 M12-178/80 | db | 20 | 63002 21450 | |
| 916123BAZ alapsavar OPCION1 M16-123/5 | db | 10 | 63002 21451 | |
| 916138BAZ alapsavar OPCION1 M16-138/20 | db | 10 | 63002 21452 | |
| 916178BAZ alapsavar OPCION1 M16-178/60 | db | 10 | 63002 21453 | |



| | | | | |
|---------------------------------------|----|-----|-------------|--|
| Fém beütő dübel | | | | |
| 96SAP beütős acél dübel M6 menettel | db | 100 | 63002 21295 | |
| 98SAP beütős acél dübel M8 menettel | db | 100 | 63002 21296 | |
| 910SAP beütős acél dübel M10 menettel | db | 50 | 63002 21297 | |
| 912SAP beütős acél dübel M12 menettel | db | 50 | 63002 21298 | |
| 916SAP beütős acél dübel M16 menettel | db | 25 | 63002 21299 | |



| | | | | |
|---|----|-----|-------------|--|
| Önfűrő lemezcavar 0,7-6mm lemezhez M6 menettel | | | | |
| 96319M6TRB torab önfűrő duplamenetes lemezcavar | db | 200 | 63002 21293 | |
| 96320M810TRB torab önfűrő duplamenetes lemezcavar | db | 100 | 63002 20197 | |
| 96320M815TRB torab önfűrő duplamenetes lemezcavar | db | 100 | 63002 20198 | |

| | | | | |
|--|----|---|-------------|--|
| Csavarbehajtó szerszám | | | | |
| 910LLTRBCA bit fej torab lemezcavarhoz M6 | db | 1 | 63002 20882 | |
| 913M8LLTRB mágneses bit fej torab lemezcavarhoz M8 | db | 1 | 63002 20431 | |

Érvényes: 2024. június 1-től

1139 Budapest Lomb u. 15. • Telefon: +36 1 239-3241 • E-mail: info@duoverzio.hu • web: www.duoverzio.hu
9028 Győr, Sashegy (81-es út) • Telefon: 96 523-893 ♦ 8000 Székesfehérvár Raktár u. 7. • Telefon: 22 500-560
4400 Nyíregyháza Tambura utca 1. • Telefon: 21 300-4035

BELŐHETŐ RÖGZÍTŐ RENDSZER

| | egység | csom. egység | megrendelési szám | egységár Ft+ÁFA |
|--|--------|--------------|-------------------|-----------------|
| Trapéz kengyel (csavar nélkül) tűzálló | | | | |
| 98TPZF M8-as trapéz kengyel | db | 25 | 63002 20916 | |
| 910TPZF M10-es trapéz kengyel | db | 25 | 63002 20833 | |
| Fém terpesztő dübel tűzálló | | | | |
| 9B632MSD fém terpesztő dübel 6x32 | db | 100 | 63002 20940 | |
| 9B838MSD fém terpesztő dübel 8x38 | db | 100 | 63002 21164 | |
| Duplamenetes csavar metrikus menettel tűzálló | | | | |
| 9B625TF duplamenetes csavar dübelhez M6*25 | db | 100 | 63002 20673 | |
| 9B630TF duplamenetes csavar dübelhez M6*30 | db | 100 | 63002 20674 | |
| 9B644TF duplamenetes csavar dübelhez M6*44 | db | 100 | 63002 20675 | |
| 9830TF duplamenetes csavar dübelhez M8*30 | db | 100 | 63002 21673 | |
| 9840TF duplamenetes csavar dübelhez M8*40 | db | 100 | 63002 21674 | |
| 9850TF duplamenetes csavar dübelhez M8*50 | db | 100 | 63002 21675 | |
| 9860TF duplamenetes csavar dübelhez M8*60 | db | 100 | 63002 21676 | |
| Belőhető rögzítő elem M6 menettel | | | | |
| 9TR6 menetes csatlakozó M6 trakt | db | 100 | 63002 20391 | |
| Kábelköteg rögzítő kengyel tűzálló | | | | |
| 94055CH kábelkengyel CH-55 63x40x32 M15 | db | 100 | 63002 21781 | |
| 95580CH kábelkengyel CH-80 85x55x32 M30 | db | 50 | 63002 21782 | |
| Gázpisztoly akkus hűtéssel | | | | |
| FONE20 FORCE ONE szegbelövő (gázpisztoly, akkutöltő, akkumulátor) | db | 1 | 63002 21985 | |
| Belövő szegek (a szegekhez dobozonként egy gázpatron van csomagolva) | | | | |
| 913800XHA FONE xh extra bevonatú szeg 13mm (acél / kemény beton) | db | 800 | 63002 21988 | |
| 917800XHA FONE xh extra bevonatú szeg 17mm (acél / kemény beton) | db | 800 | 63002 21989 | |
| 922800XHA FONE xh extra bevonatú szeg 22mm (normál / monolit beton) | db | 800 | 63002 21990 | |
| 927800XHA FONE xh extra bevonatú szeg 27mm (tömör téglá, zsalukó, terméskő) | db | 800 | 63002 21991 | |
| 932800XHA FONE xh extra bevonatú szeg 32mm (tömör téglá, Ytong) | db | 800 | 63002 21992 | |
| 938800XHA FONE xh extra bevonatú szeg 38mm (üreges téglá, Ytong, fa) | db | 800 | 63002 21993 | |
| 91GASFONE gázpatron FORCE ONE szegbelövőhöz | db | 1 | 63002 21996 | |
| Belőhető rögzítő elemek | | | | |
| 9TR8C menetes csatlakozó M8x10 trakt | db | 100 | 63002 20427 | |
| 9TR8L menetes csatlakozó M8x16 trakt | db | 100 | 63002 20428 | |
| Fém csőrögzítő bilincs | | | | |
| 96PFT tűzálló félköríves fém bilincs előrögzítővel \varnothing 6 szimpla | db | 50 | 63002 21317 | |
| 98PFT tűzálló félköríves fém bilincs előrögzítővel \varnothing 8 szimpla | db | 50 | 63002 21318 | |
| 910PFT tűzálló félköríves fém bilincs előrögzítővel \varnothing 10 szimpla | db | 50 | 63002 21319 | |
| 912PFT tűzálló félköríves fém bilincs előrögzítővel \varnothing 12 szimpla | db | 100 | 63002 21699 | |
| 96DFT tűzálló félköríves fém bilincs előrögzítővel \varnothing 6 dupla | db | 100 | 63002 21320 | |
| 98DFT tűzálló félköríves fém bilincs előrögzítővel \varnothing 8 dupla | db | 100 | 63002 21321 | |
| 910DFT tűzálló félköríves fém bilincs előrögzítővel \varnothing 10 dupla | db | 100 | 63002 21322 | |
| 912DFT tűzálló félköríves fém bilincs előrögzítővel \varnothing 12 dupla | db | 100 | 63002 21703 | |
| Gipszkarton rögzítéstechnika | | | | |
| 96BT nagy teherbírású menetes t elem gipszkartonhoz, M6 (teherbírás: 40kg) | db | 100 | 63002 20274 | |
| 98BT nagy teherbírású menetes t elem gipszkartonhoz, M8 (teherbírás: 40kg) | db | 50 | 63002 20275 | |
| 96GKDPZ önfúró műanyag tipli csavarral gipszkartonhoz (teherbírás: 15kg) | db | 50 | 63002 20425 | |
| 937GKDPZ50 önfúró fém tipli csavarral gipszkartonhoz (teherbírás: 15kg) | db | 50 | 63002 20968 | |
| Hungarocell tipli | | | | |
| 960IPL IPL 60 szigetelőanyag dübel (nikecell dübel) | db | 25 | 63002 21024 | |
| 995IPL IPL 95 szigetelőanyag dübel (nikecell dübel) | db | 25 | 63002 21025 | |

Engedménycsoport: 5



Érvényes: 2024. június 1-től

Áraink letölthetők honlapunkról: www.duoverzio.hu/arlista

1139 Budapest Lomb u. 15. • Telefon:+36 1 239-3241 • E-mail: info@duoverzio.hu • web: www.duoverzio.hu

2800 Tatabánya Búzavirág utca 8. • Telefon: 34 510-842 ♦ 6728 Szeged Dorozsmai út 17-19 • Telefon: 62 541-434

Engedménycsoport: 5



Műanyag dübelek (halogénmentes)

| | egység | csom. egység | megrendelési szám | egységár Ft+ÁFA |
|--------------------------------------|--------|--------------|-------------------|-----------------|
| 94NF szárnyas műanyag dübel n, n-4 | db | 200 | 63002 20244 | |
| 95NF szárnyas műanyag dübel n, n-5 | db | 100 | 63002 20246 | |
| 96NF szárnyas műanyag dübel n, n-6 | db | 100 | 63002 20248 | |
| 97NF szárnyas műanyag dübel n, n-7 | db | 100 | 63002 20249 | |
| 98NF szárnyas műanyag dübel n, n-8 | db | 50 | 63002 20251 | |
| 910NF szárnyas műanyag dübel n, n-10 | db | 25 | 63002 20253 | |
| 912NF szárnyas műanyag dübel n, n-12 | db | 20 | 63002 20255 | |



| | | | | |
|--|----|-----|-------------|--|
| 95FX Nexus univerzális műanyag tipli 5 | db | 200 | 63002 20901 | |
| 96FX Nexus univerzális műanyag tipli 6 | db | 100 | 63002 20858 | |
| 98FX Nexus univerzális műanyag tipli 8 | db | 100 | 63002 20859 | |
| 910FX Nexus univerzális műanyag tipli 10 | db | 50 | 63002 20860 | |



Kábelrögzítő

| | | | | |
|---|----|-----|-------------|--|
| 913TCB taccable-kábel gyorsrögzítő 3-13 mm | db | 200 | 63002 20487 | |
| 928TCB taccable-kábel gyorsrögzítő 13-28 mm | db | 100 | 63002 20488 | |



Sorolható műanyag bilincs (halogénmentes, UV-álló)

| | | | | |
|-----------------------|----|-----|-------------|--|
| 916MC pattintóbilincs | db | 100 | 63002 20613 | |
| 920MC pattintóbilincs | db | 100 | 63002 20615 | |
| 925MC pattintóbilincs | db | 100 | 63002 20617 | |
| 932MC pattintóbilincs | db | 50 | 63002 20618 | |
| 940MC pattintóbilincs | db | 50 | 63002 20619 | |

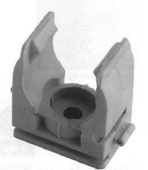

Lőhető bilincs TRAK-IT, Würth, Hilti, Spit rendszerekkel (halogénmentes, UV-álló)

| | | | | |
|--|----|-----|-------------|--|
| 916UT műanyag bilincs sorolható szürke | db | 100 | 63002 20828 | |
| 920UT műanyag bilincs sorolható szürke | db | 100 | 63002 20829 | |
| 925UT műanyag bilincs sorolható szürke | db | 100 | 63002 20830 | |
| 932UT műanyag bilincs sorolható szürke | db | 50 | 63002 20831 | |
| 940UT műanyag bilincs sorolható szürke | db | 50 | 63002 20832 | |

Direkt betoncsavar

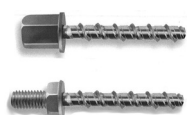

| | | | | |
|---|----|-----|-------------|--|
| 9ZG640BTSB BTSB 6x40 beton csavar hatlapfejű | db | 150 | 63002 21786 | |
| 9ZG655BTSB BTSB 6x55 beton csavar hatlapfejű | db | 100 | 63002 21787 | |
| 9ZG635M6BTSE BTSE 6x35 beton csavar M6 külső menettel | db | 150 | 63002 21788 | |
| 9ZG635M8BTSE BTSE 6x35 beton csavar M8 külső menettel | db | 100 | 63002 21789 | |
| 9ZG635M6BTSH BTSH 6x35 beton csavar M6 belső menettel | db | 150 | 63002 21790 | |
| 9ZG635M8BTSH BTSH 6x35 beton csavar M8 belső menettel | db | 100 | 63002 21791 | |
| 9ZG650M8BTSH BTSH 6x50 beton csavar M8 belső menettel | db | 100 | 63002 21921 | |
| 9ZG635M10BTSH BTSH 6x35 beton csavar M10 belső menettel | db | 100 | 63002 21792 | |

Vegyri rögzítők



| | | | | |
|---|----|----|-------------|--|
| 300PSF resifix poliester vegyi rögzítő 300ml | db | 12 | 63002 21736 | |
| 410PYSF resifix poliester vegyi rögzítő 410ml | db | 12 | 63002 21530 | |
| 300VSF resifix Vinilo vinylester vegyi rögzítő stírén mentes 280ml | db | 12 | 63002 20931 | |
| 410VYSF resifix Vinilo vinylester vegyi rögzítő stírén mentes 410ml | db | 12 | 63002 21162 | |
| 300EYSF resifix epoxi vegyi rögzítő 280ml | db | 12 | 63002 21168 | |
| 410VYSF resifix epoxi vegyi rögzítő 410ml | db | 12 | 63002 21162 | |



| | | | | |
|--|----|---|-------------|--|
| 300APP kinyomó pisztoly 280ml és 300ml | db | 1 | 63002 21539 | |
| 380APP kinyomó pisztoly 410ml | db | 1 | 63002 21163 | |

Műanyag szitahüvely



| | | | | |
|---------------------------------------|----|----|-------------|--|
| 91260SH műanyag szitahüvely, M6-M8 | db | 24 | 63002 21533 | |
| 91280SH műanyag szitahüvely, M6-M8 | db | 12 | 63002 22045 | |
| 91585SH műanyag szitahüvely, M8-M10 | db | 12 | 63002 21535 | |
| 915130SH műanyag szitahüvely, M8-M10 | db | 12 | 63002 21537 | |
| 92085SH műanyag szitahüvely, M12-M16 | db | 12 | 63002 21538 | |
| 920130SH műanyag szitahüvely, M12-M16 | db | 12 | 63002 22046 | |
| 920200SH műanyag szitahüvely, M12-M16 | db | 12 | 63002 22047 | |

Fém szitahüvely

| | | | | |
|---|----|----|-------------|--|
| 12TMRMEA resifix fém szita persely \varnothing 12x1000mm, M6-M8 | db | 10 | 63002 21915 | |
| 16TMRMEA resifix fém szita persely \varnothing 16x1000mm, M8-M12 | db | 10 | 63002 21916 | |
| 22TMRMEA resifix fém szita persely \varnothing 22x1000mm, M12-M16 | db | 8 | 63002 21917 | |

Érvényes: 2024. június 1-től

1139 Budapest Lomb u. 15. • Telefon: +36 1 239-3241 • E-mail: info@duoverzio.hu • web: www.duoverzio.hu
 9028 Győr, Sashegy (81-es út) • Telefon: 96 523-893 ♦ 8000 Székesfehérvár Raktár u. 7. • Telefon: 22 500-560
 4400 Nyíregyháza Tambura utca 1. • Telefon: 21 300-4035

KÖTŐELEMEK

| | egység | csom. egység | megrendelési szám | egységár Ft+ÁFA |
|---|--------|--------------|-------------------|-----------------|
| Tokrögzőtő kúpos dübel + sülylesztett fejű csavar | | | | |
| 91080MFRST „MFR” tokrögzőtő dübel + sülylesztett fejű csavar 10*80 | db | 50 | 63002 21068 | |
| 910100MFRST „MFR” tokrögzőtő dübel + sülylesztett fejű csavar 10*100 | db | 50 | 63002 21069 | |
| 910115MFRST „MFR” tokrögzőtő dübel + sülylesztett fejű csavar 10*115 | db | 50 | 63002 21070 | |
| 910135MFRST „MFR” tokrögzőtő dübel + sülylesztett fejű csavar 10*135 | db | 50 | 63002 21071 | |
| 910160MFRST „MFR” tokrögzőtő dübel + sülylesztett fejű csavar 10*160 | db | 50 | 63002 21072 | |
| 910200MFRST „MFR” tokrögzőtő dübel + sülylesztett fejű csavar 10*200 | db | 25 | 63002 21073 | |
| 910240MFRST „MFR” tokrögzőtő dübel + sülylesztett fejű csavar 10*240 | db | 25 | 63002 21074 | |
| 91480MFRST „MFR” tokrögzőtő dübel + sülylesztett fejű csavar 14*80 | db | 25 | 63002 21075 | |
| 914110MFRST „MFR” tokrögzőtő dübel + sülylesztett fejű csavar 14*110 | db | 25 | 63002 21076 | |
| 914140MFRST „MFR” tokrögzőtő dübel + sülylesztett fejű csavar 14*140 | db | 25 | 63002 21077 | |
| 914170MFRST „MFR” tokrögzőtő dübel + sülylesztett fejű csavar 14*170 | db | 25 | 63002 21078 | |
| 914200MFRST „MFR” tokrögzőtő dübel + sülylesztett fejű csavar 14*200 | db | 25 | 63002 21079 | |
| 914230MFRST „MFR” tokrögzőtő dübel + sülylesztett fejű csavar 14*230 | db | 25 | 63002 21080 | |
| 914270MFRST „MFR” tokrögzőtő dübel + sülylesztett fejű csavar 14*270 | db | 25 | 63002 21081 | |
| Tokrögzőtő kúpos dübel + hatlapfejű integrált alátétes csavar | | | | |
| 91080MFRSB „MFR” tokrögzőtő dübel + hatlapfejű integrált alátétes csavar 10*80 | db | 50 | 63002 20941 | |
| 910100MFRSB „MFR” tokrögzőtő dübel + hatlapfejű integrált alátétes csavar 10*100 | db | 50 | 63002 21087 | |
| 910115MFRSB „MFR” tokrögzőtő dübel + hatlapfejű integrált alátétes csavar 10*115 | db | 50 | 63002 20933 | |
| 910135MFRSB „MFR” tokrögzőtő dübel + hatlapfejű integrált alátétes csavar 10*135 | db | 50 | 63002 21088 | |
| 910160MFRSB „MFR” tokrögzőtő dübel + hatlapfejű integrált alátétes csavar 10*160 | db | 50 | 63002 20934 | |
| 910200MFRSB „MFR” tokrögzőtő dübel + hatlapfejű integrált alátétes csavar 10*200 | db | 25 | 63002 21089 | |
| 910240MFRSB „MFR” tokrögzőtő dübel + hatlapfejű integrált alátétes csavar 10*240 | db | 25 | 63002 21090 | |
| 91480MFRSB „MFR” tokrögzőtő dübel + hatlapfejű integrált alátétes csavar 14*80 | db | 25 | 63002 21091 | |
| 914110MFRSB „MFR” tokrögzőtő dübel + hatlapfejű integrált alátétes csavar 14*110 | db | 25 | 63002 21092 | |
| 914140MFRSB „MFR” tokrögzőtő dübel + hatlapfejű integrált alátétes csavar 14*140 | db | 25 | 63002 21093 | |
| 914170MFRSB „MFR” tokrögzőtő dübel + hatlapfejű integrált alátétes csavar 14*170 | db | 25 | 63002 21094 | |
| 914200MFRSB „MFR” tokrögzőtő dübel + hatlapfejű integrált alátétes csavar 14*200 | db | 25 | 63002 21095 | |
| 914230MFRSB „MFR” tokrögzőtő dübel + hatlapfejű integrált alátétes csavar 14*230 | db | 25 | 63002 21096 | |
| 914270MFRSB „MFR” tokrögzőtő dübel + hatlapfejű integrált alátétes csavar 14*270 | db | 25 | 63002 21097 | |
| Tokrögzőtő galléros dübel + hatlapfejű integrált alátétes csavar | | | | |
| 91080MFRFB „MFR” tokrögzőtő dübel galléros + hatlapfejű integrált alátétes csavar 10*80 | db | 50 | 63002 20932 | |
| 910100MFRFB „MFR” tokrögzőtő dübel galléros + hatlapfejű integrált alátétes csavar 10*100 | db | 50 | 63002 21103 | |
| 91480MFRFB „MFR” tokrögzőtő dübel galléros + hatlapfejű integrált alátétes csavar 14*80 | db | 25 | 63002 21104 | |
| 914110MFRFB „MFR” tokrögzőtő dübel galléros + hatlapfejű integrált alátétes csavar 14*110 | db | 25 | 63002 21105 | |
| 914140MFRFB „MFR” tokrögzőtő dübel galléros + hatlapfejű integrált alátétes csavar 14*140 | db | 25 | 63002 21106 | |
| Gázbeton és Ytong dübel | | | | |
| 910GB gázbeton és Ytong dübel 10*55 | db | 25 | 63002 20943 | |
| 912GB gázbeton és Ytong dübel 12*60 | db | 20 | 63002 21170 | |
| 914GB gázbeton és Ytong dübel 14*75 | db | 10 | 63002 21411 | |
| Minősített alapszavak (eta tanúsítvány) | | | | |
| 9875BAP alapszavak CE tanúsítvánnyal OPCION7 M8-75/10 | db | 50 | 63002 21474 | |
| 9885BAP alapszavak CE tanúsítvánnyal OPCION7 M8-85/20 | db | 50 | 63002 21475 | |
| 9895BAP alapszavak CE tanúsítvánnyal OPCION7 M8-95/30 | db | 50 | 63002 21476 | |
| 98115BAP alapszavak CE tanúsítvánnyal OPCION7 M8-115/50 | db | 40 | 63002 21477 | |
| 98135BAP alapszavak CE tanúsítvánnyal OPCION7 M8-135/70 | db | 40 | 63002 21478 | |
| 91085BAP alapszavak CE tanúsítvánnyal OPCION7 M10-85/10 | db | 40 | 63002 21481 | |
| 91092BAP alapszavak CE tanúsítvánnyal OPCION7 M10-92/17 | db | 40 | 63002 21482 | |
| 910105BAP alapszavak CE tanúsítvánnyal OPCION7 M10-105/30 | db | 25 | 63002 21483 | |
| 910125BAP alapszavak CE tanúsítvánnyal OPCION7 M10-125/50 | db | 25 | 63002 21484 | |
| 910145BAP alapszavak CE tanúsítvánnyal OPCION7 M10-145/70 | db | 25 | 63002 21485 | |
| 910175BAP alapszavak CE tanúsítvánnyal OPCION7 M10-175/100 | db | 25 | 63002 21486 | |
| 910215BAP alapszavak CE tanúsítvánnyal OPCION7 M10-215/140 | db | 25 | 63002 21487 | |
| 912110BAP alapszavak CE tanúsítvánnyal OPCION7 M12-110/10 | db | 20 | 63002 21489 | |
| 912130BAP alapszavak CE tanúsítvánnyal OPCION7 M12-130/30 | db | 20 | 63002 21491 | |
| 912150BAP alapszavak CE tanúsítvánnyal OPCION7 M12-150/50 | db | 20 | 63002 21492 | |
| 912180BAP alapszavak CE tanúsítvánnyal OPCION7 M12-180/80 | db | 20 | 63002 21493 | |
| 916135BAP alapszavak CE tanúsítvánnyal OPCION7 M16-135/15 | db | 10 | 63002 21501 | |
| 916150BAP alapszavak CE tanúsítvánnyal OPCION7 M16-150/30 | db | 10 | 63002 21502 | |

Engedménycsoport: 5



Érvényes: 2024. június 1-től

Áraink letölthetők honlapunkról: www.duverzio.hu/arlista

1139 Budapest Lomb u. 15. • Telefon:+36 1 239-3241 • E-mail: info@duverzio.hu • web: www.duverzio.hu

2800 Tatabánya Búzavirág utca 8. • Telefon: 34 510-842 ♦ 6728 Szeged Dorozsmai út 17-19 • Telefon: 62 541-434

Engedménycsoport: 5

| | egység | csom. egység | megrendelési szám | egységár Ft+ÁFA |
|--|--------|--------------|-------------------|-----------------|
| Kábelkötegelők (PA 6.6) | | | | |
| 125100CCT nylon kábelkötegelő 2,5X100 mm, natúr | db | 100 | 63002 21963 | |
| 125150CCT nylon kábelkötegelő 2,5X150 mm, natúr | db | 100 | 63002 21964 | |
| 125200CCT nylon kábelkötegelő 2,5X200 mm, natúr | db | 100 | 63002 21965 | |
| 136140CCT nylon kábelkötegelő 3,6X140 mm, natúr | db | 100 | 63002 21966 | |
| 136200CCT nylon kábelkötegelő 3,6X200 mm, natúr | db | 100 | 63002 21967 | |
| 136300CCT nylon kábelkötegelő 3,6X300 mm, natúr | db | 100 | 63002 21968 | |
| 136370CCT nylon kábelkötegelő 3,6X370 mm, natúr | db | 100 | 63002 21969 | |
| 148200CCT nylon kábelkötegelő 4,8X200 mm, natúr | db | 100 | 63002 21970 | |
| 148250CCT nylon kábelkötegelő 4,8X250 mm, natúr | db | 100 | 63002 21971 | |
| 148300CCT nylon kábelkötegelő 4,8X300 mm, natúr | db | 100 | 63002 21972 | |
| 148370CCT nylon kábelkötegelő 4,8X370 mm, natúr | db | 100 | 63002 21973 | |
| 148430CCT nylon kábelkötegelő 4,8X430 mm, natúr | db | 100 | 63002 21974 | |
| 176150CCT nylon kábelkötegelő 7,6X150 mm, natúr | db | 100 | 63002 21975 | |
| 176200CCT nylon kábelkötegelő 7,6X200 mm, natúr | db | 100 | 63002 21976 | |
| 176300CCT nylon kábelkötegelő 7,6X300 mm, natúr | db | 100 | 63002 21977 | |
| 176365CCT nylon kábelkötegelő 7,6X365 mm, natúr | db | 100 | 63002 21978 | |
| 176450CCT nylon kábelkötegelő 7,6X450 mm, natúr | db | 100 | 63002 21979 | |
| 176550CCT nylon kábelkötegelő 7,6X550 mm, natúr | db | 100 | 63002 21980 | |
| 188760CCT nylon kábelkötegelő 8,8X760 mm, natúr | db | 50 | 63002 21981 | |
| 190810CCT nylon kábelkötegelő 9,0X810 mm, natúr | db | 50 | 63002 21982 | |
| 1126530CCT nylon kábelkötegelő 12,6X530 mm, natúr | db | 50 | 63002 21983 | |
| 11261030CCT nylon kábelkötegelő 12,6X1030 mm, natúr | db | 50 | 63002 21984 | |
| 425100CCT nylon kábelkötegelő 2,5X100 mm, fekete, UV álló | db | 100 | 63002 21941 | |
| 425150CCT nylon kábelkötegelő 2,5X150 mm, fekete, UV álló | db | 100 | 63002 21942 | |
| 425200CCT nylon kábelkötegelő 2,5X200 mm, fekete, UV álló | db | 100 | 63002 21943 | |
| 436140CCT nylon kábelkötegelő 3,6X140 mm, fekete, UV álló | db | 100 | 63002 21944 | |
| 436200CCT nylon kábelkötegelő 3,6X200 mm, fekete, UV álló | db | 100 | 63002 21945 | |
| 436300CCT nylon kábelkötegelő 3,6X300 mm, fekete, UV álló | db | 100 | 63002 21946 | |
| 436370CCT nylon kábelkötegelő 3,6X370 mm, fekete, UV álló | db | 100 | 63002 21947 | |
| 448200CCT nylon kábelkötegelő 4,8X200 mm, fekete, UV álló | db | 100 | 63002 21948 | |
| 448250CCT nylon kábelkötegelő 4,8X250 mm, fekete, UV álló | db | 100 | 63002 21949 | |
| 448300CCT nylon kábelkötegelő 4,8X300 mm, fekete, UV álló | db | 100 | 63002 21950 | |
| 448370CCT nylon kábelkötegelő 4,8X370 mm, fekete, UV álló | db | 100 | 63002 21951 | |
| 448430CCT nylon kábelkötegelő 4,8X430 mm, fekete, UV álló | db | 100 | 63002 21952 | |
| 476150CCT nylon kábelkötegelő 7,6X150 mm, fekete, UV álló | db | 100 | 63002 21953 | |
| 476200CCT nylon kábelkötegelő 7,6X200 mm, fekete, UV álló | db | 100 | 63002 21954 | |
| 476300CCT nylon kábelkötegelő 7,6X300 mm, fekete, UV álló | db | 100 | 63002 21955 | |
| 476365CCT nylon kábelkötegelő 7,6X365 mm, fekete, UV álló | db | 100 | 63002 21956 | |
| 476450CCT nylon kábelkötegelő 7,6X450 mm, fekete, UV álló | db | 100 | 63002 21957 | |
| 476550CCT nylon kábelkötegelő 7,6X550 mm, fekete, UV álló | db | 100 | 63002 21958 | |
| 488760CCT nylon kábelkötegelő 8,8X760 mm, fekete, UV álló | db | 50 | 63002 21959 | |
| 490810CCT nylon kábelkötegelő 9,0X810 mm, fekete, UV álló | db | 50 | 63002 21960 | |
| 4126530CCT nylon kábelkötegelő 12,6X530 mm, fekete, UV álló | db | 50 | 63002 21961 | |
| 41261030CCT nylon kábelkötegelő 12,6X1030 mm, fekete, UV álló | db | 50 | 63002 21962 | |
| Kábelkötegelő talp | | | | |
| 915BBT kötegelő talp-csavarozható 15x10mm fehér d=3mm, max.2,5mm | db | 100 | 63002 20637 | |
| 919BBT kötegelő talp-csavarozható 16x23mm fehér d=6mm, max.8,8mm | db | 100 | 63002 20638 | |
| 9119BBA kötegelő talp, öntapadós 19x19mm fehér max.3,6mm | db | 100 | 63002 21930 | |
| 9128BBA kötegelő talp, öntapadós 28x28mm fehér max.4,8mm | db | 100 | 63002 21931 | |
| Kötegelő talp beütőszegecssel 6-os furathoz | | | | |
| 961FS InsertFIX kötegelő talp d=6, kis fejjel szürke | db | 100 | 63002 21934 | |
| 9461FS InsertFIX kötegelő talp d=6, kis fejjel fekete | db | 100 | 63002 21935 | |
| 961FB InsertFIX kötegelő talp d=6, nagy fejjel fekete | db | 100 | 63002 21932 | |
| 9461FB InsertFIX kötegelő talp d=6, nagy fejjel fekete | db | 100 | 63002 21933 | |

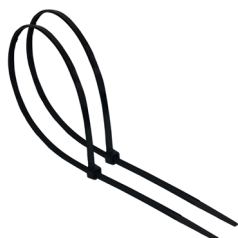
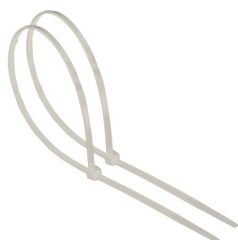

Érvényes: 2024. június 1-től

1139 Budapest Lomb u. 15. • Telefon: +36 1 239-3241 • E-mail: info@duoverzio.hu • web: www.duoverzio.hu
9028 Győr, Sashegy (81-es út) • Telefon: 96 523-893 ♦ 8000 Székesfehérvár Raktár u. 7. • Telefon: 22 500-560
4400 Nyíregyháza Tambura utca 1. • Telefon: 21 300-4035

KLIPSZEK

| | egység | csom. egység | megrendelési szám | egységár Ft+ÁFA |
|--|--------|-----------------|----------------------|--------------------|
| Kábel- és csörögztető gerendakapocs | | | | |
| 947CC csörögztető gerendakapocs d6-7 mm, 1-4 mm gerendavastagsághoz | db | 100 | 63002 21886 | |
| 9757CC csörögztető gerendakapocs d6-7 mm, 4-7,5 mm gerendavastagsághoz | db | 100 | 63002 21887 | |
| 9127CC csörögztető gerendakapocs d6-7 mm, 7,2-12 mm gerendavastagsághoz | db | 100 | 63002 21888 | |
| 949CC csörögztető gerendakapocs d8-9 mm, 1-4 mm gerendavastagsághoz | db | 100 | 63002 21889 | |
| 9759CC csörögztető gerendakapocs d8-9 mm, 4-7,5 mm gerendavastagsághoz | db | 100 | 63002 21890 | |
| 9129CC csörögztető gerendakapocs d8-9 mm, 7,2-12 mm gerendavastagsághoz | db | 100 | 63002 21891 | |
| 9411CC csörögztető gerendakapocs d10-11 mm, 1-4 mm gerendavastagsághoz | db | 100 | 63002 21871 | |
| 97511CC csörögztető gerendakapocs d10-11 mm, 4-7,5 mm gerendavastagsághoz | db | 100 | 63002 21872 | |
| 91211CC csörögztető gerendakapocs d10-11 mm, 7,2-12 mm gerendavastagsághoz | db | 100 | 63002 21873 | |
| 9414CC csörögztető gerendakapocs d12-14 mm, 1-4 mm gerendavastagsághoz | db | 100 | 63002 21874 | |
| 97514CC csörögztető gerendakapocs d12-14 mm, 4-7,5 mm gerendavastagsághoz | db | 100 | 63002 21875 | |
| 91214CC csörögztető gerendakapocs d12-14 mm, 7,2-12 mm gerendavastagsághoz | db | 100 | 63002 21876 | |
| 9418CC csörögztető gerendakapocs d15-18 mm, 1-4 mm gerendavastagsághoz | db | 100 | 63002 21877 | |
| 97518CC csörögztető gerendakapocs d15-18 mm, 4-7,5 mm gerendavastagsághoz | db | 100 | 63002 21878 | |
| 91218CC csörögztető gerendakapocs d15-18 mm, 7,2-12 mm gerendavastagsághoz | db | 100 | 63002 21879 | |
| 9424CC csörögztető gerendakapocs d19-24 mm, 1-4 mm gerendavastagsághoz | db | 100 | 63002 21880 | |
| 97524CC csörögztető gerendakapocs d19-24 mm, 4-7,5 mm gerendavastagsághoz | db | 100 | 63002 21881 | |
| 91224CC csörögztető gerendakapocs d19-24 mm, 7,2-12 mm gerendavastagsághoz | db | 100 | 63002 21882 | |
| 9430CC csörögztető gerendakapocs d25-30 mm, 1-4 mm gerendavastagsághoz | db | 100 | 63002 21883 | |
| 97530CC csörögztető gerendakapocs d25-30 mm, 4-7,5 mm gerendavastagsághoz | db | 100 | 63002 21884 | |
| 91230CC csörögztető gerendakapocs d25-30 mm, 7,2-12 mm gerendavastagsághoz | db | 100 | 63002 21885 | |
| Gerendakapocs furattal | | | | |
| 915463CAL gerendakapocs 1,5-4 mm gerendavastagsághoz, Ø6 furattal | db | 100 | 63002 21793 | |
| 941063CAL gerendakapocs 4-10 mm gerendavastagsághoz, Ø6 furattal | db | 100 | 63002 21794 | |
| 9101563CAL gerendakapocs 10-15 mm gerendavastagsághoz, Ø6 furattal | db | 100 | 63002 21795 | |
| 9152063CAL gerendakapocs 15-20 mm gerendavastagsághoz, Ø6 furattal | db | 100 | 63002 21796 | |
| Gerendakapocs menettel | | | | |
| 91546CVA gerendakapocs M6 menettel 1,5-4 mm gerendavastagsághoz | db | 50 | 63002 21797 | |
| 94106CVA gerendakapocs M6 menettel 4-10 mm gerendavastagsághoz | db | 50 | 63002 21798 | |
| 910156CVA gerendakapocs M6 menettel 10-15 mm gerendavastagsághoz | db | 50 | 63002 21799 | |
| 915206CVA gerendakapocs M6 menettel 15-20 mm gerendavastagsághoz | db | 50 | 63002 21800 | |
| 91548CVA gerendakapocs M8 menettel 1,5-4 mm gerendavastagsághoz | db | 50 | 63002 21801 | |
| 94108CVA gerendakapocs M8 menettel 4-10 mm gerendavastagsághoz | db | 50 | 63002 21802 | |
| 910158CVA gerendakapocs M8 menettel 10-15 mm gerendavastagsághoz | db | 50 | 63002 21803 | |
| 915208CVA gerendakapocs M8 menettel 15-20 mm gerendavastagsághoz | db | 50 | 63002 21804 | |
| Átvezető gumiharang | | | | |
| MF1 MASTER FLASH szigetelő gumiharang, Ø 6-50 mm | db | 1 | 63002 21141 | |
| MF3 MASTER FLASH szigetelő gumiharang, Ø 6-102 mm | db | 1 | 63002 21142 | |
| MF4 MASTER FLASH szigetelő gumiharang, Ø 76-152 mm | db | 1 | 63002 21143 | |
| MF5 MASTER FLASH szigetelő gumiharang, Ø 102-178 mm | db | 1 | 63002 21144 | |
| MF6 MASTER FLASH szigetelő gumiharang, Ø 127-228 mm | db | 1 | 63002 21145 | |
| MF7 MASTER FLASH szigetelő gumiharang, Ø 152-280 mm | db | 1 | 63002 21146 | |
| MF8 MASTER FLASH szigetelő gumiharang, Ø 178-330 mm | db | 1 | 63002 21147 | |
| MF9 MASTER FLASH szigetelő gumiharang, Ø 254-467 mm | db | 1 | 63002 21148 | |
| MFMAX MASTER FLASH szigetelő gumiharang, Ø 330-660 mm | db | 1 | 63002 21149 | |

Engedménycsoport: 5

Érvényes: 2024. június 1-től

 Áraink letölthetők honlapunkról: www.duoverzio.hu/arlista

1139 Budapest Lomb u. 15. • Telefon:+36 1 239-3241 • E-mail:info@duoverzio.hu • web:www.duoverzio.hu

2800 Tatabánya Búzavirág utca 8. • Telefon: 34 510-842 ♦ 6728 Szeged Dorozsmai út 17-19 • Telefon: 62 541-434

KÁBELSARUK, TOLDÓHÜVELYEK

Engedménycsoport: 4











| | gyári jel | egység | csom. egység | megrendelési szám | egységár Ft+ÁFA |
|--|-----------|--------|--------------|-------------------|-----------------|
| Préselhető kábelcsatlakozók réz ózított (DIN 46235) | | | | | |
| Préselhető kábelcsatlakozó 16x8 KU-V réz ózított | 720105 | db | 1 | 63107 20105 | |
| Préselhető kábelcsatlakozó 16x10 KU-V réz ózított | 720106 | db | 1 | 63107 20106 | |
| Préselhető kábelcsatlakozó 16x12 KU-V réz ózított | 720107 | db | 1 | 63107 20107 | |
| Préselhető kábelcsatlakozó 25x8 KU-V réz ózított | 720109 | db | 1 | 63107 20109 | |
| Préselhető kábelcsatlakozó 25x10 KU-V réz ózított | 720110 | db | 1 | 63107 20110 | |
| Préselhető kábelcsatlakozó 25x12 KU-V réz ózított | 720111 | db | 1 | 63107 20111 | |
| Préselhető kábelcsatlakozó 35x8 KU-V réz ózított | 720113 | db | 1 | 63107 20113 | |
| Préselhető kábelcsatlakozó 35x10 KU-V réz ózított | 720114 | db | 1 | 63107 20114 | |
| Préselhető kábelcsatlakozó 35x12 KU-V réz ózított | 720115 | db | 1 | 63107 20115 | |
| Préselhető kábelcsatlakozó 50x8 KU-V réz ózított | 720116 | db | 1 | 63107 20116 | |
| Préselhető kábelcsatlakozó 50x10 KU-V réz ózított | 720117 | db | 1 | 63107 20117 | |
| Préselhető kábelcsatlakozó 50x12 KU-V réz ózított | 720118 | db | 1 | 63107 20118 | |
| Préselhető kábelcsatlakozó 70x8 KU-V réz ózított | 720119 | db | 1 | 63107 20119 | |
| Préselhető kábelcsatlakozó 70x10 KU-V réz ózított | 720120 | db | 1 | 63107 20120 | |
| Préselhető kábelcsatlakozó 70x12 KU-V réz ózított | 720121 | db | 1 | 63107 20121 | |
| Préselhető kábelcsatlakozó 95x10 KU-V réz ózított | 720123 | db | 1 | 63107 20123 | |
| Préselhető kábelcsatlakozó 95x12 KU-V réz ózított | 720124 | db | 1 | 63107 20124 | |
| Préselhető kábelcsatlakozó 95x16 KU-V réz ózított | 720125 | db | 1 | 63107 20125 | |
| Préselhető kábelcsatlakozó 120x10 KU-V réz ózított | 720126 | db | 1 | 63107 20126 | |
| Préselhető kábelcsatlakozó 120x12 KU-V réz ózított | 720127 | db | 1 | 63107 20127 | |
| Préselhető kábelcsatlakozó 120x16 KU-V réz ózított | 720128 | db | 1 | 63107 20128 | |
| Préselhető kábelcsatlakozó 150x10 KU-V réz ózított | 720129 | db | 1 | 63107 20129 | |
| Préselhető kábelcsatlakozó 150x12 KU-V réz ózított | 720130 | db | 1 | 63107 20130 | |
| Préselhető kábelcsatlakozó 150x16 KU-V réz ózított | 720131 | db | 1 | 63107 20131 | |
| Préselhető kábelcsatlakozó 185x10 KU-V réz ózított | 720133 | db | 1 | 63107 20133 | |
| Préselhető kábelcsatlakozó 185x12 KU-V réz ózított | 720134 | db | 1 | 63107 20134 | |
| Préselhető kábelcsatlakozó 185x16 KU-V réz ózított | 720135 | db | 1 | 63107 20135 | |
| Préselhető kábelcsatlakozó 240x10 KU-V réz ózított | 720151/1 | db | 1 | 63100 00001 | |
| Préselhető kábelcsatlakozó 240x12 KU-V réz ózított | 720137 | db | 1 | 63107 20137 | |
| Préselhető kábelcsatlakozó 240x16 KU-V réz ózított | 720138 | db | 1 | 63107 20138 | |
| Préselhető toldóhüvely | | | | | |
| GPH 1,5 KU-L réz ózított préseltoldóhüvely | 820101 | db | 1 | 63108 20101 | |
| GPH 2,5 KU-L réz ózított préseltoldóhüvely | 820102 | db | 1 | 63108 20102 | |
| GPH 4 KU-L réz ózított préseltoldóhüvely | 820103 | db | 1 | 63108 20103 | |
| GPH 6 KU-L réz ózított préseltoldóhüvely | 820104 | db | 1 | 63108 20104 | |
| GPH 10 KU-L réz ózított préseltoldóhüvely | 820105 | db | 1 | 63108 20105 | |
| GPH 16 KU-L réz ózított préseltoldóhüvely | 820106 | db | 1 | 63108 20106 | |
| GPH 25 KU-L réz ózított préseltoldóhüvely | 820107 | db | 1 | 63108 20107 | |
| GPH 35 KU-L réz ózított préseltoldóhüvely | 820108 | db | 1 | 63108 20108 | |
| GPH 50 KU-L réz ózított préseltoldóhüvely | 820109 | db | 1 | 63108 20109 | |
| GPH 70 KU-L réz ózított préseltoldóhüvely | 820110 | db | 1 | 63108 20110 | |
| GPH 95 KU-L réz ózított préseltoldóhüvely | 820111 | db | 1 | 63108 20111 | |
| GPH 120 KU-L réz ózított préseltoldóhüvely | 820112 | db | 1 | 63108 20112 | |
| GPH 150 KU-L réz ózított préseltoldóhüvely | 820113 | db | 1 | 63108 20113 | |
| GPH 185 KU-L réz ózított préseltoldóhüvely | 820114 | db | 1 | 63108 20114 | |
| GPH 240 KU-L réz ózított préseltoldóhüvely | 820115 | db | 1 | 63108 20115 | |
| GPH 300 KU-L réz ózított préseltoldóhüvely | 820116 | db | 1 | 63108 20116 | |
| GPH 16 ALU-ZE-LE alumínium préseltoldóhüvely 1 kV-ig | 710420 | db | 1 | 63107 10420 | |
| GPH 25 ALU-ZE-LE alumínium préseltoldóhüvely 1 kV-ig | 710421 | db | 1 | 63107 10421 | |
| GPH 35 ALU-ZE-LE alumínium préseltoldóhüvely 1 kV-ig | 710422 | db | 1 | 63107 10422 | |
| GPH 50 ALU-ZE-LE alumínium préseltoldóhüvely 1 kV-ig | 710423 | db | 1 | 63107 10423 | |
| GPH 70 ALU-ZE-LE alumínium préseltoldóhüvely 1 kV-ig | 710424 | db | 1 | 63107 10424 | |
| GPH 95 ALU-ZE-LE alumínium préseltoldóhüvely 1 kV-ig | 710425 | db | 1 | 63107 10425 | |
| GPH 120 ALU-ZE-LE alumínium préseltoldóhüvely 1 kV-ig | 710426 | db | 1 | 63107 10426 | |
| GPH 150 ALU-ZE-LE alumínium préseltoldóhüvely 1 kV-ig | 710427 | db | 1 | 63107 10427 | |
| GPH 185 ALU-ZE-LE alumínium préseltoldóhüvely 1 kV-ig | 710428 | db | 1 | 63107 10428 | |
| GPH 240 ALU-ZE-LE alumínium préseltoldóhüvely 1 kV-ig | 710429 | db | 1 | 63107 10429 | |
| GPH 300 ALU-ZE-LE alumínium préseltoldóhüvely 1 kV-ig | 710430 | db | 1 | 63107 10430 | |



Érvényes: 2024. június 1-től

1139 Budapest Lomb u. 15. • Telefon: +36 1 239-3241 • E-mail: info@duoverzio.hu • web: www.duoverzio.hu
 9028 Győr, Sashegy (81-es út) • Telefon: 96 523-893 ♦ 8000 Székesfehérvár Raktár u. 7. • Telefon: 22 500-560
 4400 Nyíregyháza Tambura utca 1. • Telefon: 21 300-4035

CSAVAROK, KÖTŐELEMÉK

| méret | megrendelési szám | egységár Ft+ÁFA | méret | megrendelési szám | egységár Ft+ÁFA | Engedménycsoport: 1a |
|--|-------------------|-----------------|---|-------------------|-----------------|---|
| Acéldübel | | | Forgácsolapszavar, sülly. fejű, sárgított, acél | | |  |
| 6.0 x 25 | 63003 02360 | | 3,5 x 30 | 63003 41690 | | |
| 8.0 x 30 | 63003 02370 | | 3,5 x 35 | 63003 41700 | | |
| 10.0 x 40 | 63003 02330 | | 4.0 x 40 | 63003 41840 | | |
| 12.0 x 50 | 63003 02340 | | 4.0 x 50 | 63003 41860 | | |
| 16.0 x 65 | 63003 02350 | | 4.0 x 60 | 63003 41790 | | |
| | | | 4.5 x 45 | 63003 41930 | | |
| | | | 4.5 x 50 | 63003 41940 | | |
| | | | 5.0 x 40 | 63003 42000 | | |
| | | | 5.0 x 50 | 63003 42020 | | |
| | | | 5.0 x 60 | 63003 43240 | | |
| | | | 6.0 x 40 | 63003 43170 | | |
| | | | 6.0 x 50 | 63003 43190 | | |
| Hatlapfejű metrikus tövigmenetes csavar acél, horganyzott DIN 933 8.8 | | | Menetes gipszkartontipli | | |  |
| 6,0 x 12 | 63003 19270 | | 12.0 x 30 | 63003 53903 | | |
| 6,0 x 16 | 63003 19280 | | Szárnyas tipli | | |  |
| 6,0 x 20 | 63003 19290 | | 10.0 x 40 szimpla | 63003 05340 | | |
| 6,0 x 25 | 63003 19300 | | 10.0 x 47 dupla | 63003 05350 | | |
| 6,0 x 30 | 63003 19310 | | Normál tipli, műanyag, nyers | | |  |
| 6,0 x 35 | 63003 19320 | | 6.0 x 28 | 63003 11120 | | |
| 6,0 x 40 | 63003 19330 | | 8.0 x 38 | 63003 11130 | | |
| 8,0 x 12 | 63003 21810 | | 10.0 x 48 | 63003 11140 | | |
| 8,0 x 16 | 63003 19380 | | 12.0 x 58 | 63003 11150 | | |
| 8,0 x 20 | 63003 19390 | | Rugós alátét, horganyzott, DIN 127 | | |  |
| 8,0 x 25 | 63003 19400 | | 5.0 | 63003 09040 | | |
| 8,0 x 30 | 63003 19410 | | 6.0 | 63003 09060 | | |
| 8,0 x 35 | 63003 19420 | | 8.0 | 63003 09080 | | |
| 8,0 x 40 | 63003 19430 | | 10.0 | 63003 08940 | | |
| 10,0 x 20 | 63003 19560 | | Lapos alátét, horganyzott acél DIN 125A | | |  |
| 10,0 x 25 | 63003 19570 | | 5.3 | 63003 00420 | | |
| 10,0 x 30 | 63003 19580 | | 6.4 | 63003 00440 | | |
| 10,0 x 35 | 63003 19590 | | 8.4 | 63003 00460 | | |
| 10,0 x 40 | 63003 19600 | | 10.5 | 63003 00250 | | |
| 12,0 x 20 | 63003 19770 | | 13.0 | 63003 00280 | | |
| 12,0 x 25 | 63003 19780 | | Külsőfogazatú alátét, horganyzott, acél DIN 6798 | | |  |
| 12,0 x 30 | 63003 19790 | | 6.4 | 63003 06390 | | |
| 12,0 x 35 | 63003 19800 | | 8.4 | 63003 06400 | | |
| Hatlapú anya DIN 934 | | | Alátét fakötéshez DIN 9021 | | |  |
| 5.0 | 63003 04550 | | 6,4 x 18 x 1,6 | 63003 00550 | | |
| 6.0 | 63003 04560 | | 8,4 x 22 x 2,0 | 63003 00560 | | |
| 8.0 | 63003 04570 | | 10,5 x 30 x 2,5 | 63003 12670 | | |
| 10.0 | 63003 04590 | | Kontakt (feszítő) alátét | | |  |
| Menetes rúd, horganyzott DIN 975 | | | 6.0 | 63003 06260 | | |
| 6.0 x 1000 | 63003 07640 | | 8.0 | 63003 06280 | | |
| 6.0 x 3000 | 63003 14790 | | 10.0 | 63003 06200 | | |
| 8.0 x 1000 | 63003 07670 | | 12.0 | 63003 06220 | | |
| 8.0 x 2000 | 63003 07671 | | HILTI szalag (függesztő szalag, horganyzott acél) | | |  |
| 8.0 x 3000 | 63003 14800 | | 12,5x0,5x5 hullámos, 5-ös furattal | 63003 53620 | | |
| 10.0 x 1000 | 63003 07540 | | 17x0,5x6 hullámos, 6-os furattal | 63003 53722 | | |
| 10.0 x 2000 | 63003 07541 | | 19x0,5x8 hullámos, 8-as furattal | 63003 15430 | | |
| 10.0 x 3000 | 63003 07610 | | Alapszavar rögzítő gyűrűvel (ETA) | | |  |
| 12.0 x 1000 | 63003 07560 | | 8.0 x 50 | 63003 53831 | | |
| Hatlapú toldó anya, horganyzott DIN 6334 | | | 8.0 x 80 | 63003 53834 | | |
| 6.0 x 20 | 63003 53714 | | 10.0 x 80 | 63003 53832 | | |
| 8.0 x 25 | 63003 03460 | | Érvényes: 2024. június 1-től | | | |
| 10.0 x 30 | 63003 03450 | | Áraink letölthetők honlapunkról: www.duoverzio.hu/arlista | | | |
| Lapos nagyfejű önfúró lemezcsavar (opelcsavar) horganyzott | | | 1139 Budapest Lomb u. 15. • Telefon:+36 1 239-3241 • E-mail:info@duoverzio.hu • web:www.duoverzio.hu | | | |
| 4,2 x 13 | 63003 53721 | | 2800 Tatabánya Búzavirág utca 8. • Telefon: 34 510-842 ♦ 6728 Szeged Dorozsmai út 17-19 • Telefon: 62 541-434 | | | |
| 4,2 x 16 | 63003 53701 | | | | | |
| 4,2 x 19 | 63003 53702 | | | | | |
| 4,2 x 25 | 63003 53705 | | | | | |
| 4,2 x 32 | 63003 53827 | | | | | |

Érvényes: 2024. június 1-től

Áraink letölthetők honlapunkról: www.duoverzio.hu/arlista
 1139 Budapest Lomb u. 15. • Telefon:+36 1 239-3241 • E-mail:info@duoverzio.hu • web:www.duoverzio.hu
 2800 Tatabánya Búzavirág utca 8. • Telefon: 34 510-842 ♦ 6728 Szeged Dorozsmai út 17-19 • Telefon: 62 541-434

Engedménycsoport: 6a

| típusjel | jellemző méretek | egység | megrendelési szám | egységár Ft+ÁFA |
|----------|------------------|--------|-------------------|-----------------|
|----------|------------------|--------|-------------------|-----------------|



Fűtőkábel útfűtéshez, padlófűtéshez 18 W/m 230 V kéterű

| | | | | |
|---------------|------|-------|----|-------------|
| DEVIflex™ 18T | 7m | 130W | db | 63001 32327 |
| DEVIflex™ 18T | 10m | 180W | db | 63001 32328 |
| DEVIflex™ 18T | 15m | 270W | db | 63001 32329 |
| DEVIflex™ 18T | 22m | 395W | db | 63001 32330 |
| DEVIflex™ 18T | 29m | 535W | db | 63001 32331 |
| DEVIflex™ 18T | 34m | 614W | db | 63001 32332 |
| DEVIflex™ 18T | 37m | 680W | db | 63001 32333 |
| DEVIflex™ 18T | 44m | 820W | db | 63001 32334 |
| DEVIflex™ 18T | 52m | 935W | db | 63001 32335 |
| DEVIflex™ 18T | 59m | 1075W | db | 63001 32336 |
| DEVIflex™ 18T | 68m | 1220W | db | 63001 32337 |
| DEVIflex™ 18T | 74m | 1340W | db | 63001 32338 |
| DEVIflex™ 18T | 82m | 1485W | db | 63001 32339 |
| DEVIflex™ 18T | 90m | 1625W | db | 63001 32340 |
| DEVIflex™ 18T | 105m | 1880W | db | 63001 32341 |
| DEVIflex™ 18T | 118m | 2135W | db | 63001 32342 |
| DEVIflex™ 18T | 131m | 2420W | db | 63001 32343 |
| DEVIflex™ 18T | 155m | 2755W | db | 63001 32344 |
| DEVIflex™ 18T | 170m | 3050W | db | 63001 32345 |

Fűtőkábel padlófűtéshez, aljzatbeton-fűtéshez 10 W/m 230 V kéterű

| | | | | |
|---------------|------|-------|----|-------------|
| DEVIflex™ 10T | 2m | 20W | db | 63001 32303 |
| DEVIflex™ 10T | 4m | 40W | db | 63001 32304 |
| DEVIflex™ 10T | 6m | 60W | db | 63001 32305 |
| DEVIflex™ 10T | 8m | 80W | db | 63001 32306 |
| DEVIflex™ 10T | 10m | 100W | db | 63001 32307 |
| DEVIflex™ 10T | 15m | 131W | db | 63001 32309 |
| DEVIflex™ 10T | 20m | 205W | db | 63001 32310 |
| DEVIflex™ 10T | 25m | 241W | db | 63001 32311 |
| DEVIflex™ 10T | 30m | 290W | db | 63001 32312 |
| DEVIflex™ 10T | 35m | 365W | db | 63001 32313 |
| DEVIflex™ 10T | 40m | 390W | db | 63001 32314 |
| DEVIflex™ 10T | 50m | 505W | db | 63001 32315 |
| DEVIflex™ 10T | 60m | 600W | db | 63001 32316 |
| DEVIflex™ 10T | 70m | 695W | db | 63001 32317 |
| DEVIflex™ 10T | 80m | 790W | db | 63001 32318 |
| DEVIflex™ 10T | 90m | 920W | db | 63001 32319 |
| DEVIflex™ 10T | 100m | 990W | db | 63001 32320 |
| DEVIflex™ 10T | 120m | 1220W | db | 63001 32321 |
| DEVIflex™ 10T | 140m | 1410W | db | 63001 32322 |
| DEVIflex™ 10T | 160m | 1575W | db | 63001 32323 |
| DEVIflex™ 10T | 180m | 1760W | db | 63001 32324 |
| DEVIflex™ 10T | 200m | 1990W | db | 63001 32325 |
| DEVIflex™ 10T | 210m | 2050W | db | 63001 32326 |



Fűtőkábel útfűtéshez 20 W/m 400 V egyerű

| | | | | |
|---------------|------|-------|----|-------------|
| DEVIsafe™ 20T | 44m | 875W | db | 63001 32362 |
| DEVIsafe™ 20T | 58m | 1165W | db | 63001 32363 |
| DEVIsafe™ 20T | 73m | 1450W | db | 63001 32364 |
| DEVIsafe™ 20T | 87m | 1740W | db | 63001 32365 |
| DEVIsafe™ 20T | 104m | 2085W | db | 63001 32366 |
| DEVIsafe™ 20T | 133m | 2665W | db | 63001 32367 |
| DEVIsafe™ 20T | 148m | 2955W | db | 63001 32368 |
| DEVIsafe™ 20T | 176m | 3530W | db | 63001 32369 |
| DEVIsafe™ 20T | 205m | 4105W | db | 63001 32370 |



Fűtőkábel aszfaltba 30 W/m 400 V egyerű

| | | | | |
|------------------|------|-------|----|-------------|
| DEVlasphalt™ 30T | 35m | 1090W | db | 63001 32266 |
| DEVlasphalt™ 30T | 70m | 2160W | db | 63001 32267 |
| DEVlasphalt™ 30T | 110m | 3225W | db | 63001 32268 |
| DEVlasphalt™ 30T | 145m | 4295W | db | 63001 32269 |
| DEVlasphalt™ 30T | 170m | 4955W | db | 63001 32270 |
| DEVlasphalt™ 30T | 190m | 5770W | db | 63001 32271 |
| DEVlasphalt™ 30T | 215m | 6470W | db | 63001 32272 |



Érvényes: 2024. június 1-től

1139 Budapest Lomb u. 15. • Telefon: +36 1 239-3241 • E-mail: info@duoverzio.hu • web: www.duoverzio.hu
 9028 Győr, Sashegy (81-es út) • Telefon: 96 523-893 ♦ 8000 Székesfehérvár Raktár u. 7. • Telefon: 22 500-560
 4400 Nyíregyháza Tambura utca 1. • Telefon: 21 300-4035

FŰTŐKÁBELEK, TERMOSZTÁTOK

| típusjel | jellemző méretek | egység | megrendelési szám | egységár Ft+ÁFA |
|--|------------------|--------|-------------------|-----------------|
| Őnszabályozó fűtőkábelek, csőfűtésre, hőntartásra, ereszcatornába | | | | |
| Devi-pipeguard fűtőkábel (kék) 10W/m 10°C-on | | m | 63001 32070 | |
| Devi-iceguard fűtőkábel (fekete) 18W/m 0°C-on | | m | 63001 32071 | |
| Devi-pipeguard fűtőkábel (piros) 25W/m 10°C-on | | m | 63001 32072 | |
| Csatlakozó+végzáró hidegkábelhez | | db | 63001 32074 | |
| Szobatermosztátok | | | | |
| Devireg 130 szobatermosztát falon kívüli, padlóérzékelővel | | db | 63001 32045 | |
| Devireg 132 szobatermosztát falon kívüli, komb.érzékelővel | | db | 63001 32047 | |
| Devireg 530 szobatermosztát süllyesztett, padlóérzékelővel | | db | 63001 32048 | |
| Devireg 531 szobatermosztát süllyesztett, levegőérzékelővel | | db | 63001 32049 | |
| Devireg 532 szobatermosztát süllyesztett, komb.érzékelővel | | db | 63001 32050 | |
| Devireg Touch szobatermosztát süllyesztett, komb.érzékelővel | | db | 63001 32376 | |
| Devireg univerzális termosztátok, csőfűtésre, kültéri fűtésekre, padlófűtéshez | | | | |
| Devireg 330 -10..+10°C univerzális termosztát | | db | 63001 32052 | |
| Devireg 330 +5..+45°C univerzális termosztát | | db | 63001 32053 | |
| Devireg 330 +60..+160°C univerzális termosztát | | db | 63001 32056 | |
| Devireg 316 -10..+50°C univerzális termosztát | | db | 63001 32057 | |
| Devireg 610 -10..+50°C termosztát flon kívüli IP44 | | db | 63001 32058 | |
| Automatikus jégolvasztó rendszer | | | | |
| Devireg 850II + tápegység 24V | | db | 63001 32059 | |
| Kombinált érzékelő talajba, 1 db, Devireg 850-hez (50 m ² -ig) | | db | 63001 32060 | |
| Kombinált érzékelő talajba, 2 db, Devireg 850-hez (50 m ² -től) | | db | 63001 32061 | |
| Kombinált érzékelő esőcatornába, Devireg 850-hez | | db | 63001 32062 | |
| Tartozékok, kiegészítők | | | | |
| Devifast 5m-es rögzítőszalag | | db | 63001 32301 | |
| Devifast 25m-es rögzítőszalag | | db | 63001 32302 | |
| Kábeltartó vízszintes csatornába 25 db | | kit | 63001 32065 | |
| Kábeltartó függőleges csatornába 25 db | | kit | 63001 32066 | |
| Alumínium szalag 50 mm, 50m | | db | 63001 32169 | |
| Műanyag kábeltartó sín vápába | | db | 63001 32069 | |
| Fűtőszőnyeg járólapp alá, ragasztóba, kiegészítő fűtésre 230V 100W/m² | | | | |
| DEVlcomfort™ 100 | 0,5 x 2 | 100 W | db | 63001 32291 |
| DEVlcomfort™ 100 | 0,5 x 4 | 200 W | db | 63001 32292 |
| DEVlcomfort™ 100 | 0,5 x 6 | 300 W | db | 63001 32293 |
| DEVlcomfort™ 100 | 0,5 x 8 | 400 W | db | 63001 32294 |
| DEVlcomfort™ 100 | 0,5 x 10 | 500 W | db | 63001 32295 |
| DEVlcomfort™ 100 | 0,5 x 12 | 600 W | db | 63001 32296 |
| DEVlcomfort™ 100 | 0,5 x 14 | 700 W | db | 63001 32297 |
| DEVlcomfort™ 100 | 0,5 x 16 | 800 W | db | 63001 32298 |
| DEVlcomfort™ 100 | 0,5 x 18 | 900 W | db | 63001 32299 |
| DEVlcomfort™ 100 | 0,5 x 20 | 1000 W | db | 63001 32300 |
| Fűtőszőnyeg járólapp alá, ragasztóba; fűtésre, fürdőszobákba 230V, 150W/m² | | | | |
| DEVlheat™ 150 | 0,5 x 1 | 75 W | db | 63001 32084 |
| DEVlheat™ 150 | 0,5 x 2 | 150 W | db | 63001 32085 |
| DEVlheat™ 150 | 0,5 x 3 | 225 W | db | 63001 32086 |
| DEVlheat™ 150 | 0,5 x 4 | 300 W | db | 63001 32087 |
| DEVlheat™ 150 | 0,5 x 5 | 375 W | db | 63001 32088 |
| DEVlheat™ 150 | 0,5 x 6 | 450 W | db | 63001 32089 |
| DEVlheat™ 150 | 0,5 x 7 | 525 W | db | 63001 32090 |
| DEVlheat™ 150 | 0,5 x 8 | 600 W | db | 63001 32091 |
| DEVlheat™ 150 | 0,5 x 10 | 750 W | db | 63001 32092 |
| DEVlheat™ 150 | 0,5 x 12 | 900 W | db | 63001 32093 |
| DEVlheat™ 150 | 0,5 x 14 | 1050 W | db | 63001 32094 |
| DEVlheat™ 150 | 0,5 x 16 | 1200 W | db | 63001 32095 |
| DEVlheat™ 150 | 0,5 x 18 | 1350 W | db | 63001 32096 |
| DEVlheat™ 150 | 0,5 x 20 | 1500 W | db | 63001 32097 |

Engedménycsoport: 6a

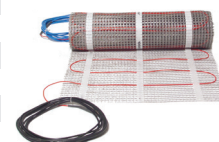
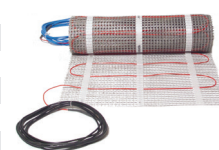
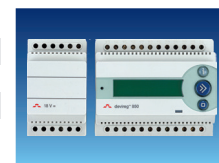
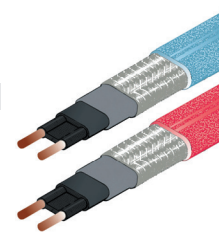

Érvényes: 2024. június 1-től

Áraink letölthetők honlapunkról: www.duoverzio.hu/arlista

1139 Budapest Lomb u. 15. • Telefon:+36 1 239-3241 • E-mail: info@duoverzio.hu • web: www.duoverzio.hu

2800 Tatabánya Búzavirág utca 8. • Telefon: 34 510-842 ♦ 6728 Szeged Dorozsmai út 17-19 • Telefon: 62 541-434

| típusjel | megrendelési szám | | | egységár Ft+ÁFA | típusjel | megrendelési szám | | | egységár Ft+ÁFA |
|----------|-------------------|--|--|--------------------|----------|-------------------|--|--|--------------------|
|----------|-------------------|--|--|--------------------|----------|-------------------|--|--|--------------------|

Gripple függesztő hurkos véggel



| | | | |
|---------|------|------|-------------|
| XP11FR | 15kg | 1 m | 64130 55090 |
| XP12FR | 15kg | 2 m | 64130 67030 |
| XP13FR | 15kg | 3 m | 64130 55111 |
| XP14FR | 15kg | 4 m | 64130 67380 |
| XP15FR | 15kg | 5 m | 64130 67560 |
| XP110FR | 15kg | 10 m | 64130 66680 |

| | | | |
|---------|------|------|-------------|
| HF31FR | 90kg | 1 m | 64130 02501 |
| HF32FR | 90kg | 2 m | 64130 02502 |
| HF33FR | 90kg | 3 m | 64130 02503 |
| HF34FR | 90kg | 4 m | 64130 02504 |
| HF35FR | 90kg | 5 m | 64130 02505 |
| HF310FR | 90kg | 10 m | 64130 02510 |

Gripple függesztő stop véggel



| | | | |
|---------|------|------|-------------|
| XP11SP | 15kg | 1 m | 64130 66870 |
| XP12SP | 15kg | 2 m | 64130 55113 |
| XP13SP | 15kg | 3 m | 64130 55114 |
| XP14SP | 15kg | 4 m | 64130 67400 |
| XP15SP | 15kg | 5 m | 64130 67580 |
| XP110SP | 15kg | 10 m | 64130 66700 |

| | | | |
|---------|------|------|-------------|
| HF31SP | 90kg | 1 m | 64130 03001 |
| HF32SP | 90kg | 2 m | 64130 03002 |
| HF33SP | 90kg | 3 m | 64130 03003 |
| HF34SP | 90kg | 4 m | 64130 03004 |
| HF35SP | 90kg | 5 m | 64130 03005 |
| HF310SP | 90kg | 10 m | 64130 03010 |

Gripple függesztő M8 menetes véggel



| | | | |
|----------|------|------|-------------|
| XP21EF8 | 45kg | 1 m | 64130 67900 |
| XP22EF8 | 45kg | 2 m | 64130 68120 |
| XP23EF8 | 45kg | 3 m | 64130 68330 |
| XP24EF8 | 45kg | 4 m | 64130 55020 |
| XP25EF8 | 45kg | 5 m | 64130 68750 |
| XP210EF8 | 45kg | 10 m | 64130 67680 |

Gripple függesztő M10 menetes véggel

| | | | |
|-----------|------|------|-------------|
| XP21EF10 | 45kg | 1 m | 64130 67870 |
| XP22EF10 | 45kg | 2 m | 64130 68090 |
| XP23EF10 | 45kg | 3 m | 64130 68300 |
| XP24EF10 | 45kg | 4 m | 64130 68510 |
| XP25EF10 | 45kg | 5 m | 64130 68720 |
| XP210EF10 | 45kg | 10 m | 64130 67650 |

| | | | |
|-----------|-------|------|-------------|
| HF41EF10 | 225kg | 1 m | 64130 04001 |
| HF42EF10 | 225kg | 2 m | 64130 04002 |
| HF43EF10 | 225kg | 3 m | 64130 04003 |
| HF44EF10 | 225kg | 4 m | 64130 04004 |
| HF45EF10 | 225kg | 5 m | 64130 04005 |
| HF410EF10 | 225kg | 10 m | 64130 04010 |

Gripple függesztő acélkampós véggel



| | | | |
|---------|------|-----|-------------|
| XP11TH | 15kg | 1m | 64130 66880 |
| XP12TH | 15kg | 2m | 64130 67060 |
| XP13TH | 15kg | 3m | 64130 67230 |
| XP14TH | 15kg | 4m | 64130 67410 |
| XP15TH | 15kg | 5m | 64130 67590 |
| XP110TH | 15kg | 10m | 64130 66710 |

| | | | |
|---------|------|------|-------------|
| XP21FR | 45kg | 1 m | 64130 67980 |
| XP22FR | 45kg | 2 m | 64130 55070 |
| XP23FR | 45kg | 3 m | 64130 55112 |
| XP24FR | 45kg | 4 m | 64130 68610 |
| XP25FR | 45kg | 5 m | 64130 68830 |
| XP210FR | 45kg | 10 m | 64130 67760 |

| | | | |
|---------|-------|------|-------------|
| HF41FR | 225kg | 1 m | 64130 02601 |
| HF42FR | 225kg | 2 m | 64130 02602 |
| HF43FR | 225kg | 3 m | 64130 02603 |
| HF44FR | 225kg | 4 m | 64130 02604 |
| HF45FR | 225kg | 5 m | 64130 02605 |
| HF410FR | 225kg | 10 m | 64130 02610 |

| | | | |
|---------|------|------|-------------|
| XP21SP | 45kg | 1 m | 64130 68000 |
| XP22SP | 45kg | 2 m | 64130 68210 |
| XP23SP | 45kg | 3 m | 64130 68420 |
| XP24SP | 45kg | 4 m | 64130 68630 |
| XP25SP | 45kg | 5 m | 64130 68850 |
| XP210SP | 45kg | 10 m | 64130 67780 |

| | | | |
|----------|------|------|-------------|
| HF31EF8 | 90kg | 1 m | 64130 03701 |
| HF32EF8 | 90kg | 2 m | 64130 03702 |
| HF33EF8 | 90kg | 3 m | 64130 03703 |
| HF34EF8 | 90kg | 4 m | 64130 03704 |
| HF35EF8 | 90kg | 5 m | 64130 03705 |
| HF310EF8 | 90kg | 10 m | 64130 03710 |

| | | | |
|-----------|------|------|-------------|
| HF31EF10 | 90kg | 1 m | 64130 03901 |
| HF32EF10 | 90kg | 2 m | 64130 03902 |
| HF33EF10 | 90kg | 3 m | 64130 03903 |
| HF34EF10 | 90kg | 4 m | 64130 03904 |
| HF35EF10 | 90kg | 5 m | 64130 03905 |
| HF310EF10 | 90kg | 10 m | 64130 03910 |

| | | | |
|---------|------|-----|-------------|
| XP21TH | 45kg | 1m | 64130 68020 |
| XP22TH | 45kg | 2m | 64130 68230 |
| XP23TH | 45kg | 3m | 64130 68440 |
| XP24TH | 45kg | 4m | 64130 68650 |
| XP25TH | 45kg | 5m | 64130 68870 |
| XP210TH | 45kg | 10m | 64130 67800 |

Érvényes: 2024. június 1-től

1139 Budapest Lomb u. 15. • Telefon: +36 1 239-3241 • E-mail: info@duoverzio.hu • web: www.duoverzio.hu
 9028 Győr, Sashegy (81-es út) • Telefon: 96 523-893 ♦ 8000 Székesfehérvár Raktár u. 7. • Telefon: 22 500-560
 4400 Nyíregyháza Tambura utca 1. • Telefon: 21 300-4035

FÜGGESZTŐK, ÁTHIDALÓK

| típusjel | megrendelési szám | | | egységár Ft+ÁFA | típusjel | megrendelési szám | | | egységár Ft+ÁFA |
|---|-------------------|-------|-------------|--------------------|------------|-------------------|-------|-------------|--------------------|
| Gripple függesztő szerelősínhez hurkos véggel | | | | | | | | | |
| UGR21FR | 45kg | 1 m | 64130 65050 | | UGR31FR | 90kg | 1m | 64130 65380 | |
| UGR22FR | 45kg | 2 m | 64130 65110 | | UGR32FR | 90kg | 2m | 64130 65420 | |
| UGR23FR | 45kg | 3 m | 64130 65170 | | UGR33FR | 90kg | 3m | 64130 65460 | |
| UGR24FR | 45kg | 4 m | 64130 65230 | | UGR34FR | 90kg | 4m | 64130 65500 | |
| UGR25FR | 45kg | 5 m | 64130 65290 | | UGR35FR | 90kg | 5m | 64130 65540 | |
| UGR210FR | 45kg | 10 m | 64130 64990 | | UGR310FR | 90kg | 10m | 64130 65340 | |
| Gripple függesztő szerelősínhez stop véggel | | | | | | | | | |
| UGR21SP | 45kg | 1m | 64130 65060 | | UGR31SP | 90kg | 1m | 64130 65390 | |
| UGR22SP | 45kg | 2m | 64130 65120 | | UGR32SP | 90kg | 2m | 64130 65430 | |
| UGR23SP | 45kg | 3m | 64130 65180 | | UGR33SP | 90kg | 3m | 64130 65470 | |
| UGR24SP | 45kg | 4m | 64130 65240 | | UGR34SP | 90kg | 4m | 64130 65510 | |
| UGR25SP | 45kg | 5m | 64130 65300 | | UGR35SP | 90kg | 5m | 64130 65550 | |
| UGR210SP | 45kg | 10m | 64130 65000 | | UGR310SP | 90kg | 10m | 64130 65350 | |
| Gripple függesztő szerelősínhez M8 menetes véggel | | | | | | | | | |
| UGR21EF8 | 45kg | 1m | 64130 65040 | | UGR31EF8 | 90kg | 1m | 64130 65370 | |
| UGR22EF8 | 45kg | 2m | 64130 65100 | | UGR32EF8 | 90kg | 2m | 64130 65410 | |
| UGR23EF8 | 45kg | 3m | 64130 65160 | | UGR33EF8 | 90kg | 3m | 64130 65450 | |
| UGR24EF8 | 45kg | 4m | 64130 65220 | | UGR34EF8 | 90kg | 4m | 64130 65490 | |
| UGR25EF8 | 45kg | 5m | 64130 65280 | | UGR35EF8 | 90kg | 5m | 64130 65530 | |
| UGR210EF8 | 45kg | 10m | 64130 64980 | | UGR310EF8 | 90kg | 10m | 64130 65330 | |
| Gripple függesztő szerelősínhez M10 menetes véggel | | | | | | | | | |
| UGR21EF10 | 45kg | 1m | 64130 65030 | | UGR31EF10 | 90kg | 1m | 64130 65360 | |
| UGR22EF10 | 45kg | 2m | 64130 65090 | | UGR32EF10 | 90kg | 2m | 64130 65400 | |
| UGR23EF10 | 45kg | 3m | 64130 65150 | | UGR33EF10 | 90kg | 3m | 64130 65440 | |
| UGR24EF10 | 45kg | 4m | 64130 65210 | | UGR34EF10 | 90kg | 4m | 64130 65480 | |
| UGR25EF10 | 45kg | 5m | 64130 65270 | | UGR35EF10 | 90kg | 5m | 64130 65520 | |
| UGR210EF10 | 45kg | 10m | 64130 64970 | | UGR310EF10 | 90kg | 10m | 64130 65320 | |
| Gripple Y függesztő kampós véggel | | | | | | | | | |
| Y1AJ150EC | 10kg | 150mm | 64130 18201 | | Y1AJ300EC | 10kg | 300mm | 64130 18203 | |
| Y2AJ150EC | 45kg | 150mm | 64130 18301 | | Y2AJ300EC | 45kg | 300mm | 64130 18303 | |
| Y3AJ150EC | 90kg | 150mm | 64130 18401 | | Y3AJ300EC | 90kg | 300mm | 64130 18403 | |
| Y1AJ500EC | 10kg | 500mm | 64130 18205 | | Y1AJ800EC | 10kg | 800mm | 64130 18208 | |
| Y2AJ500EC | 45kg | 500mm | 64130 18305 | | Y2AJ800EC | 45kg | 800mm | 64130 18308 | |
| Y3AJ500EC | 90kg | 500mm | 64130 18405 | | Y3AJ800EC | 90kg | 800mm | 64130 18408 | |
| Gripple áthidaló rendszer | | | | | | | | | |
| áthidaló sodrony | | | | | | | | | |
| CTI34 | 30kg | 4 m | 64130 21304 | | CTI64 | 100kg | 4 m | 64130 21404 | |
| CTI36 | 30kg | 6 m | 64130 21306 | | CTI66 | 100kg | 6 m | 64130 21406 | |
| CTI38 | 30kg | 8 m | 64130 21308 | | CTI68 | 100kg | 8 m | 64130 21408 | |
| CTI310 | 30kg | 10 m | 64130 21310 | | CTI610 | 100kg | 10 m | 64130 21410 | |
| CTI312 | 30kg | 12 m | 64130 21312 | | CTI612 | 100kg | 12 m | 64130 21412 | |
| CTI315 | 30kg | 15 m | 64130 21315 | | CTI615 | 100kg | 15 m | 64130 21415 | |
| CTI320 | 30kg | 20 m | 64130 21320 | | CTI620 | 100kg | 20 m | 64130 21420 | |
| CTI325 | 30kg | 25 m | 64130 21325 | | CTI625 | 100kg | 25 m | 64130 21425 | |
| CTI330 | 30kg | 30 m | 64130 21330 | | CTI630 | 100kg | 30 m | 64130 21430 | |
| CTI335 | 30kg | 35 m | 64130 21335 | | CTI635 | 100kg | 35 m | 64130 21435 | |
| CTI340 | 30kg | 40 m | 64130 21340 | | CTI640 | 100kg | 40 m | 64130 21440 | |
| függesztő | | | | | | | | | |
| XP11CC3 | 15kg | 1 m | 64130 66730 | | XP21CC6 | 45kg | 1 m | 64130 67820 | |
| XP12CC3 | 15kg | 2 m | 64130 66900 | | XP22CC6 | 45kg | 2 m | 64130 68040 | |
| XP13CC3 | 15kg | 3 m | 64130 67080 | | XP23CC6 | 45kg | 3 m | 64130 68250 | |
| XP14CC3 | 15kg | 4 m | 64130 67250 | | XP24CC6 | 45kg | 4 m | 64130 68460 | |
| XP15CC3 | 15kg | 5 m | 64130 67430 | | XP25CC6 | 45kg | 5 m | 64130 68670 | |







Érvényes: 2024. június 1-től

Áraink letölthetők honlapunkról: www.duoverzio.hu/arlista

1139 Budapest Lomb u. 15. • Telefon:+36 1 239-3241 • E-mail: info@duoverzio.hu • web: www.duoverzio.hu

2800 Tatabánya Búzavirág utca 8. • Telefon: 34 510-842 ♦ 6728 Szeged Dorozsmai út 17-19 • Telefon: 62 541-434

| | terhelhetőség | méret | egység | csom. egység | megrendelési szám | egységár Ft+ÁFA |
|---|-----------------------------|----------|--------|--------------|-------------------|-----------------|
| Fast Trak függesztőszár | | | | | | |
|  | FTT-200-10 | 150kg | 200mm | db | 10 | 64130 75770 |
| | FTT-300-10 | 150kg | 300mm | db | 10 | 64130 75997 |
| | FTT-400-10 | 150kg | 400mm | db | 10 | 64130 75998 |
| | FTT-500-10 | 150kg | 500mm | db | 10 | 64130 75999 |
| | FTT-600-10 | 150kg | 600mm | db | 10 | 64130 75780 |
| | FTT-700-10 | 150kg | 700mm | db | 10 | 64130 75800 |
| | FTT-800-10 | 150kg | 800mm | db | 10 | 64130 76000 |
| | FTT-900-10 | 150kg | 900mm | db | 10 | 64130 76001 |
| | FTT-1000-10 | 150kg | 1000mm | db | 10 | 64130 75991 |
| | FTT-1100-10 | 150kg | 1100mm | db | 10 | 64130 75992 |
| | FTT-1200-10 | 150kg | 1200mm | db | 10 | 64130 75993 |
| | FTT-1300-10 | 150kg | 1300mm | db | 10 | 64130 75994 |
| | FTT-1400-10 | 150kg | 1400mm | db | 10 | 64130 75995 |
| | FTT-1500-10 | 150kg | 1500mm | db | 10 | 64130 75996 |
| Fast Trak Standard tartó | | | | | | |
|  | FTB-170-5 | 200kg | 239mm | db | 5 | 64130 75961 |
| | FTB-270-5 | 200kg | 339mm | db | 5 | 64130 75962 |
| | FTB-370-5 | 200kg | 439mm | db | 5 | 64130 75760 |
| | FTB-470-5 | 200kg | 539mm | db | 5 | 64130 75790 |
| | FTB-570-5 | 200kg | 639mm | db | 5 | 64130 75963 |
| | FTB-670-5 | 200kg | 739mm | db | 5 | 64130 75964 |
| | FTB-770-5 | 200kg | 839mm | db | 5 | 64130 75965 |
| | FTB-870-5 | 200kg | 939mm | db | 5 | 64130 75966 |
|  | FTB-970-5 | 200kg | 1039mm | db | 5 | 64130 75967 |
| | FTB-1070-5 | 200kg | 1139mm | db | 5 | 64130 75956 |
| | FTB-1170-5 | 200kg | 1239mm | db | 5 | 64130 75957 |
| | FTB-1270-5 | 200kg | 1339mm | db | 5 | 64130 75958 |
| | FTB-1370-5 | 200kg | 1439mm | db | 5 | 64130 75959 |
| | FTB-1470-5 | 175kg | 1539mm | db | 5 | 64130 75960 |
| Fast Trak Low profile tartó | | | | | | |
|  | FTBL-190-5 | 195kg | 235mm | db | 5 | 64130 75973 |
| | FTBL-290-5 | 135kg | 335mm | db | 5 | 64130 75974 |
| | FTBL-390-5 | 110kg | 435mm | db | 5 | 64130 75975 |
| | FTBL-490-5 | 95kg | 535mm | db | 5 | 64130 75976 |
| | FTBL-590-5 | 85kg | 635mm | db | 5 | 64130 75977 |
| | FTBL-690-5 | 75kg | 735mm | db | 5 | 64130 75978 |
| | FTBL-790-5 | 60kg | 835mm | db | 5 | 64130 75979 |
| | FTBL-890-5 | 60kg | 935mm | db | 5 | 64130 75980 |
| | FTBL-990-5 | 50kg | 1035mm | db | 5 | 64130 75981 |
| | FTBL-1090-5 | 45kg | 1135mm | db | 5 | 64130 75968 |
| | FTBL-1190-5 | 40kg | 1235mm | db | 5 | 64130 75969 |
| | FTBL-1290-5 | 35kg | 1335mm | db | 5 | 64130 75970 |
| | FTBL-1390-5 | 35kg | 1435mm | db | 5 | 64130 75971 |
| | FTBL-1490-5 | 30kg | 1535mm | db | 5 | 64130 75972 |
| Fast Trak egyes tartó, egyoldalas | | | | | | |
| | FTBS-180-5 | 15kg | 180mm | db | 5 | 64130 75982 |
| | FTBT-200-5 | 30kg | 210mm | db | 5 | 64130 75986 |
| | FTBT-300-5 | 30kg | 310mm | db | 5 | 64130 75987 |
| | FTBT-400-5 | 30kg | 410mm | db | 5 | 64130 75988 |
| Fast Trak egyes tartó, kétoldalas | | | | | | |
| | FTBSG-130-5 | 2x22,5kg | 607mm | db | 5 | 64130 75983 |
| | FTBSG-240-5 | 2x22,5kg | 827mm | db | 5 | 64130 75984 |
| | FTBSG-350-5 | 2x22,5kg | 1047mm | db | 5 | 64130 75985 |
|  | Tálca rögzítő klipsz | | | | | |
| | CTC2100P-100 | | | db | 100 | 64130 70120 |

Érvényes: 2024. június 1-től

1139 Budapest Lomb u. 15. • Telefon: +36 1 239-3241 • E-mail: info@duoverzio.hu • web: www.duoverzio.hu
 9028 Győr, Sashegy (81-es út) • Telefon: 96 523-893 ♦ 8000 Székesfehérvár Raktár u. 7. • Telefon: 22 500-560
 4400 Nyíregyháza Tambura utca 1. • Telefon: 21 300-4035

FÜGGESZTŐ CSOMAGOK

| | terhelhetőség | egység | csom. egység | megrendelési szám | egységár Ft+ÁFA |
|---|---------------|--------|-----------------|-------------------|--------------------|
| Komplett csomagok | | | | | |
| PBL30B1550 csomag (1.5mm/50m sodrony és 30db B-Lock kapocs) | 35kg | kit | 1 | 64130 76005 | |
| PBL100B15150 csomag (1.5mm/150m sodrony és 100db B-Lock kapocs) | 35kg | kit | 1 | 64130 76004 | |
| Feszítők | | | | | |
| BL1525B30 B-Lock kapocs 30db tasakban 1.5 és 2.5 sodronyhoz | 35/70kg | kit | 1 | 64130 75934 | |
| BL1525B100 B-Lock kapocs 100db dobozban 1.5 és 2.5 sodronyhoz | 35/70kg | kit | 1 | 64130 75933 | |
| BL1525B500 B-Lock kapocs 500db vödörben 1.5 és 2.5 sodronyhoz | 35/70kg | kit | 1 | 64130 75935 | |
| Sodronyok | | | | | |
| BL1550 B-Lock 1.5mm 7x7 sodrony 50m dobon | | db | 1 | 64130 75937 | |
| BL15150 B-Lock 1.5mm 7x7 sodrony 150m dobon | | db | 1 | 64130 75932 | |
| BL15400 B-Lock 1.5mm 7x7 sodrony 400m dobon | | db | 1 | 64130 75936 | |
| BL2100 B-Lock 2.0mm 7x7 sodrony 100m dobon | | db | 1 | 64130 75943 | |
| BL2150 B-Lock 2.0mm 7x7 sodrony 150m dobon | | db | 1 | 64130 75944 | |
| BL2550 B-Lock 2.5mm 7x7 sodrony 50m dobon | | db | 1 | 64130 75946 | |
| BL25150 B-Lock 2.5mm 7x7 sodrony 150m dobon | | db | 1 | 64130 75945 | |
| Kézi sodronyvágó | | | | | |
| BLCUT sodronyvágó 1,5-3mm átmérőig | | db | 1 | 64130 75953 | |
| Rögzítő kampó és behelyező szerszám | | | | | |
| BLHK30P rögzítő 30db tasakban | 45kg | kit | 1 | 64130 75955 | |
| BLHK100P rögzítő 100db dobozban | 45kg | kit | 1 | 64130 75954 | |
| Méretre szabott sodronyok | | | | | |
| BL15FR2 sodrony 1,5mm hossz 2m hurok végződés | 35kg | db | 1 | 64130 75940 | |
| BL15FR3 sodrony 1,5mm hossz 3m hurok végződés | 35kg | db | 1 | 64130 75941 | |
| BL15FR5 sodrony 1,5mm hossz 5m hurok végződés | 35kg | db | 1 | 64130 75942 | |
| BL25FR2 sodrony 2,5mm hossz 2m hurok végződés | 70kg | db | 1 | 64130 75948 | |
| BL25FR3 sodrony 2,5mm hossz 3m hurok végződés | 70kg | db | 1 | 64130 75949 | |
| BL25FR5 sodrony 2,5mm hossz 5m hurok végződés | 70kg | db | 1 | 64130 75950 | |
| BL15EF62 sodrony 1,5mm hossz 2m M6 menetes végződés | 35kg | db | 1 | 64130 75938 | |
| BL15EF63 sodrony 1,5mm hossz 3m M6 menetes végződés | 35kg | db | 1 | 64130 75939 | |
| BL25EF83 sodrony 2,5mm hossz 3m M8 menetes végződés | 70kg | db | 1 | 64130 75947 | |







Érvényes: 2024. június 1-től

Áraink letölthetők honlapunkról: www.duoverzio.hu/arlista

1139 Budapest Lomb u. 15. • Telefon:+36 1 239-3241 • E-mail:info@duoverzio.hu • web:www.duoverzio.hu

2800 Tatabánya Búzavirág utca 8. • Telefon: 34 510-842 ♦ 6728 Szeged Dorozsmai út 17-19 • Telefon: 62 541-434

Engedménycsoport: 4

| | jel | egység | csom. egység | megrendelési szám | egységár Ft+ÁFA |
|--|---|------------|-----------------|-------------------|--------------------|
| Szigetetlen érvéghüvely | | | | | |
|  | Szigetetlen érvéghüvely 0,75/12 ónozott | 270074 | db | 1000 | 72270 07400 |
| | Szigetetlen érvéghüvely 0,75/12 ónozott | 270074/500 | db | 500 | 72270 07401 |
| | Szigetetlen érvéghüvely 1/10 ónozott | 270078 | db | 1000 | 72270 07800 |
| | Szigetetlen érvéghüvely 1/10 ónozott | 270078/500 | db | 500 | 72270 07801 |
| | Szigetetlen érvéghüvely 1,5/10 ónozott | 270082 | db | 1000 | 72270 08200 |
| | Szigetetlen érvéghüvely 1,5/10 ónozott | 270082/500 | db | 500 | 72270 08201 |
| | Szigetetlen érvéghüvely 2,5/12 ónozott | 270090 | db | 1000 | 72270 09000 |
| | Szigetetlen érvéghüvely 2,5/12 ónozott | 270090/500 | db | 500 | 72270 09001 |
| | Szigetetlen érvéghüvely 4/12 ónozott | 270096 | db | 1000 | 72270 09600 |
| | Szigetetlen érvéghüvely 4/12 ónozott | 270096/500 | db | 500 | 72270 09601 |
| | Szigetetlen érvéghüvely 6/15 ónozott | 270104 | db | 1000 | 72270 10400 |
| | Szigetetlen érvéghüvely 10/15 ónozott | 270110 | db | 1000 | 72270 11000 |
| | Szigetetlen érvéghüvely 16/15 ónozott | 270116 | db | 250 | 72270 11600 |
| | Szigetetlen érvéghüvely 25/18 ónozott | 270122 | db | 250 | 72270 12200 |
| | Szigetetlen érvéghüvely 35/25 ónozott | 270128 | db | 100 | 72270 12800 |
| | Szigetetlen érvéghüvely 50/22 ónozott | 270131 | db | 100 | 72270 13100 |
| | Szigetetlen érvéghüvely 70/25 ónozott | 270132 | db | 100 | 72270 13200 |
| Szigetelt érvéghüvely | | | | | |
|  | Szigetelt érvéghüvely 0,5/8 ónozott Cu, narancs | 270719 | db | 100 | 72270 71900 |
| | Szigetelt érvéghüvely 0,75/8 ónozott Cu, fehér | 270721 | db | 100 | 72270 72100 |
| | Szigetelt érvéghüvely 1/8 ónozott Cu, sárga | 270723 | db | 100 | 72270 72300 |
| | Szigetelt érvéghüvely 1,5/8 ónozott Cu, piros | 270725 | db | 100 | 72270 72500 |
| | Szigetelt érvéghüvely 2,5/8 ónozott Cu, kék | 270810 | db | 100 | 72270 81000 |
| | Szigetelt érvéghüvely 4/10 ónozott Cu, szürke | 270814 | db | 100 | 72270 81400 |
| | Szigetelt érvéghüvely 6/12 ónozott Cu, fekete | 270738 | db | 100 | 72270 73800 |
| | Szigetelt érvéghüvely 6/18 ónozott Cu, fekete | 270740 | db | 100 | 72270 74000 |
| | Szigetelt érvéghüvely 10/12 ónozott Cu, csont | 270742 | db | 100 | 72270 74200 |
| | Szigetelt érvéghüvely 10/18 ónozott Cu, csont | 270744 | db | 100 | 72270 74400 |
| | Szigetelt érvéghüvely 16/12 ónozott Cu, zöld | 270746 | db | 100 | 72270 74600 |
| | Szigetelt érvéghüvely 16/18 ónozott Cu, zöld | 270748 | db | 100 | 72270 74800 |
| | Szigetelt érvéghüvely 25/16 ónozott Cu, barna | 270750 | db | 50 | 72270 75000 |
|  | Szigetelt iker érvéghüvely 0,75/8 szürke | 270780 | db | 100 | 72270 78000 |
| | Szigetelt iker érvéghüvely 1/8 piros | 270784 | db | 100 | 72270 78400 |
| | Szigetelt iker érvéghüvely 1,5/8 fekete | 270788 | db | 100 | 72270 78800 |
| | Szigetelt iker érvéghüvely 2,5/10 kék | 270792 | db | 100 | 72270 79200 |
| | Szigetelt iker érvéghüvely 4,0/12 szürke | 270796 | db | 100 | 72270 79600 |
| | Szigetelt iker érvéghüvely 6,0/14 sárga | 270797 | db | 100 | 72270 79700 |
| | Szigetelt iker érvéghüvely 10/14 piros | 270798 | db | 100 | 72270 79800 |
| | Szigetelt iker érvéghüvely 16/16 kék | 270799 | db | 100 | 72270 79900 |
| HAUPA kábelkötegelő, natúr | | | | | |
| | Talp kábelkötegelőhöz 28 x 28 mm 4,8 mm natúr | 262162 | db | 100 | 72262 16200 |
|  | Kábelkötegelő 100 x 2,5 mm | 262502 | db | 100 | 72262 50200 |
| | Kábelkötegelő 142 x 3,2 mm | 262508 | db | 100 | 72262 50800 |
| | Kábelkötegelő 199 x 4,8 mm | 262516 | db | 100 | 72262 51600 |
| | Kábelkötegelő 302 x 4,8 mm | 262520 | db | 100 | 72262 52000 |
| | Kábelkötegelő 371 x 4,8 mm | 262522 | db | 100 | 72262 52200 |
| | Kábelkötegelő 370 x 7,6 mm | 262532 | db | 100 | 72262 53200 |
| Kábelkötegelő fekete UV-álló | | | | | |
|  | Kábelkötegelő 100 x 2,5 mm fekete* | 262602 | db | 100 | 72262 60200 |
| | Kábelkötegelő 142 x 3,2 mm fekete* | 262608 | db | 100 | 72262 60800 |
| | Kábelkötegelő 292 x 3,6 mm fekete* | 262610 | db | 100 | 72262 61000 |
| | Kábelkötegelő 203 x 4,6 mm fekete* | 262616 | db | 100 | 72262 61600 |
| | Kábelkötegelő 250 x 4,8 mm fekete* | 262618 | db | 100 | 72262 61800 |
| | Kábelkötegelő 302 x 4,8 mm fekete* | 262620 | db | 100 | 72262 62000 |
| | Kábelkötegelő 371 x 4,8 mm fekete* | 262622 | db | 100 | 72262 62200 |
| | Kábelkötegelő 370 x 7,6 mm fekete* | 262632 | db | 100 | 72262 63200 |
| | Kábelkötegelő 425 x 8,8 mm fekete* | 262636 | db | 50 | 72262 63600 |

Érvényes: 2024. június 1-től

1139 Budapest Lomb u. 15. • Telefon: +36 1 239-3241 • E-mail: info@duoverzio.hu • web: www.duoverzio.hu
9028 Győr, Sashegy (81-es út) • Telefon: 96 523-893 ♦ 8000 Székesfehérvár Raktár u. 7. • Telefon: 22 500-560
4400 Nyíregyháza Tambura utca 1. • Telefon: 21 300-4035

HAUPA KÁBELSARUK

| | jel | egység | csom. egység | megrendelési szám | egységár Ft+ÁFA |
|--|--------|--------|-----------------|-------------------|--------------------|
| Préselhető kábelcsatlakozó, ónozott DIN 46235 | | | | | |
| Préselhető kábelcsatlakozó, ónozott 10 M6 | 290410 | db | 100 | 72290 41000 | |
| Préselhető kábelcsatlakozó, ónozott 10 M8 | 290412 | db | 100 | 72290 41200 | |
| Préselhető kábelcsatlakozó, ónozott 16 M6 | 290416 | db | 50 | 72290 41600 | |
| Préselhető kábelcsatlakozó, ónozott 16 M8 | 290418 | db | 50 | 72290 41800 | |
| Préselhető kábelcsatlakozó, ónozott 25 M6 | 290424 | db | 50 | 72290 42400 | |
| Préselhető kábelcsatlakozó, ónozott 25 M8 | 290426 | db | 50 | 72290 42600 | |
| Préselhető kábelcsatlakozó, ónozott 25 M10 | 290428 | db | 50 | 72290 42800 | |
| Préselhető kábelcsatlakozó, ónozott 35 M8 | 290434 | db | 25 | 72290 43400 | |
| Préselhető kábelcsatlakozó, ónozott 35 M10 | 290436 | db | 25 | 72290 43600 | |
| Préselhető kábelcsatlakozó, ónozott 50 M8 | 290440 | db | 25 | 72290 44000 | |
| Préselhető kábelcsatlakozó, ónozott 50 M10 | 290442 | db | 25 | 72290 44200 | |
| Préselhető kábelcsatlakozó, ónozott 70 M8 | 290448 | db | 25 | 72290 44800 | |
| Préselhető kábelcsatlakozó, ónozott 70 M10 | 290450 | db | 25 | 72290 45000 | |
| Préselhető kábelcsatlakozó, ónozott 95 M10 | 290456 | db | 15 | 72290 45600 | |
| Préselhető kábelcsatlakozó, ónozott 95 M12 | 290458 | db | 15 | 72290 45800 | |
| Préselhető kábelcsatlakozó, ónozott 120 M10 | 290462 | db | 20 | 72290 46200 | |
| Préselhető kábelcsatlakozó, ónozott 120 M12 | 290464 | db | 20 | 72290 46400 | |
| Préselhető kábelcsatlakozó, ónozott 150 M10 | 290470 | db | 15 | 72290 47000 | |
| Préselhető kábelcsatlakozó, ónozott 150 M12 | 290472 | db | 15 | 72290 47200 | |
| Préselhető kábelcsatlakozó, ónozott 185 M10 | 290478 | db | 12 | 72290 47800 | |
| Préselhető kábelcsatlakozó, ónozott 185 M12 | 290480 | db | 12 | 72290 48000 | |
| Préselhető kábelcsatlakozó, ónozott 240 M12 | 290486 | db | 8 | 72290 48600 | |
| Préselhető kábelcsatlakozó, ónozott 240 M16 | 290488 | db | 8 | 72290 48800 | |

Engedménycsoport: 4



KAISER SÜLLYESZTETT DOBOZOK

Szerelvénydoboz

| | | |
|--|----|-------------|
| KAISER 105541 szerelvénydoboz \varnothing 60 mm, magassága 45 mm | db | 63061 05541 |
| KAISER 155541 mélyített szerelvénydoboz \varnothing 60 mm, magassága 66 mm | db | 63061 55541 |

Körmös dobozfedél

| | | | | |
|--|------------------|----|-----|-------------|
| KAISER 1159-31 \varnothing 60 dobozhoz | \varnothing 72 | db | 500 | 63061 15931 |
| KAISER 1174-31 \varnothing 70 dobozhoz | \varnothing 85 | db | 500 | 63061 17431 |
| KAISER 1184-25 \varnothing 80 dobozhoz | \varnothing 95 | db | 250 | 63061 18425 |

Vakolatkiegyenlítő gyűrű

| | | | | |
|--|----|----|----|-------------|
| KAISER 1155-61 \varnothing 60 dobozhoz | 12 | db | 25 | 63061 15561 |
| KAISER 1155-62 \varnothing 60 dobozhoz | 24 | db | 25 | 63061 15562 |

HaloX lámpahely doboz

| | | | | |
|---|----------------------|----|----|-------------|
| KAISER 1290-40 törpefeszültségű lámpákhoz | \varnothing 130 | db | 10 | 63061 29040 |
| KAISER 1290-41 lámpadoboz trafótartóval | \varnothing 130 | db | 10 | 63061 29041 |
| KAISER 1290-47 előlap lámpadobozhoz | \varnothing 68 | db | 10 | 63061 29047 |
| KAISER 1290-49 előlap lámpadobozhoz | \varnothing 100 | db | 10 | 63061 29049 |
| KAISER 1290-51 univerzális előlap lámpadobozhoz | \varnothing 40-100 | db | 10 | 63061 29051 |

Tűzgátló doboz EI30-EI90 tűzvédelmi falakba

| | | | |
|--|----|---|-------------|
| KAISER 9463-02 \varnothing 68 szerelvénydoboz, 49mm mély | db | 1 | 63069 46302 |
| KAISER 9464-02 \varnothing 68 szerelvénydoboz, 62mm mély | db | 1 | 63069 46402 |

Tűzgátló doboz gipszkarton falazatba (F90)

| | | | |
|--|----|---|-------------|
| KAISER 9463-01 \varnothing 74 szerelvénydoboz, 44mm mély | db | 1 | 63069 46301 |
| KAISER 9464-01 \varnothing 74 szerelvénydoboz, 54mm mély | db | 1 | 63069 46401 |

Hangszigetelő doboz gipszkarton falazatba

| | | | |
|--|----|---|-------------|
| KAISER 9069-03 \varnothing 68 szerelvénydoboz, 49mm mély | db | 1 | 63069 06903 |
| KAISER 9069-04 \varnothing 68 szerelvénydoboz, 61mm mély | db | 1 | 63069 06904 |

Engedménycsoport: 4



Érvényes: 2024. június 1-től

Áraink letölthetők honlapunkról: www.duoverzio.hu/arlista

1139 Budapest Lomb u. 15. • Telefon:+36 1 239-3241 • E-mail:info@duoverzio.hu • web:www.duoverzio.hu

2800 Tatabánya Búzavirág utca 8. • Telefon: 34 510-842 ♦ 6728 Szeged Dorozsmai út 17-19 • Telefon: 62 541-434

Külső villámvédelem - javasolt rendelési számok

| | | |
|----|----------------------------------|------------------|
| 1 | Gerincnygel kiemeléssel | 111 180, 111 181 |
| 2 | Multi-kapocs | 1270 |
| 3 | Földelő csőbilincs | 1240-1249 |
| 4 | Felfogó rúd | 101 500, 101 020 |
| 5 | Rúdtartó | 110 075, 110 048 |
| 6 | Tetővezeték-tartó | 111 170, 111 171 |
| 7 | Csőbilincs | 110 251 |
| 8 | KS-kapocs egyszerű | 1360 |
| 9 | Esőcsatorna-kapocs | 1302, 111 670 |
| 10 | Hófogórács-kapocs | 1311 |
| 11 | Fali vezeték-tartó | 111 031, 110 047 |
| 12 | Esőcsatorna-bilincs | 111 215 |
| 13 | Szikraköz | 111 060 |
| 14 | Leválasztó-kapocs lapos/kerek | 1340 |
| 15 | Lapos kötegtartó | 1180 |
| 16 | Szigetelés | 1024 |
| 17 | Perem-kapocs | 1334, 111 270 |
| 18 | Villámhárító-huzal | 100 008, 100 010 |
| 19 | Alapföldelő/villámhárító földelő | 100 335 |
| 20 | Átlós kereszt-kapocs | 1354 |
| 21 | Acélköteg tartó | 1319 |

Belső villámvédelem - javasolt rendelési számok

| | | |
|----|----------------------------------|---------------|
| 22 | Potenciálkiegyenlítő sín | 111 070 |
| 23 | A ház elektromos betáplálása | - |
| 24 | Villamos fogyasztásmérő | - |
| 25 | Túlfeszültség levezető | 206 100, 2066 |
| 26 | Elektromos elosztóberendezés | - |
| 27 | Potenciálkiegyenlítő vezeték | - |
| 28 | Vizellátás | - |
| 29 | Gázellátás | - |
| 30 | Olajtartály | - |
| 31 | Olajtartály szellőzője | - |
| 32 | Fürdőkád | - |
| 33 | Gázóra | - |
| 34 | Vízóra | - |
| 35 | Központi fűtés | - |
| 36 | Zuhanyozó | - |
| 37 | Szennyvízelvezetés | - |
| 38 | Elektronikus készülék | - |
| 39 | Másodlagos túlfeszültség-védelem | 206 300 |
| 40 | Telefon | - |

Egyéb alkatrészekkel kapcsolatban kérjük keressék munkatársainkat.

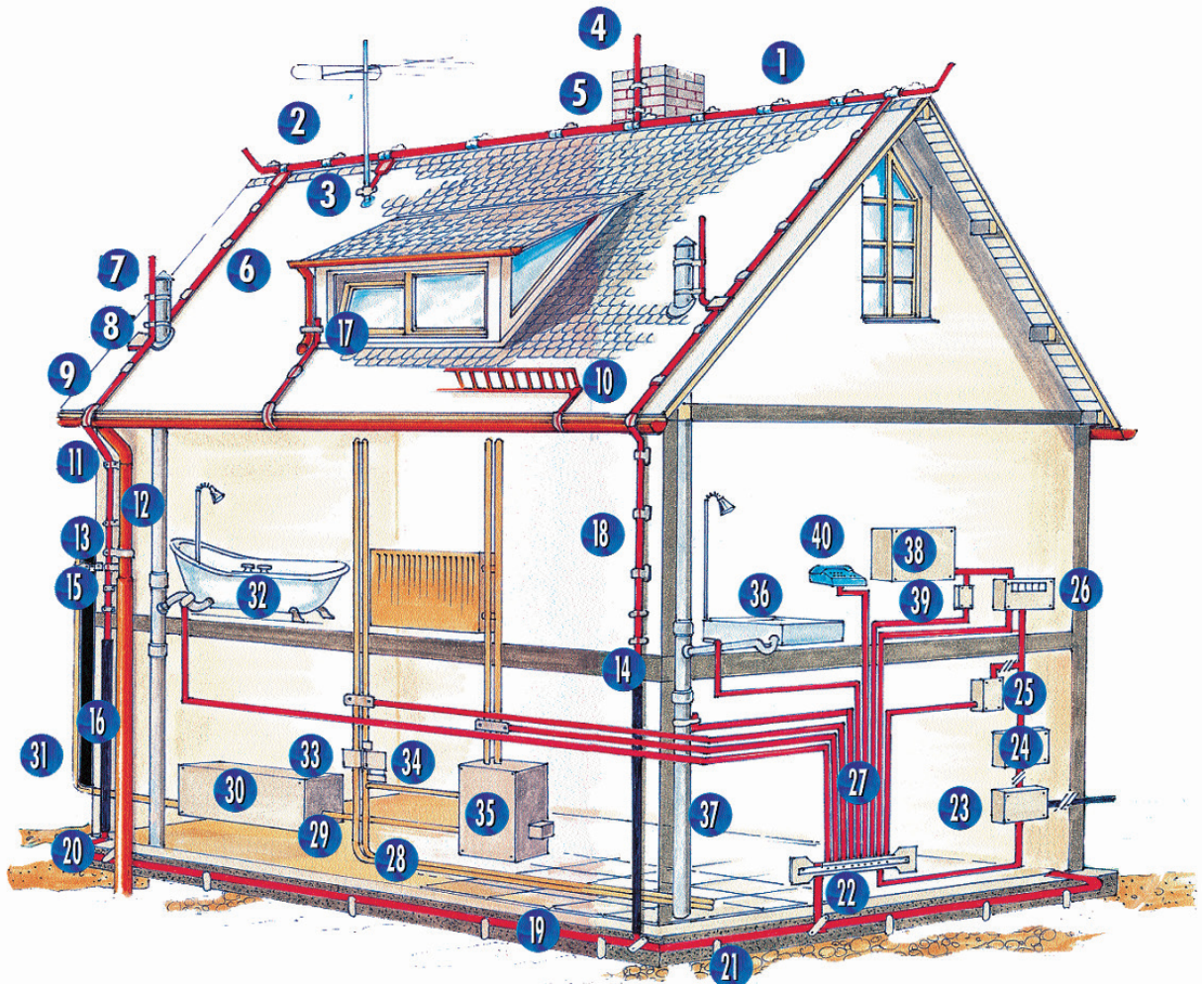

Érvényes: 2024. június 1-től

1139 Budapest Lomb u. 15. • Telefon: +36 1 239-3241 • E-mail: info@duoverzio.hu • web: www.duoverzio.hu
 9028 Győr, Sashegy (81-es út) • Telefon: 96 523-893 ♦ 8000 Székesfehérvár Raktár u. 7. • Telefon: 22 500-560
 4400 Nyíregyháza Tambura utca 1. • Telefon: 21 300-4035

VILLÁMVÉDELEM

| | | | | | csom. egység | megrendelési szám | egységár Ft+ÁFA |
|--|----------|------------|-----------|-----|-----------------|----------------------|--------------------|
| Körkeresztmetszetű huzalok | | | | | | | |
| Acél, tűzihorganyzott Z 350 | 100 008 | ∅8 | 0,40 kg | 50 | 63011 00169 | | |
| Acél, tűzihorganyzott Z 350 | 100 010 | ∅10 | 0,62 kg | 50 | 63011 00170 | | |
| Acél, tűzihorganyzott Z 350 6m-es | 100 010S | ∅10 | 0,62 kg | 6 | 63011 01611 | | |
| Acél, tűzihorganyzott 6m-es | 999 012 | ∅12 | 0,90 kg | 6 | 63011 00467 | | |
| Acél, tűzihorganyzott 6m-es | 999 016 | ∅16 | 1,80 kg | 6 | 63011 00468 | | |
| Acél vezeték PVC köpennyel Rd 8/11mm | 100 121 | ∅11 | 0,44 kg | 50 | 63011 00186 | | |
| Acél vezeték PVC köpennyel Rd 10/13mm | 100 013 | ∅13 | 0,68 kg | 50 | 63011 00173 | | |
| Alumínium AlMgSi 0,5 félkemény F 15 | 100 018 | ∅8 | 0,135 kg | 20 | 63011 00176 | | |
| Alumínium AlMgSi 0,5 lágy F 6 | 100 020 | ∅10 | 0,212 kg | 20 | 63011 00710 | | |
| E-réz félkemény F 25 | 100 028 | ∅8 | 0,45 kg | 50 | 63011 00180 | | |
| Rozsdamentes acél vezeték V2A (1.4301) Rd 8mm | 100 011 | ∅8 | 0,40 kg | 40 | 63011 00171 | | |
| Rozsdamentes acél vezeték V2A (1.4301) Rd 10mm | 100 012 | ∅10 | 0,62 kg | 62 | 63011 00172 | | |
| Rozsdamentes acél vezeték V4A Rd 8mm | 100 014 | ∅8 | 0,40 kg | 40 | 63011 00174 | | |
| Rozsdamentes acél vezeték V4A Rd 10mm | 100 015 | ∅10 | 0,62 kg | 62 | 63011 00175 | | |
| Szalagok | | | | | | | |
| Acél, tűzihorganyzott DIN 48 801 Z 300 | 100 336 | 30 x 3,5 | 0,85 kg/m | 50 | 63011 00189 | | |
| Acél, tűzihorganyzott DIN 48 801 Z 300 | 100 440 | 40 x 4,0 | 1,50 kg | 50 | 63011 00190 | | |
| Rozsdamentes acél V2A, 1.4301, 105mm ² | 100 114 | 30 x 3,5 | 0,83 kg/m | 60 | 63011 00184 | | |
| Rozsdamentes acél V4A, pl. 1.4571, 105mm ² | 100 112 | 30 x 3,5 | 0,83 kg/m | 60 | 63011 00183 | | |
| Felfogórudak | | | | | | | |
| Felfogórúd folytacél tűzihorganyzott | 101 500 | ∅16 x 1500 | | 10 | 63011 00200 | | |
| Felfogórúd folytacél tűzihorganyzott | 101 020 | ∅16 x 2000 | | 10 | 63011 00197 | | |
| Felfogórúd folytacél tűzihorganyzott | 101 003 | ∅16 x 3000 | | 10 | 63011 00195 | | |
| Felfogórudak felfogócsúccsal | | | | | | | |
| ∅16 mm felfogó M16 menettel, ∅10 mm felfogócsúcs | | | | | | | |
| Alu optimális felfogórúd 1,5 m 16/10mm, M16 menettel | 103 111 | 1500 | | 10 | 63011 00215 | | |
| Alu optimális felfogórúd 2 m 16/10mm, M16 menettel | 103 112 | 2000 | | 10 | 63011 00216 | | |
| Alu optimális felfogórúd 2,5 m 16/10mm, M16 menettel | 103 113 | 2500 * | | 10 | 63011 00217 | | |
| Alu optimális felfogórúd 3 m 16/10mm, M16 menettel | 103 114 | 3000 * | | 10 | 63011 00218 | | |
| *csak kiegészítő szigetelt rögzítő-traverzzel | | | | | | | |
| Beton lábázat felfogó rudakhoz M16 menettel | | | | | | | |
| Beton lábázat 12kg, M16 menettel | 103 103 | ∅335x68 | | 1 | 63011 00213 | | |
| Beton lábázat 16kg, M16 menettel | 103 101 | ∅335x88 | | 1 | 63011 00211 | | |
| Beton lábázat 20kg, M16 menettel | 103 110 | ∅335x110 | | 1 | 63011 00214 | | |
| Beton lábázat 25kg, M16 menettel | 103 118 | ∅375x110 | | 1 | 63011 00219 | | |
| Műanyag alátétlemez beton lábazathoz | 103 102 | ∅390x3 | | 1 | 63011 00212 | | |
| Felfogórudak felfogó csúccsal, dőléskiegyenlítéssel | | | | | | | |
| Alu optimális felfogórúd (cső) 1500mm, Rd 10/16mm | 103 170 | 1500 | | 10 | 63011 01017 | | |
| Alu optimális felfogórúd (cső) 2000mm, Rd 10/16mm | 103 171 | 2000 | | 10 | 63011 01018 | | |
| Alu optimális felfogórúd (cső) 2500mm, Rd 10/16mm | 103 172 | 2500 * | | 10 | 63011 01019 | | |
| Alu optimális felfogórúd (cső) 3000mm, Rd 10/16mm | 103 173 | 3000 * | | 10 | 63011 01020 | | |
| Alu optimális felfogórúd (cső) 4000mm, Rd 10/16mm | 103 174 | 4000 * | | 10 | 63011 01523 | | |
| Alu optimális felfogórúd (cső) 5000mm, Rd 10/16mm | 103 174 | 5000 * | | 10 | 63011 01524 | | |
| Alu optimális felfogórúd (cső) 6000mm, Rd 10/16mm | 103 168 | 6000 * | | 10 | 63011 01614 | | |
| *csak kiegészítő szigetelt rögzítő-traverzzel | | | | | | | |
| Beton lábázat 12kg ékrögztővel 8mm | 103 192 | ∅335x68 | | 1 | 63011 10255 | | |
| Beton lábázat 16kg ékrögztővel 8mm | 103 191 | 300x300x80 | | 1 | 63011 01027 | | |
| Niro vezeték tartó (DBP) nemesacél patenttartóval és foglalattal | | | | | | | |
| Niro vezeték tartó védőperemmel, facsavarral és ∅8 tiplivel | 111 031 | ∅8 | | 100 | 63011 00312 | | |
| Niro vezeték tartó védőperemmel, facsavarral és ∅8 tiplivel | 110 080 | ∅10 | | 100 | 63011 00248 | | |
| Vezeték tartó laza szeggel | | | | | | | |
| Acél vezeték tartó laza horganyzott acélszeggel | 110 045 | 100 mm | | 100 | 63011 00234 | | |
| Vezeték tartó ∅8-10 mm körvezetékre, szerelve DIN 84 V2A M6 csavarokkal | | | | | | | |
| Horgany présöntvény acél / horganyzott | | | | | | | |
| Vezeték tartó rozettával | 110 171 | 20 h | | 100 | 63011 00262 | | |
| Vezeték tartó | 110 071 | M8 | 20 h | 100 | 63011 00243 | | |

Engedménycsoport: 4



Érvényes: 2024. június 1-től

Áraink letölthetők honlapunkról: www.duoverzio.hu/arlista

1139 Budapest Lomb u. 15. • Telefon:+36 1 239-3241 • E-mail: info@duoverzio.hu • web: www.duoverzio.hu

2800 Tatabánya Búzavirág utca 8. • Telefon: 34 510-842 ♦ 6728 Szeged Dorozsmai út 17-19 • Telefon: 62 541-434

Engedménycsoport: 4



| | | | csom. egység | megrendelési szám | egységár Ft+ÁFA |
|---|---------|----------------|-----------------|-------------------|--------------------|
| Rúdtartók felfogórúdakhoz és földelés bevezetésekhez | | | | | |
| Rúdtartó laza szeggel, horganyzott acél | 110 048 | ∅ 16, 150 | 50 | 63011 00237 | |
| Rúdtartó rozettával rögzítőcsavarral ∅ 8 tiplivel horgany-acél | 110 175 | ∅ 16/20 h | 100 | 63011 00264 | |
| Rúdtartó M8 belső menettel horgany-acél | 110 075 | ∅ 16/20 h | 100 | 63011 00246 | |
| Tartó lapos szalagokhoz vagy drótkötélhez | | | | | |
| Horganyzott acél tartó ∅ 8 tiplivel | 1180 | 30 x 3,5 | 100 | 63011 00051 | |
| Horganyzott acél tartó ∅ 8 tiplivel | 2037 | 40 x 4,0 | 100 | 63011 00155 | |
| Bilincsek | | | | | |
| Univerzális csőbilincs, nemesacél | 110 251 | ∅ 80-150 | 25 | 63011 00270 | |
| Retesz bilincs bordával, 20 mm széles horganyzott acél | 110 255 | ∅ 80-120 | 25 | 63011 00273 | |
| Vezetéktartók | | | | | |
| Univerzális vezéktartó Niro-kapoccsal nemesacél | 111 015 | ∅ 8, 280 | 100 | 63011 00299 | |
| Univerzális vezéktartó Niro-kapoccsal nemesacél | 111 541 | ∅ 10, 280 | 100 | 63011 00416 | |
| Vezetéktartó kúpcerépéhez, Niro kapoccsal, nemesacél | 111 144 | ∅ 8 | 100 | 63011 00340 | |
| Vezetéktartó kúpcerépéhez, Niro kapoccsal, nemesacél | 111 136 | ∅ 10 | 100 | 63011 00334 | |
| Vezetéktartók „b” fokozatú felfogórendszerhez 150 mm kiemeléssel | | | | | |
| Vezetéktartó Niro-kapoccsal nemesacél | 111 170 | ∅ 8, 150 mm | 50 | 63011 00348 | |
| Vezetéktartó Niro-kapoccsal nemesacél | 111 171 | ∅ 10, 150 mm | 50 | 63011 00349 | |
| Vezetéktartó kúpcerépéhez, Niro kapoccsal, nemesacél | 111 180 | ∅ 8, 150 mm | 50 | 63011 00350 | |
| Vezetéktartó kúpcerépéhez, Niro kapoccsal, nemesacél | 111 181 | ∅ 10, 150 mm | 50 | 63011 00351 | |
| Vezetéktartó betongúlához 300-500 mm | | | | | |
| Vezetéktartó betongúlához, horganyzott acél | 999 300 | ∅ 8-10, 300 mm | | 63011 00471 | |
| Vezetéktartó betongúlához, horganyzott acél | 999 400 | ∅ 8-10, 400 mm | | 63011 00472 | |
| Vezetéktartó betongúlához, horganyzott acél | 999 500 | ∅ 8-10, 500 mm | | 63011 00473 | |
| Egyéb méretek rendelésre | | | | | |
| Betongúla „b-c” fokozatú felfogó-rendszer kialakításához | | | | | |
| Betongúla 200x200x190mm | 999 000 | 10 kg | | 63011 00466 | |
| Szigetelő talplemez betongúlak alá lapos tetős épületeken | | | | | |
| Szigetelő talplemez, műanyag (PP, PE) | 999 040 | 400x400 | | 63011 00469 | |
| Szigetelő talplemez, műanyag (PP, PE) | 999 060 | 600x600 | | 63011 00470 | |
| Tető vezéktartók | | | | | |
| ÖKO 2 tetővezeték tartó betongúla 8mm M=59mm | 111 630 | 121x95x72 | 1 kg | 10 | 63011 00424 |
| ÖKO 2 tetővezeték tartó betongúla 10mm M=59mm | 111 633 | 121x95x72 | 1 kg | 10 | 63011 01939 |
| ÖKO 3 tetővezeték tartó műanyag alátéttel 8mm M=60mm | 111 730 | 96x96x78 | 1,2 kg | 8 | 63011 01157 |
| Csatlakozó kapcsok ereszcatornához | | | | | |
| Ereszcatorna kapocs ∅ 20 mm peremig acél/horganyzott | 111 670 | ∅ 8-10 | 25 | 63011 00432 | |
| Csatlakozókapocs felfogó és levezető összekötésér | 1306 | ∅ 8-10 | 25 | 63011 00092 | |
| Ereszcatorna-kapocs, 15-20 mm peremvastagságra | 1302 | ∅ 8-10 | 50 | 63011 00091 | |
| Tetőátvezetés | | | | | |
| PVC/nylon tetőátvezetés tömítőhüvellyel 150x150mm | 111 598 | ∅ 8-10-16 | 1 | 63011 00779 | |
| Multikapocs rendszer | | | | | |
| Univerzális (T-, kereszt-, párhuzamos- és illesztőkapocsként) | 1270 | ∅ 8-10 | 100 | 63011 00074 | |
| Multi-Plus (DBP) lemezcsatlakozó- és összekötőkapocs | 111 270 | ∅ 8 | 50 | 63011 00368 | |
| Univerzális (T-, kereszt-, párhuzamos kapocsként) | 1278 | ∅ 10 | 75 | 63011 00077 | |
| Univerzális kapocs rúdcsatlakozáshoz | 111 430 | ∅ 8-10/∅ 16 | 50 | 63011 00397 | |
| Leválasztókapcsok | | | | | |
| Acél, tűzhorganyzott / Alumínium | 111 375 | ∅ 6-10/∅ 6-10 | 50 | 63011 00384 | |
| Réz és kettős fém külön kérésre. | | | | | |
| Öntvény / horganyzott | 111 374 | ∅ 8-10 | 50 | 63011 00383 | |
| Ellenőrző ajtó | | | | | |
| Ellenőrzőajtó alapvakolatli leválasztási helyekre, acél | 1044 | 155 x 205 | 1 | 63011 00020 | |

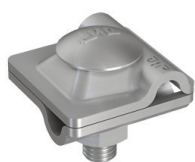
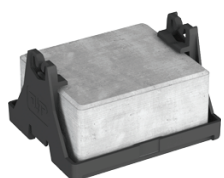

Érvényes: 2024. június 1-től

1139 Budapest Lomb u. 15. • Telefon: +36 1 239-3241 • E-mail: info@duoverzio.hu • web: www.duoverzio.hu
9028 Győr, Sashegy (81-es út) • Telefon: 96 523-893 ♦ 8000 Székesfehérvár Raktár u. 7. • Telefon: 22 500-560
4400 Nyíregyháza Tambura utca 1. • Telefon: 21 300-4035

VILLÁMVÉDELEM

| | | | csom. egység | megrendelési szám | egységár Ft+ÁFA |
|---|---------|---|-----------------|----------------------|--------------------|
| Leválasztó szekrény | | | | | |
| Alapvakolatba vagy betonba, beszerelt leválasztási hellyel és csatlakozóval \varnothing 8-10 mm vezetékhez és lapos szalaghoz | | | | | |
| Leválasztó szekrény ütésálló műanyagból | 111 583 | 140x140x68 | 1 | 63011 02147 | |
| Összekötők | | | | | |
| Kettős csatlakozó- és összekötő-kapocs, horganyzott acél | 1280 | \varnothing 8 | 100 | 63011 00079 | |
| Végdarab KS-összekötővel, horganyzott acél | 1383 | \varnothing 8-10 | 50 | 63011 00141 | |
| KS-összekötő, 1-szeres, horganyzott acél / alumínium | 1360 | \varnothing 6-10 | 100 | 63011 00122 | |
| KS-összekötő, 2-szeres, horganyzott acél / alumínium | 111 370 | \varnothing 6-10 | 50 | 63011 00381 | |
| Összekötő kapocs két vezetékhez, horgany présöntvény | 2100 | \varnothing 8-10 | 100 | 63011 00165 | |
| ES-összekötő körvezetékhez M10 csavarral anyával | 2105 | \varnothing 8 | 100 | 63011 00708 | |
| Szorítópapucs \varnothing 11 mm-es furattal, felcsavarozáshoz | 111 364 | \varnothing 8-10 | 100 | 63011 00380 | |
| Áthidaló huzal | | | | | |
| Fémburkolatok összekötéséhez vagy táguláskiegyenlítőként 16 mm2. Réz Alu-kábelcsatlakozóval légzáróan összehajlítva. | | | | | |
| M8 csavarokra | 1371 | 400 mm | 50 | 63011 00131 | |
| Réz/Alumínium | 1372 | 300 mm | 100 | 63011 00132 | |
| M10 csavarokra | 1373 | 400 mm | 50 | 63011 00133 | |
| Réz/Alumínium | 1374 | 300 mm | 100 | 63011 00134 | |
| Más kábeltípusok, hosszak és keresztmetszetek külön kérésre. | | | | | |
| Peremkapcsok | | | | | |
| Peremkapocs 1-5 mm lemezhez, 10 cm2 érintkező felülettel | 1334 | \varnothing 8 | 50 | 63011 00110 | |
| Peremkapocs 1-5 mm lemezhez | 1292 | \varnothing 8-10 | 50 | 63011 00085 | |
| Kereszt-peremkapocs 1-5 mm lemezhez | 1297 | \varnothing 8-10 | 50 | 63011 00087 | |
| Nehéz kivitelű csatlakozó kapocs 1-5 mm lemezhez | 111 685 | \varnothing 8-10 | 50 | 63011 00438 | |
| Feszítőzár, szalag-földelőbilincs, földelő csőbilincs | | | | | |
| Feszítőzár szalag nélkül, védővezetőhöz, nemesacél | 111 449 | \varnothing 8, 50mm ² | 5 | 63011 00404 | |
| Nemesacél feszítőszalag | 913 825 | 25m x 22 x 0,4 | 1 | 63011 00519 | |
| Nemesacél feszítőszalag | 913 831 | 50m x 22 x 0,4 | 1 | 63011 00463 | |
| Szalag-földelőbilincs \varnothing 10-50 mm acél- és rézcsőre, védővezeték-csatlakozás 2,5 - 16 mm ² . | | | | | |
| Feszítőfej acél/horganyzott | 111 260 | 1/8" - 1 1/2" \varnothing 10,2 - 48,3 mm | 5 | 63011 00366 | |
| Feszítőszalag bronz/nikkelezett | 111 440 | 1"-4" \varnothing 33,7-115 mm | 5 | 63011 00400 | |
| Földelő-csőbilincs | | | | | |
| Nemesacél vagy acélcsőre | | | | | |
| Csőbilincs acél/horganyzott | 1240 | 3/8" | 17,2 | 25 | 63011 00062 |
| Csőbilincs acél/horganyzott | 1241 | 1/2" | 21,3 | 25 | 63011 00063 |
| Csőbilincs acél/horganyzott | 1242 | 3/4" | 26,9 | 25 | 63011 00064 |
| Csőbilincs acél/horganyzott | 1243 | 1" | 33,7 | 25 | 63011 00065 |
| Csőbilincs acél/horganyzott | 1244 | 1 1/4" | 42,4 | 25 | 63011 00066 |
| Csőbilincs acél/horganyzott | 1245 | 1 1/2" | 48,5 | 25 | 63011 00067 |
| Csőbilincs acél/horganyzott | 1249 | 1 3/4" | 54,5 | 25 | 63011 00071 |
| Csőbilincs acél/horganyzott | 1246 | 2" | 60,3 | 25 | 63011 00068 |
| Csőbilincs acél/horganyzott | 1247 | 2 1/2" | 76 | 25 | 63011 00069 |
| Csőbilincs acél/horganyzott | 1248 | 3" | 88,9 | 25 | 63011 00070 |
| Összekötő kapcsok | | | | | |
| Kerek/kerek keresztösszekötő acél-horganyzott | 1329 | \varnothing 8-10/ \varnothing 8-10 | 25 | 63011 00109 | |
| Lapos/lapos keresztösszekötő acél-horganyzott | 900 047 | 40/40 | 25 | 63011 00524 | |
| Mélyföldelők | | | | | |
| Összerakható mélyföldelő A típus, acél/horganyzott | 110 020 | \varnothing 20/1500 | 10 | 63011 00223 | |
| Összerakható mélyföldelő A típus, acél/horganyzott | 110 027 | \varnothing 25/1500 | 5 | 63011 00230 | |
| Ütőcsúcs mélyföldelőhöz A / BP típus | 2058 | \varnothing 20 | 1 | 63011 00160 | |
| Ütőcsúcs mélyföldelőhöz A / BP típus | 2059 | \varnothing 25 | 1 | 63011 00161 | |
| Ütőfej | 2056 | \varnothing 20 | 1 | 63011 00158 | |
| Ütőfej | 2057 | \varnothing 25 | 1 | 63011 00159 | |

Engedménycsoport: 4

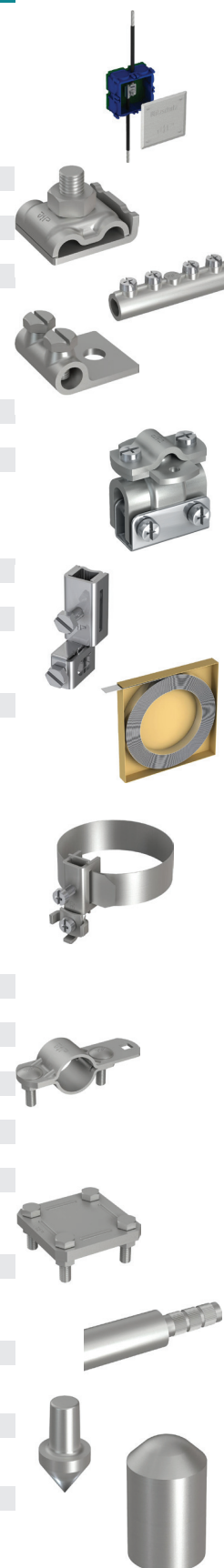

Érvényes: 2024. június 1-től

Áraink letölthetők honlapunkról: www.duoverzio.hu/arlista

1139 Budapest Lomb u. 15. • Telefon:+36 1 239-3241 • E-mail:info@duoverzio.hu • web:www.duoverzio.hu

2800 Tatabánya Búzavirág utca 8. • Telefon: 34 510-842 ♦ 6728 Szeged Dorozsmai út 17-19 • Telefon: 62 541-434

VILLÁMVÉDELEM, TÚLFESZÜLTSGVÉDELEM

Engedménycsoport: 4

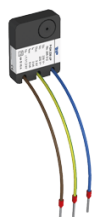
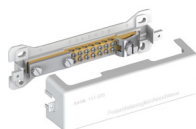

| | | | csom. egység | megrendelési szám | egységár Ft+ÁFA |
|--|---------|-----------------------|-----------------|-------------------|--------------------|
| Csatlakozó-kapocs mélyföldelőkhöz | 111 356 | ∅ 8-10, lapos 30/∅ 20 | 25 | 63011 00378 | |
| Csatlakozó-kapocs mélyföldelőkhöz | 111 357 | ∅ 8-10, lapos 30/∅ 25 | 25 | 63011 00379 | |
| Keresztföldelő folytacélból, tűzi-horganyzott, | 110 100 | 50 x 50 x 3 x 1000 | 5 | 63011 00254 | |
| Keresztföldelő folytacélból, tűzi-horganyzott, | 110 150 | 50 x 50 x 3 x 1500 | 5 | 63011 00257 | |
| Keresztföldelő folytacélból, tűzi-horganyzott, | 110 200 | 50 x 50 x 3 x 2000 | 5 | 63011 00266 | |
| Keresztföldelő folytacélból, tűzi-horganyzott, | 110 205 | 50 x 50 x 3 x 2500 | 5 | 63011 00738 | |
| Keresztföldelő folytacélból, tűzi-horganyzott, | 110 300 | 50 x 50 x 3 x 3000 | 5 | 63011 00286 | |
| Földelési fixpont M10/12 csatlakozó menettel V4A | 112 000 | ∅ 80 x 190 | 1 | 63011 01503 | |
| Földelési fixpont M10/12 csatlakozó menettel V4A | 112 200 | ∅ 80 x 190 | 1 | 63011 01831 | |

Potenciálkiegyenlítő sín

Alkalmas a következők csatlakoztatására:

1 x lapos szalag 30 x 5-ig vagy ∅ 8-10 mm-ig

1 x körvezeték ∅ 8-12 mm

7 x egy- vagy többhuzalos vezetőre 25 mm²-ig, ill. finomhuzalos vezetőre 16 mm²-ig

Potenciálkiegyenlítő sín műanyag burkolattal

111 070 1 63011 00319

Egyengetőgép körkeresztmetszetű huzalokhoz

4 db 60 x 60 x 5 x 600 alumínium-profilból és 10 egyengető-görgőből áll.

A görgők anyaga edzett acél, bronz-futóperselyekkel.

A huzal egyengetése 2 síkban történhet.

Az egyengető-görgők beállítása a különböző huzalkeménységekre 2 síkban lehetséges.

Huzalegyengető-gép ∅ 8 mm huzalhoz, motolla nélkül 111 080 13 kg 1 63011 00321

Dugaszolható kombinált levezető (1+2 típus)

P-HMS 280 R 2-pólusú (TN) 317 220 25 kA 63011 01774

P-HMS 280 R 1+1-pólusú (TT) 317 210 20 kA 63011 01770

P-HMS 280 R 3-pólusú (TN-C) 317 230 37,5 kA 63011 01778

P-HMS 280 R 4-pólusú (TN-S) 317 250 50 kA 63011 01786

P-HMS 280 R 3+1-pólusú (TT) 317 240 50 kA 63011 01782

Túlfeszültség-levezető (2 típus)

Dugaszolható többpólusú túlfeszültség-levezető

P-VMS 280 R 2-pólusú (TN) 316 226 40 kA 63011 01740

P-VMS 280 R 1+1-pólusú (TT) 316 228 40 kA 63011 01742

P-VMS 280 R 3-pólusú (TN-C) 316 220 60 kA 63011 01734

P-VMS 280 R 4-pólusú (TN-S) 316 221 80 kA 63011 01735

P-VMS 280 R 3+1-pólusú (TT) 316 222 40 kA 63011 01736

Dugaszolható többpólusú túlfeszültség-levezető távjelző-érintkezővel (Fm)

P-VMS 280 Fm R 2-pólusú (TN) 316 227 40 kA 63011 01741

P-VMS 280 Fm R 1+1-pólusú (TT) 316 229 40 kA 63011 01743

P-VMS 280 Fm R 3-pólusú (TN-C) 316 223 60 kA 63011 01737

P-VMS 280 Fm R 4-pólusú (TN-S) 316 224 80 kA 63011 01738

P-VMS 280 Fm R 3+1-pólusú (TT) 316 225 40 kA 63011 01739

Túlfeszültség-levezető napelemekhez

Kombi-levezető P-HYS 1000 1 BOX, 1+2 típus 317 711 1100V 63011 02534

Kombi-levezető P-HYS 1500 1 BOX, 1+2 típus 317 751 1500V 63011 02536

Túlfeszültség-levezető (3 típus)

P-DA 230 306 460 5 kA 63011 01869

P-LED 230 1 LED-alkalmazások védelmére 306 330 10 kA 63011 01723

P-DA230 UP akusztikus hibáüzenettel 206 312 6 kA 63011 02032

Érvényes: 2024. június 1-től

1139 Budapest Lomb u. 15. • Telefon: +36 1 239-3241 • E-mail: info@duoverzio.hu • web: www.duoverzio.hu
9028 Győr, Sashegy (81-es út) • Telefon: 96 523-893 ♦ 8000 Székesfehérvár Raktár u. 7. • Telefon: 22 500-560
4400 Nyíregyháza Tambura utca 1. • Telefon: 21 300-4035

VÉDŐCSŐ ÉS VEZETÉKRÖGZÍTŐ RENDSZER

| típus | méret | tipli hossz mm | IEC 614 | Mű cső | acélcső Pg | egység | csom. egység | megrendelési szám | egységár Ft+ÁFA |
|---|-------------|-------------------|------------|-----------|---------------|--------|-----------------|----------------------|--------------------|
| SCHNABL bilincs merev csövekhez | | | | | | | | | |
| Az AKS bilincse kétoldalt további EC bilincsek patinthatók. | | | | | | | | | |
| AKS 16 | 15,0 - 16,0 | | 16 | 13,5 | 9 | db | 200 | 63085 30740 | |
| AKS 20 | 20,0 - 21,0 | | 20 | - | 13,5 | db | 200 | 63085 30800 | |
| AKS 22 | 21,5 - 22,5 | | - | - | 16 | db | 200 | 63085 30820 | |
| AKS 25 | 24,7 - 25,8 | | 25 | 23 | - | db | 100 | 63085 30840 | |
| AKS 28 | 27,5 - 28,5 | | - | - | 21 | db | 100 | 63085 30860 | |
| AKS 32 | 30,5 - 32,5 | | 32 | 29 | - | db | 100 | 63085 30880 | |
| AKS 40 | 37,0 - 40,0 | | 40 | 36 | 29 | db | 50 | 63085 30900 | |
| AKS 50 | 49,0 - 52,0 | | 50 | 48 | - | db | 50 | 63085 30920 | |
| VS | | | | | | db | 200 | 63085 30940 | |
| SCHNABL kötegelő | | | | | | | | | |
| DKS 3-13 | 3-13 | | | | | db | 200 | 63085 30020 | |
| DKS 6-20 | 6-20 | | | | | db | 200 | 63085 30030 | |
| DKS 8-28 | 8-28 | | | | | db | 200 | 63085 30040 | |
| DKS 20-40 | 20-40 | | | | | db | 200 | 63085 30060 | |
| FS | - | | | | | db | 200 | 63085 30080 | |
| SCHNABL horog és kettős horog csövek és gégecsövek falon kívüli szereléséhez | | | | | | | | | |
| ESS 18 | 16-20 | | | | | db | 200 | 63085 30120 | |
| ESS 22 | 20-25 | | | | | db | 200 | 63085 30140 | |
| ESS 28 | 25-32 | | | | | db | 100 | 63085 30160 | |
| DSS 10 | 4-12 | | | | | db | 200 | 63085 30220 | |
| DSS 21 | 12-25 | | | | | db | 200 | 63085 30240 | |
| DSS 20-25 | 20-25 | | | | | db | 100 | 63085 30260 | |
| SCHNABL önzáró bilincs merev- és gégecsövek rögzítéséhez | | | | | | | | | |
| USA 16-20/11 | 16 - 20 | 11 | | | | db | 100 | 63085 12330 | |
| USA 16-20/25 | 16 - 20 | 25 | | | | db | 100 | 63085 12430 | |
| USA 16-20/55 | 16 - 20 | 55 | | | | db | 100 | 63085 12530 | |
| USA 20-25/11 | 20 - 25 | 11 | | | | db | 100 | 63085 12340 | |
| USA 20-25/25 | 20 - 25 | 25 | | | | db | 100 | 63085 12440 | |
| USA 20-25/55 | 20 - 25 | 55 | | | | db | 100 | 63085 12540 | |
| USA 25-32/11 | 25 - 32 | 11 | | | | db | 50 | 63085 12350 | |
| USA 25-32/25 | 25 - 32 | 25 | | | | db | 100 | 63085 12450 | |
| USA 25-32/55 | 25 - 32 | 55 | | | | db | 50 | 63085 12550 | |
| SCHNABL horog gégecsövek horonyba rögzítéséhez | | | | | | | | | |
| USE 16-20/55 | 16 - 20 | 55 | | | | db | 100 | 63085 12110 | |
| USE 20-25/55 | 20 - 25 | 55 | | | | db | 100 | 63085 12120 | |
| USE 25-32/55 | 25 - 32 | 55 | | | | db | 100 | 63085 12130 | |
| SCHNABL kettős horog gégecsövek horonyba rögzítéséhez | | | | | | | | | |
| USD 16-20/25 | 16 - 20 | 25 | | | | db | 200 | 63085 12220 | |
| USD 20-25/25 | 20 - 25 | 25 | | | | db | 100 | 63085 12230 | |
| USD 25-32/25 | 25 - 32 | 25 | | | | db | 100 | 63085 12240 | |
| USD 16-20/55 | 16 - 20 | 55 | | | | db | 100 | 63085 12170 | |
| USD 20-25/55 | 20 - 25 | 55 | | | | db | 100 | 63085 12180 | |
| USD 25-32/55 | 25 - 32 | 55 | | | | db | 100 | 63085 12190 | |

Engedménycsoport: 1



Érvényes: 2024. június 1-től

Áraink letölthetők honlapunkról: www.duoverzio.hu/arlista

1139 Budapest Lomb u. 15. • Telefon:+36 1 239-3241 • E-mail:info@duoverzio.hu • web:www.duoverzio.hu

2800 Tatabánya Búzavirág utca 8. • Telefon: 34 510-842 ♦ 6728 Szeged Dorozsmai út 17-19 • Telefon: 62 541-434

VÉDŐCSŐ ÉS VEZETÉKRÖGZÍTŐ RENDSZER

Engedménycsoport: 1

| típus | méret | tipli hossz mm | IEC 614 | Mü cső | acélcső Pg | egység | csom. egység | megrendelési szám | egységár Ft+ÁFA |
|-------|-------|-------------------|------------|-----------|---------------|--------|-----------------|-------------------|--------------------|
|-------|-------|-------------------|------------|-----------|---------------|--------|-----------------|-------------------|--------------------|



SCHNABL vezetéktartó kengyel

Az SH tartóra alul további EC bilincsek pattinthatók.

| | | | | | | | | | |
|------------------|---------------|--|--|--|--|----|-----|-------------|--|
| SH 40 egyoldalas | max. 40-3x1,5 | | | | | db | 100 | 63085 30530 | |
|------------------|---------------|--|--|--|--|----|-----|-------------|--|



| | | | | | | | | | |
|----------------|---------------|--|--|--|--|----|-----|-------------|--|
| SH 80 kétoldal | max. 80-3x1,5 | | | | | db | 100 | 63085 30550 | |
|----------------|---------------|--|--|--|--|----|-----|-------------|--|



SCHNABL vezetéktartó, álmennyezet fölötti szereléshez

| | | | | | | | | | |
|-------|-----|--|--|--|--|----|-----|-------------|--|
| KB 13 | 100 | | | | | db | 100 | 63085 30430 | |
|-------|-----|--|--|--|--|----|-----|-------------|--|



| | | | | | | | | | |
|-------|-----|--|--|--|--|----|----|-------------|--|
| KB 26 | 200 | | | | | db | 50 | 63085 30450 | |
|-------|-----|--|--|--|--|----|----|-------------|--|



SCHNABL vezetéktartó kengyel

A tartó felerősítéséhez TA tartószár szükséges.

| | | | | | | | | | |
|----------|-----|--|--|--|--|----|----|-------------|--|
| TB 10 AP | 100 | | | | | db | 50 | 63085 33050 | |
| TB 20 AP | 200 | | | | | db | 25 | 63085 33080 | |

SCHNABL fogazott tartószár TB kengyelhez

Egy tartószár és több TB kengyel alkalmazásával többszintű tartószerkezet is kialakítható.

| | | | | | | | | | |
|--------------|-----|----|--|--|--|----|-----|-------------|--|
| TA 30 AP | 30 | - | | | | db | 100 | 63085 33110 | |
| TA 100 AP | 100 | - | | | | db | 100 | 63085 33120 | |
| TA 30/25 AP | 30 | 25 | | | | db | 100 | 63085 33130 | |
| TA 30/55 AP | 30 | 55 | | | | db | 100 | 63085 33150 | |
| TA 100/25 AP | 100 | 25 | | | | db | 100 | 63085 33170 | |
| TA 100/55 AP | 100 | 55 | | | | db | 100 | 63085 33190 | |



SCHNABL felerősítő talp TA tartószárhoz

| | | | | | | | | | |
|-------|---------|--|--|--|--|----|-----|-------------|--|
| TAP 1 | 35 x 35 | | | | | db | 100 | 63085 33250 | |
| TAP 2 | 35 x 16 | | | | | db | 100 | 63085 33230 | |

Euro-Clip, sorolható és beállítható bilincs; rögzíthető csavarral, ragasztással vagy SCHNABL önrögzítővel

| | | | | | | | | | |
|-------|-------------|----|------|------|--|----|-----|-------------|--|
| EC 16 | 15,0 - 16,0 | 16 | 13,5 | 9 | | db | 100 | 63085 31020 | |
| EC 20 | 19,8 - 21,0 | 20 | - | 13,5 | | db | 100 | 63085 31080 | |
| EC 25 | 24,8 - 26,0 | 25 | 23 | - | | db | 100 | 63085 31120 | |
| EC 32 | 31,0 - 32,5 | 32 | 29 | - | | db | 50 | 63085 31160 | |
| EC 40 | 38,5 - 40,0 | 40 | 36 | - | | db | 50 | 63085 31200 | |
| EC 50 | 49,5 - 51,0 | 50 | 48 | - | | db | 50 | 63085 31220 | |

SCHNABL zárókengyel Euro-Clip bilincshez

| | | | | | | | | | |
|--------|----------|--|--|--|--|----|-----|-------------|--|
| UVB 16 | 16 | | | | | db | 100 | 63085 34020 | |
| UVB 20 | 18,19,20 | | | | | db | 100 | 63085 34080 | |
| UVB 25 | 22,25 | | | | | db | 100 | 63085 34120 | |
| UVB 32 | 28,32 | | | | | db | 50 | 63085 34160 | |
| UVB 40 | 37,4 | | | | | db | 50 | 63085 34200 | |
| UVB 50 | 50 | | | | | db | 50 | 63085 34220 | |

Érvényes: 2024. június 1-től

1139 Budapest Lomb u. 15. • Telefon: +36 1 239-3241 • E-mail: info@duoverzio.hu • web: www.duoverzio.hu
9028 Győr, Sashegy (81-es út) • Telefon: 96 523-893 ♦ 8000 Székesfehérvár Raktár u. 7. • Telefon: 22 500-560
4400 Nyíregyháza Tambura utca 1. • Telefon: 21 300-4035

VÉDŐCSŐ ÉS VEZETÉKRÖGZÍTŐ RENDSZER

| típus | méret mm | hossz | egység egység | csom. szám | megrendelési Ft+ÁFA | egységár |
|--|-------------|---------------------|------------------|---------------|------------------------|----------|
| SCHNABL rögzítőszegek műanyagcsatornákhöz | | | | | | |
| DSN 30 | 31 | | db | 200 | 63085 30320 | |
| DSN 40 | 40 | | db | 200 | 63085 30340 | |
| DSN 50 | 49 | | db | 200 | 63085 30360 | |
| SCHNABL önrögzítő talp Euro-Clip bilincshez és vezetékkötegelőhöz | | | | | | |
| ESD 11 | 11 | | db | 200 | 63085 31280 | |
| ESD 30 | 27 | | db | 100 | 63085 31300 | |
| ESD 45 | 42 | | db | 100 | 63085 31320 | |
| ESD 80 | 80 | | db | 50 | 63085 31340 | |
| SCHNABL rögzítő klipszek Euro-Clip bilincshez és vezetékkötegelőhöz | | | | | | |
| EDV kábeltálcához 0,5-1,1mm lemezvastagságig | | | db | 200 | 63085 31430 | |
| ESV furathoz 0,5-1,1mm lemezvastagságig | | | db | 200 | 63085 34430 | |
| SCHNABL rögzítő klipsz M8- M10 menetes szárhoz Euro-Clip bilincshez | | | | | | |
| SGC | | | db | 100 | 63085 31460 | |
| Lándzsás fúró üreges téglafalhoz, csempéhez, kerámiához, üveghez | | | | | | |
| LB 6/100 | 6 mm | 100 mm | db | 1 | 63085 90950 | |
| LB 6/150 | 6 mm | 150 mm | db | 1 | 63085 90970 | |
| LB 8/160 | 8 mm | 160 mm | db | 1 | 63085 90990 | |
| LB 10/160 | 10 mm | 160 mm | db | 1 | 63085 91010 | |
| LB 10/250 | 10 mm | 250 mm | db | 1 | 63085 91030 | |
| Ütköző a furatmélység beállításához gipszkarton falnál | | | | | | |
| SBA 6 | 6 mm | külső átmérő: 30 mm | db | 1 | 63085 29053 | |
| SBA 8 | 8 mm | külső átmérő: 30 mm | db | 1 | 63085 29083 | |
| Powerdisc (kézvédő gumi segédeszköz kábelhúzáshoz) | | | | | | |
| PD 3-12 | 3-12 mm | | db | 4 | 63085 91100 | |
| Szigetelés tartó | | | | | | |
| DHI 8 | 3 - 4 cm | 8 cm | db | 225 | 63085 31510 | |
| DHI 10 | 4 - 6 cm | 10 cm | db | 175 | 63085 31530 | |
| DHI 13 | 6 - 8 cm | 13 cm | db | 150 | 63085 31550 | |
| DHI 15 | 8 - 10 cm | 15 cm | db | 125 | 63085 31570 | |
| DHI 17 | 10 - 14 cm | 17,5 cm | db | 75 | 63085 31590 | |
| Lapos tipli gipszkarton- és szendvicsfalakhoz | | | | | | |
| PD 1 | 3,5-4,5 mm | 35 mm | db | 100 | 63085 90800 | |
| PD 2 | 3,5-4,5 mm | 43 mm | db | 100 | 63085 90820 | |
| Csőtartó kengyel gipszkarton- és szendvicsfalakhoz | | | | | | |
| CF 16 | 16 mm | | db | 100 | 63085 91160 | |
| CF 20 | 20 mm | | db | 75 | 63085 91200 | |
| CF 25 | 25 mm | | db | 50 | 63085 91250 | |

Engedménycsoport: 1









Érvényes: 2024. június 1-től

Áraink letölthetők honlapunkról: www.duoverzio.hu/arlista

1139 Budapest Lomb u. 15. • Telefon:+36 1 239-3241 • E-mail:info@duoverzio.hu • web:www.duoverzio.hu

2800 Tatabánya Búzavirág utca 8. • Telefon: 34 510-842 ♦ 6728 Szeged Dorozsmai út 17-19 • Telefon: 62 541-434

Engedménycsoport: 2

| | jel | egység | csom. egység | megrendelési szám | egységár Ft+ÁFA |
|---|------------|--------|--------------|-------------------|-----------------|
| Sorkapcsok | | | | | |
|  | S3A-U | db | 10 | 63080 59490 | |
| Sorkapocs flexibilis 4mm2, 25A, U 12 tagú, PE natúr | S5A-U | db | 10 | 63080 59500 | |
| Sorkapocs flexibilis 6mm2, 40A, U 12 tagú, PE natúr | S10A-U | db | 10 | 63080 59460 | |
| Sorkapocs flexibilis 10mm2, 50A, U 12 tagú, PE natúr | S15A-U | db | 10 | 63080 59470 | |
| Sorkapocs flexibilis 16mm2, 63A, U 12 tagú, PE natúr | S30A-U | db | 10 | 63080 59480 | |
| Sorkapocs flexibilis 25mm2, 80A, U 12 tagú, PE natúr | S60A-U | db | 10 | 63080 59510 | |
| Szigeteletlen szemes csősaruk | | | | | |
|  | CL1.5-4 | db | 100 | 63080 04860 | |
| Csősaru 2.5mm2 d=5,3mm szigeteletlen szemes | CL2.5-5 | db | 100 | 63080 04890 | |
| Csősaru 4mm2 d=6,4mm szigeteletlen szemes | CL4-6 | db | 100 | 63080 04920 | |
| Csősaru 6mm2 d=6,4mm szigeteletlen szemes | CL6-6 | db | 100 | 63080 04940 | |
| Csősaru 10mm2 d=8,4mm szigeteletlen szemes | CL10-8 | db | 100 | 63080 04970 | |
| Csősaru 16mm2 d=8,4mm szigeteletlen szemes | CL16-8 | db | 100 | 63080 04990 | |
| Csősaru 25mm2 d=8,4mm szigeteletlen szemes | CL25-8 | db | 100 | 63080 05010 | |
| Csősaru 35mm2 d=10,5mm szigeteletlen szemes | CL35-10 | db | 50 | 63080 05050 | |
| Csősaru 50mm2 d=10,5mm szigeteletlen szemes | CL50-10 | db | 1 | 63080 05080 | |
| Csősaru 70mm2 d=10,5mm szigeteletlen szemes | CL70-10 | db | 1 | 63080 05110 | |
| Szigeteletlen toldóhüvely | | | | | |
|  | TH2.5 | db | 100 | 63080 03050 | |
| TH4 sz.len toldóhüvely 4mm2 | TH4 | db | 100 | 63080 03060 | |
| TH6 sz.len toldóhüvely 6mm2 | TH6 | db | 100 | 63080 03070 | |
| TH10 sz.len toldóhüvely 10mm2 | TH10 | db | 100 | 63080 03080 | |
| TH16 sz.len toldóhüvely 16mm2 | TH16 | db | 100 | 63080 03090 | |
| TH25 sz.len toldóhüvely 25mm2 | TH25 | db | 100 | 63080 03100 | |
| TH35 sz.len toldóhüvely 35mm2 | TH35 | db | 50 | 63080 03110 | |
| TH50 sz.len toldóhüvely 50mm2 | TH50 | db | 50 | 63080 03120 | |
| TH70 sz.len toldóhüvely 70mm2 | TH70 | db | 1 | 63080 03130 | |
| TH95 sz.len toldóhüvely 95mm2 | TH95 | db | 1 | 63080 03140 | |
| TH120 sz.len toldóhüvely 120mm2 | TH120 | db | 1 | 63080 03150 | |
| TH150 sz.len toldóhüvely 150mm2 | TH150 | db | 1 | 63080 03160 | |
| TH185 sz.len toldóhüvely 185mm2 | TH185 | db | 1 | 63080 03170 | |
| TH240 sz.len toldóhüvely 240mm2 | TH240 | db | 1 | 63080 03180 | |
| Szemes saru | | | | | |
|  | PSZ6 | db | 100 | 63080 00600 | |
| KSZ6 Szemes saru 2,5mm2 12x6.4mm kék | KSZ6 | db | 100 | 63080 00660 | |
| KSZ8 Szemes saru 2,5mm2 12x8.4mm kék | KSZ8 | db | 100 | 63080 00670 | |
| SSZ6 Szemes saru 6mm2 12x6.4mm sárga | SSZ6 | db | 100 | 63080 00720 | |
| SSZ8 Szemes saru 6mm2 15x8.4mm sárga | SSZ8 | db | 100 | 63080 00730 | |
| SSZ10 Szemes saru 6mm2 15x10,5mm sárga | SSZ10 | db | 100 | 63080 00740 | |
| SSZ12 Szemes saru 6mm2 19.2x13mm sárga | SSZ12 | db | 100 | 63080 00750 | |
| Szigetelőszalagok | | | | | |
|  | FEK20 | db | 10 | 63080 05690 | |
| PVC.Szigetelőszalag 20m x 19mm zöld-sárga | ZS20 | db | 10 | 63080 05710 | |
| PVC.Szigetelőszalag 20m x 19mm piros | P20 | db | 10 | 63080 05740 | |
| Zsugorcövek | | | | | |
|  | ZSRSET-1 | db | 1 | 63080 07090 | |
| Zsugorcső 3:1 gyantás set 4x35-4x120 | ZSRSET-2 | db | 1 | 63080 07100 | |
| Zsugorcső 3:1 gyantás set 4x150-4x240 | ZSRSET-3 | db | 1 | 63080 07110 | |
| Zsugor végelező 4x6-4x25mm2 35/12 | VE3512 | db | 1 | 63080 07220 | |
| Zsugor végelező 4x35-4x50mm2 55/25 | VE4021 | db | 1 | 63080 07230 | |
| Zsugor végelező 4x70-4x120mm2 70/30 | VE5527 | db | 1 | 63080 07240 | |
| Zsugor végelező 4x150-4x240mm2 90/40 | VE8035 | db | 1 | 63080 07250 | |
| Zsugorcső 3:1 javítógyantás zipzár | ZSJR50/15 | db | 1 | 63080 07260 | |
| Zsugorcső 3:1 javítógyantás zipzár | ZSJR75/22 | db | 1 | 63080 07270 | |
| Zsugorcső 3:1 javítógyantás zipzár | ZSJR146/38 | db | 1 | 63080 07280 | |
| Fényvetők SMD LED fényforrással, IP65 | | | | | |
|  | R-SMD-10WW | db | 1 | 63080 74979 | |
| R-SMD-20WW fényvető 20 W, 2700 K, IP65, 100-240 V AC, 1400 lm, EEL=A | R-SMD-20WW | db | 1 | 63080 74980 | |
| R-SMD-50WW fényvető 50 W, 2700 K, IP65, 100-240 V AC, 3500 lm, EEL=A | R-SMD-50WW | db | 1 | 63080 74982 | |

Érvényes: 2024. június 1-től

1139 Budapest Lomb u. 15. • Telefon: +36 1 239-3241 • E-mail: info@duoverzio.hu • web: www.duoverzio.hu
9028 Győr, Sashegy (81-es út) • Telefon: 96 523-893 ♦ 8000 Székesfehérvár Raktár u. 7. • Telefon: 22 500-560
4400 Nyíregyháza Tambura utca 1. • Telefon: 21 300-4035

EGYÉB SZERELÉSI ANYAGOK

| | jel | egység | csom. egység | megrendelési szám | egységár Ft+ÁFA |
|---|--|--------|--------------|-------------------|-----------------|
| Falba süllyeszthető könnyű dobozok fedéllel | | | | | |
| EC350C1 | Müdk 92x92x45 doboz fehér tetővel | db | 240 | 63027 00086 | |
| EC350C2 | Müdk 120x100x50 doboz fehér tetővel | db | 150 | 63027 00087 | |
| EC350C3 | Müdk 120x100x70 doboz fehér tetővel | db | 100 | 63027 00088 | |
| EC350C4 | Müdk 152x100x70 doboz fehér tetővel | db | 80 | 63027 00089 | |
| EC350C5 | Müdk 160x130x70 doboz fehér tetővel | db | 60 | 63027 00090 | |
| EC350C6 | Müdk 196x152x70 doboz fehér tetővel | db | 40 | 63027 00091 | |
| EC350C7 | Müdk 294x152x70 doboz fehér tetővel | db | 28 | 63027 00092 | |
| EC350C8 | Müdk 392x152x70 doboz fehér tetővel | db | 20 | 63027 00093 | |
| EC350C9 | Müdk 480x160x70 doboz fehér tetővel | db | 18 | 63027 00094 | |
| Műanyag tömszelencék | | | | | |
| EC54016 | M16x1,5 tömszelence ellenanyával 5-10mm IP68 | db | 100 | 63027 00283 | |
| EC54020 | M20x1,5 tömszelence ellenanyával 6-12mm IP68 | db | 100 | 63027 00284 | |
| EC54025 | M25x1,5 tömszelence ellenanyával 9-14mm IP68 | db | 50 | 63027 00285 | |
| EC54032 | M32x1,5 tömszelence ellenanyával 15-25mm IP68 | db | 25 | 63027 00286 | |
| EC54040 | M40x1,5 tömszelence ellenanyával 20-31mm IP68 | db | 15 | 63027 00287 | |
| EC54050 | M50x1,5 tömszelence ellenanyával 28-38mm IP68 | db | 10 | 63027 00288 | |
| Műanyag lépcsős kábelbevezetők | | | | | |
| EC47020 | tömítődugó 23mm | db | 100 | 63027 00201 | |
| EC47025 | tömítődugó 29mm | db | 100 | 63027 00202 | |
| EC47032 | tömítődugó 37mm | db | 100 | 63027 00203 | |
| EC47040 | tömítődugó 48mm | db | 100 | 63027 00204 | |
| EPH sín | | | | | |
| EC890020 | 7x16mm ² , 3x25mm ² , 1x50mm ² Potenciálsín plombálható burkolatban | db | 40 | 63027 01883 | |
| Vészjelző falon kívüli 85x85x47mm | | | | | |
| EC64202 | vészjelző falon kívüli 2NO/NC IP30 piros | db | 1 | 63027 00362 | |
| EC64403 | Vészjelzőhöz üveglap 64201/02 | db | 1 | 63027 00369 | |
| Falon kívüli kötődobozok, lépcsős kábelbevezetővel | | | | | |
| EC400C1 | kerek 60x35mm IP44 | db | 1 | 63027 00124 | |
| EC400C2 | kerek 80x40mm IP44 | db | 1 | 63027 00129 | |
| EC400C3 | 80x80x40mm IP44 | db | 1 | 63027 00132 | |
| EC400C4 | 100x100x50mm IP55 | db | 1 | 63027 00135 | |
| EC400C4R | 120x80x50mm IP55 | db | 1 | 63027 00137 | |
| EC400C5 | 150x110x70mm IP55 | db | 1 | 63027 00139 | |
| EC400C6 | 190x140x70mm IP55 | db | 1 | 63027 00141 | |
| EC400C7 | 240x190x90mm IP55 | db | 1 | 63027 00143 | |
| EC400C8 | 300x220x120mm IP55 | db | 1 | 63027 00145 | |
| EC400C9 | 380x300x120mm IP55 | db | 1 | 63027 00147 | |
| Falon kívüli kötődobozok, sima oldalfallal | | | | | |
| EC410C4 | 100x100x50mm IP56 doboz | db | 1 | 63027 00153 | |
| EC410C4R | 120x80x50mm IP56 doboz | db | 1 | 63027 00155 | |
| EC410C5 | 150x110x70mm IP56 doboz | db | 1 | 63027 00157 | |
| EC410C6 | 190x140x70mm IP56 doboz | db | 1 | 63027 00159 | |
| EC410C7 | 240x190x90mm IP56 doboz | db | 1 | 63027 00161 | |
| EC410C8 | 300x220x120mm IP56 doboz | db | 1 | 63027 00163 | |
| EC410C9 | 380x300x120mm IP56 doboz | db | 1 | 63027 00165 | |
| EC410C10 | 460x380x120mm IP56 doboz | db | 1 | 63027 00151 | |

Engedménycsoport: 1

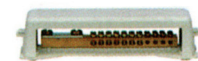
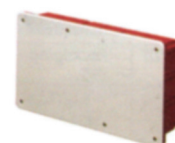
Érvényes: 2024. június 1-től

 Áraink letölthetők honlapunkról: www.duoverzio.hu/arlista

 1139 Budapest Lomb u. 15. • Telefon:+36 1 239-3241 • E-mail: info@duoverzio.hu • web: www.duoverzio.hu

2800 Tatabánya Búzavirág utca 8. • Telefon: 34 510-842 ♦ 6728 Szeged Dorozsmai út 17-19 • Telefon: 62 541-434

VEZETÉKÖSSZEKÖTŐK, SORKAPCSOK

Engedménycsoport: 2



| | gyári jel | egység | csom. egység | megrendelési szám | egységár Ft+ÁFA |
|--|-----------|--------|--------------|-------------------|-----------------|
| Compact vezeték összekötők | | | | | |
| 2 vezetékes fehér 0,5 - 2,5 mm ² | 2273-202 | db | 100 | 68227 32020 | |
| 3 vezetékes narancs 0,5 - 2,5 mm ² | 2273-203 | db | 100 | 68227 32030 | |
| 4 vezetékes piros 0,5 - 2,5 mm ² | 2273-204 | db | 100 | 68227 32040 | |
| 5 vezetékes sárga 0,5 - 2,5 mm ² | 2273-205 | db | 100 | 68227 32050 | |
| 8 vezetékes fehér 0,5 - 2,5 mm ² | 2273-208 | db | 50 | 68227 32080 | |
| Vezeték összekötők | | | | | |
| 8 vezetékes 1 - 1,5 mm ² | 273-108 | db | 50 | 68273 10800 | |
| 3 vezetékes 2,5 - 6 mm ² | 773-173 | db | 50 | 68773 17300 | |
| Micro vezeték összekötők | | | | | |
| 4 vezetékes 0,6 - 08 mm ² sötétszürke | 243-204 | db | 100 | 68243 20400 | |
| 8 vezetékes 0,6 - 08 mm ² sötétszürke | 243-208 | db | 50 | 68243 20800 | |
| 4 vezetékes 0,6 - 08 mm ² világosszürke | 243-304 | db | 100 | 68243 30400 | |
| 8 vezetékes 0,6 - 08 mm ² világosszürke | 243-308 | db | 50 | 68243 30800 | |
| 4 vezetékes 0,6 - 08 mm ² sárga | 243-504 | db | 100 | 68243 50400 | |
| 8 vezetékes 0,6 - 08 mm ² sárga | 243-508 | db | 50 | 68243 50800 | |
| 4 vezetékes 0,6 - 08 mm ² piros | 243-804 | db | 100 | 68243 80400 | |
| 8 vezetékes 0,6 - 08 mm ² piros | 243-808 | db | 50 | 68243 80800 | |
| Rugós csillárkapcsok | | | | | |
| 1 vezetékes 1 - 2,5 mm ² | 224-101 | db | 100 | 68224 10100 | |
| 2 vezetékes 1 - 2,5 mm ² | 224-112 | db | 100 | 68224 11200 | |
| Egyenes vezeték összekötők | | | | | |
| vezetékösszekötő 2x0,2-4mm ² , univerzális/pattintós | 221-2411 | db | 60 | 68221 24110 | |
| vezetékösszekötő tömör 2x0,75-4mm ² , durva sodrat 2x1,5-4mm ² | 2773-2401 | db | 100 | 68773 24010 | |
| Nyitható vezeték összekötők | | | | | |
| 2 vezetékes 0,2 - 4,0 mm ² | 221-412 | db | 100 | 68221 41200 | |
| 3 vezetékes 0,2 - 4,0 mm ² | 221-413 | db | 50 | 68221 41300 | |
| 5 vezetékes 0,2 - 4,0 mm ² | 221-415 | db | 25 | 68221 41500 | |
| 2 vezetékes 0,5 - 6,0 mm ² | 221-612 | db | 50 | 68221 61200 | |
| 3 vezetékes 0,5 - 6,0 mm ² | 221-613 | db | 30 | 68221 61300 | |
| 5 vezetékes 0,5 - 6,0 mm ² | 221-615 | db | 15 | 68221 61500 | |
| Nagyáramú sorkapcsok | | | | | |
| gyorscsatlakozóval 6 - 35 mm ² szürke | 285-135 | db | 5 | 68285 13500 | |
| gyorscsatlakozóval 10 - 70 mm ² szürke | 285-150 | db | 10 | 68285 15000 | |
| gyorscsatlakozóval 25 - 95 mm ² szürke | 285-195 | db | 5 | 68285 19500 | |
| gyorscsatlakozóval 50 - 185 mm ² szürke | 285-1185 | db | 1 | 68285 11850 | |
| gyorscsatlakozóval 6 - 35 mm ² kék | 285-134 | db | 5 | 68285 13400 | |
| gyorscsatlakozóval 10 - 70 mm ² kék | 285-154 | db | 10 | 68285 15400 | |
| gyorscsatlakozóval 25 - 95 mm ² kék | 285-194 | db | 5 | 68285 19400 | |
| gyorscsatlakozóval 50 - 185 mm ² kék | 285-1184 | db | 1 | 68285 11840 | |
| gyorscsatlakozóval 6 - 35 mm ² zöld/sárga | 285-137 | db | 5 | 68285 13700 | |
| gyorscsatlakozóval 10 - 70 mm ² zöld/sárga | 285-157 | db | 10 | 68285 15700 | |
| gyorscsatlakozóval 25 - 95 mm ² zöld/sárga | 285-197 | db | 5 | 68285 19700 | |
| gyorscsatlakozóval 50 - 120 mm ² zöld/sárga | 285-1187 | db | 1 | 68285 11870 | |
| Sorolható sorkapcsok | | | | | |
| 2 vezetékes felső csatlakozású 0,08 - 2,5 mm ² szürke | 264-321 | db | 100 | 68264 32100 | |
| 2 vezetékes felső csatlakozású 0,08 - 2,5 mm ² kék | 264-324 | db | 100 | 68264 32400 | |
| 2 vezetékes felső csatlakozású 0,08 - 2,5 mm ² zöld/sárga | 264-327 | db | 100 | 68264 32700 | |
| 4 vezetékes felső csatlakozású 0,08 - 2,5 mm ² szürke | 264-351 | db | 100 | 68264 35100 | |
| 4 vezetékes felső csatlakozású 0,08 - 2,5 mm ² kék | 264-354 | db | 100 | 68264 35400 | |
| 4 vezetékes felső csatlakozású 0,08 - 2,5 mm ² zöld/sárga | 264-357 | db | 100 | 68264 35700 | |
| véglap rögzítőperemmel 4 mm vastag | 264-361 | db | 25 | 68264 36100 | |

Érvényes: 2024. június 1-től

1139 Budapest Lomb u. 15. • Telefon: +36 1 239-3241 • E-mail: info@duoverzio.hu • web: www.duoverzio.hu
 9028 Győr, Sashegy (81-es út) • Telefon: 96 523-893 ♦ 8000 Székesfehérvár Raktár u. 7. • Telefon: 22 500-560
 4400 Nyíregyháza Tambura utca 1. • Telefon: 21 300-4035

SÍNRE SZERELHETŐ SORKAPCSOK

| | gyári jel | egység | csom. egység | megrendelési szám | egységár Ft+ÁFA |
|--|-----------|--------|--------------|-------------------|-----------------|
| TOPJOB®S sínre szerelhető sorkapcsok | | | | | |
| átmenő sorkapocs 0,14 - 1,5 mm ² szürke | 2000-1201 | db | 100 | 68000 12010 | |
| átmenő sorkapocs 0,25 - 2,5 mm ² szürke | 2001-1201 | db | 100 | 68001 12010 | |
| átmenő sorkapocs 0,25 - 4 mm ² szürke | 2002-1201 | db | 100 | 68202 12010 | |
| átmenő sorkapocs 0,5 - 6 mm ² szürke | 2004-1201 | db | 50 | 68004 12010 | |
| átmenő sorkapocs 0,5 - 10 mm ² szürke | 2006-1201 | db | 50 | 68006 12010 | |
| átmenő sorkapocs 0,5 - 16 mm ² szürke | 2010-1201 | db | 25 | 68010 12010 | |
| átmenő sorkapocs 0,5 - 25 mm ² szürke | 2016-1201 | db | 20 | 68016 12010 | |
| átmenő sorkapocs 0,14 - 1,5 mm ² kék | 2000-1204 | db | 100 | 68000 12040 | |
| átmenő sorkapocs 0,25 - 2,5 mm ² kék | 2001-1204 | db | 100 | 68001 12040 | |
| átmenő sorkapocs 0,25 - 4 mm ² kék | 2002-1204 | db | 100 | 68202 12040 | |
| átmenő sorkapocs 0,5 - 6 mm ² kék | 2004-1204 | db | 50 | 68004 12040 | |
| átmenő sorkapocs 0,5 - 10 mm ² kék | 2006-1204 | db | 50 | 68006 12040 | |
| átmenő sorkapocs 0,5 - 16 mm ² kék | 2010-1204 | db | 25 | 68010 12040 | |
| átmenő sorkapocs 0,5 - 25 mm ² kék | 2016-1204 | db | 20 | 68016 12040 | |
| átmenő sorkapocs 0,14 - 1,5 mm ² zöld/sárga | 2000-1207 | db | 100 | 68000 12070 | |
| földelőkapocs 0,25 - 2,5 mm ² zöld/sárga | 2001-1207 | db | 100 | 68001 12070 | |
| földelőkapocs 0,25 - 4 mm ² zöld/sárga | 2002-1207 | db | 100 | 68202 12070 | |
| földelőkapocs 0,5 - 6 mm ² zöld/sárga | 2004-1207 | db | 50 | 68004 12070 | |
| földelőkapocs 0,5 - 10 mm ² zöld/sárga | 2006-1207 | db | 50 | 68006 12070 | |
| földelőkapocs 0,5 - 16 mm ² zöld/sárga | 2010-1207 | db | 25 | 68010 12070 | |
| földelőkapocs 0,5 - 25 mm ² zöld/sárga | 2016-1207 | db | 20 | 68016 12070 | |
| véglap szürke 2000 | 2000-1291 | db | 25 | 68000 12910 | |
| véglap szürke 2001, 2002 | 2002-1291 | db | 25 | 68200 21291 | |
| véglap szürke 2004 | 2004-1291 | db | 25 | 68004 12910 | |
| véglap szürke 2006 | 2006-1291 | db | 25 | 68006 12910 | |
| véglap szürke 2010 | 2010-1291 | db | 25 | 68010 12910 | |
| véglap szürke 2016 | 2016-1291 | db | 25 | 68016 12910 | |
| végzáró szürke 6mm | 249-116 | db | 25 | 68249 11600 | |
| végzáró szürke 10mm | 249-117 | db | 25 | 68249 11700 | |
| kétszintes sorkapocs 0,14 - 1,5 mm ² szürke L/L | 2000-2201 | db | 50 | 68000 22010 | |
| kétszintes sorkapocs 0,14 - 1,5 mm ² szürke N/L | 2000-2202 | db | 50 | 68000 22020 | |
| kétszintes sorkapocs 0,25 - 4 mm ² szürke L/L | 2002-2201 | db | 50 | 68002 22010 | |
| kétszintes sorkapocs 0,25 - 4 mm ² szürke N/L | 2002-2202 | db | 50 | 68200 22202 | |
| véglap szürke 2000 | 2000-2291 | db | 25 | 68000 22910 | |
| véglap szürke 2002 | 2002-2291 | db | 25 | 68200 22291 | |
| háromszintes sorkapocs 0,25 - 4 mm ² szürke L/L/L | 2002-3201 | db | 50 | 68002 32010 | |
| háromszintes sorkapocs 0,25 - 4 mm ² szürke L/L/N | 2002-3203 | db | 50 | 68002 32030 | |
| véglap szürke 2002 | 2002-3291 | db | 25 | 68002 32910 | |
| biztosítós sorkapocs 0,25 - 4 mm ² G 5x20 szürke | 2002-1611 | db | 50 | 68002 16110 | |
| biztosítós sorkapocs 0,5 - 10 mm ² G 5x20 szürke | 2006-1611 | db | 50 | 68006 16110 | |
| 3 vezetékes átmenő sorkapocs 0,25 - 4 mm ² szürke | 2002-1301 | db | 100 | 68002 13010 | |
| 3 vezetékes átmenő sorkapocs 0,25 - 4 mm ² kék | 2002-1304 | db | 100 | 68002 13040 | |
| véglap szürke 2002 | 2002-1391 | db | 25 | 68002 13910 | |
| 4 vezetékes átmenő sorkapocs 0,25 - 4 mm ² szürke | 2002-1401 | db | 100 | 68002 14010 | |
| 4 vezetékes átmenő sorkapocs 0,25 - 4 mm ² kék | 2002-1404 | db | 100 | 68002 14040 | |
| véglap szürke 2002 | 2002-1491 | db | 25 | 68002 14910 | |
| áthidaló fésű 2-ágú névleges áram 14 A | 2000-402 | db | 25 | 68000 40200 | |
| áthidaló fésű 2-ágú névleges áram 18 A | 2001-402 | db | 25 | 68001 40200 | |
| áthidaló fésű 2-ágú névleges áram 25 A | 2002-402 | db | 25 | 68002 40200 | |
| áthidaló fésű 2-ágú névleges áram 32 A | 2004-402 | db | 25 | 68004 40200 | |
| áthidaló fésű 2-ágú névleges áram 41 A | 2006-402 | db | 25 | 68006 40200 | |
| áthidaló fésű 2-ágú névleges áram 57 A | 2010-402 | db | 25 | 68010 40200 | |
| áthidaló fésű 2-ágú névleges áram 76 A | 2016-402 | db | 25 | 68016 40200 | |
| tartó ferde szereléshez csavar nélkül | 210-148 | db | 10 | 68210 14800 | |

Engedménycsoport: 2

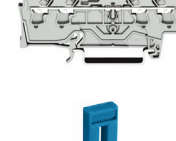
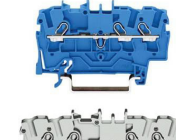
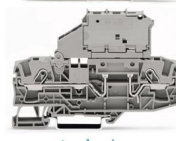
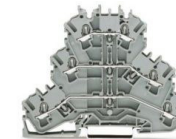

Érvényes: 2024. június 1-től

Áraink letölthetők honlapunkról: www.duoverzio.hu/arlista

1139 Budapest Lomb u. 15. • Telefon: +36 1 239-3241 • E-mail: info@duoverzio.hu • web: www.duoverzio.hu

2800 Tatabánya Búzavirág utca 8. • Telefon: 34 510-842 ♦ 6728 Szeged Dorozsmai út 17-19 • Telefon: 62 541-434

MŰANYAG VÉDŐCSÖVEK

Engedménycsoport: 2

| típus | külső ∅ mm | belső ∅ mm | vastagság mm | hossz m | egység | csom. egység | megrendelési szám | egységár Ft + ÁFA |
|---|---------------|---------------|-----------------|------------|--------|-----------------|-------------------|----------------------|
| Merev PVC védőcsövek | | | | | | | | |
| Mü III. BUD 11/2,5 m védőcső | | | | 2,5 | m | 100 | 64104 10370 | |
| Mü III. BUD 13,5/2,5 m védőcső | | | | 2,5 | m | 100 | 64104 10380 | |
| Mü III. BUD 16/2,5 m védőcső | | | | 2,5 | m | 100 | 64104 10390 | |
| Mü III. BUD 23/2,5 m védőcső | | | | 2,5 | m | 50 | 64104 10400 | |
| Mü III. BUD 29/2,5 m védőcső | | | | 2,5 | m | 50 | 64104 10410 | |
| Mü III. BUD 36/2,5 m védőcső | | | | 2,5 | m | 30 | 64104 10420 | |
| Mü I BUD 16/2,5 m védőcső | | | | 2,5 | m | 50 | 64104 10180 | |
| Mü I BUD 21/2,5 m védőcső | | | | 2,5 | m | 50 | 64104 10190 | |
| Mü I BUD 29/2,5 m védőcső | | | | 2,5 | m | 50 | 64104 10200 | |
| Mü I BUD 36/2,5 m védőcső | | | | 2,5 | m | 30 | 64104 10210 | |
| Mü I BUD 48/2,5 m védőcső | | | | 2,5 | m | 30 | 64104 10220 | |
| Merev PVC védőcsövek tokos véggel | | | | | | | | |
| Mü II. BUD tokos 16/2,5 m védőcső, szürke | | | | 2,5 | m | 100 | 64104 11450 | |
| Mü II. BUD tokos 20/2,5 m védőcső, szürke | | | | 2,5 | m | 50 | 64104 11460 | |
| Mü II. BUD tokos 25/2,5 m védőcső, szürke | | | | 2,5 | m | 50 | 64104 11470 | |
| Mü II. BUD tokos 32/2,5 m védőcső, szürke | | | | 2,5 | m | 30 | 64104 11480 | |
| Mü II. BUD tokos 40/2,5 m védőcső, szürke | | | | 2,5 | m | 30 | 64104 11500 | |
| Mü II. BUD tokos 50/2,5 m védőcső, szürke | | | | 2,5 | m | 30 | 64104 11510 | |



MŰANYAG VEZETÉKCSATORNÁK

Műanyag vezetékcsatorna, PVC, fehér

| | | | | | | | |
|--|------|-------|-----|-----|---|----|-------------|
| BUD1012 műanyag vezetékcsatorna, fehér | 10,0 | 12,0 | 0,7 | 2,0 | m | 40 | 64104 10010 |
| BUD1016 műanyag vezetékcsatorna, fehér | 10,0 | 16,0 | 0,7 | 2,0 | m | 40 | 64104 10020 |
| BUD1022 műanyag vezetékcsatorna, fehér | 10,0 | 22,0 | 0,7 | 2,0 | m | 40 | 64104 10030 |
| BUD1030 műanyag vezetékcsatorna, fehér | 10,0 | 30,0 | 0,8 | 2,0 | m | 40 | 64104 10040 |
| BUD1535 műanyag vezetékcsatorna, fehér | 15,0 | 35,0 | 1,0 | 2,0 | m | 20 | 64104 10050 |
| BUD1616 műanyag vezetékcsatorna, fehér | 16,0 | 16,0 | 0,8 | 2,0 | m | 20 | 64104 10060 |
| BUD1725 műanyag vezetékcsatorna, fehér | 17,0 | 25,0 | 0,8 | 2,0 | m | 20 | 64104 10070 |
| BUD1740 műanyag vezetékcsatorna, fehér | 17,0 | 40,0 | 1,1 | 2,0 | m | 20 | 64104 10080 |
| BUD2525 műanyag vezetékcsatorna, fehér | 25,0 | 25,0 | 1,0 | 2,0 | m | 20 | 64104 10090 |
| BUD2540 műanyag vezetékcsatorna, fehér | 25,0 | 40,0 | 1,1 | 2,0 | m | 20 | 64104 10100 |
| BUD2560-3 műanyag vezetékcsat. 3-rekeszes, fehér | 25,0 | 60,0 | 1,3 | 2,0 | m | 20 | 64104 10110 |
| BUD4060 műanyag vezetékcsatorna, fehér | 40,0 | 60,0 | 1,4 | 2,0 | m | 20 | 64104 10130 |
| BUD50100 műanyag vezetékcsatorna, fehér | 50,0 | 100,0 | 1,8 | 2,0 | m | 20 | 64104 10140 |

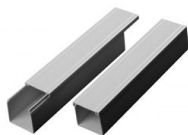

MŰANYAG KÖTŐDOBOZOK

Téglaépíthető dobozok

| | | | | | | | |
|--|--|--|--|--|----|-----|-------------|
| D 60-71 sorolható doboz | | | | | db | 100 | 64104 10620 |
| D 60-71 sorolható doboz, mély | | | | | db | 100 | 64104 10630 |
| MÜDS 80 kötődoboz, perforált, fedéllel | | | | | db | 150 | 64104 12850 |
| MÜDK 100 doboz fedéllel, süllyesztett | | | | | db | 100 | 64104 10770 |
| MÜDK 150 doboz fedéllel, süllyesztett | | | | | db | 50 | 64104 10790 |
| Vakolófedél 60 mm | | | | | db | 200 | 64104 10980 |
| Rugós tető 65-ös doboz-hoz | | | | | db | 200 | 64104 10950 |
| Rugós tető 80-as doboz-hoz | | | | | db | 200 | 64104 10960 |

Gipszkartonba építhető dobozok

| | | | | | | | |
|---------------------------------|--|--|--|--|----|----|-------------|
| ÜGD D71 dupla gipszkarton doboz | | | | | db | 50 | 64104 10760 |
| ÜGD 100 gipszkarton doboz | | | | | db | 25 | 64104 10720 |

Falon kívüli dobozok

| | | | | | | | |
|--------------------------------|--|--|--|--|----|----|-------------|
| A4 IP54 kötődoboz 100 x 100 fk | | | | | db | 50 | 64104 10610 |
| Acidax doboz / Pg16 | | | | | db | 50 | 64104 11000 |



Érvényes: 2024. június 1-től

1139 Budapest Lomb u. 15. • Telefon: +36 1 239-3241 • E-mail: info@duoverzio.hu • web: www.duoverzio.hu
9028 Győr, Sashegy (81-es út) • Telefon: 96 523-893 ♦ 8000 Székesfehérvár Raktár u. 7. • Telefon: 22 500-560
4400 Nyíregyháza Tambura utca 1. • Telefon: 21 300-4035

MŰANYAG VÉDŐCSÖVEK

| típus | belső átmérő mm | vastagság mm | hossz mm | egység | csom. egység | megrendelési szám | egységár Ft + ÁFA |
|---|--------------------|-----------------|-------------|--------|-----------------|----------------------|----------------------|
| Merev PVC védőcsövek | | | | | | | |
| Mü III.PEP 11/2,5m könnyű védőcső, szürke | | | 2500 | m | 100 | 63001 19020 | |
| Mü III.PEP 13/2,5m könnyű védőcső, szürke | | | 2500 | m | 100 | 63001 19021 | |
| Mü III.PEP 16/2,5m könnyű védőcső, szürke | | | 2500 | m | 100 | 63001 19022 | |
| Mü III.PEP 23/2,5m könnyű védőcső, szürke | | | 2500 | m | 50 | 63001 19023 | |
| Mü III.PEP 29/2,5m könnyű védőcső, szürke | | | 2500 | m | 50 | 63001 19024 | |
| Mü III.PEP 36/2,5m könnyű védőcső, szürke | | | 2500 | m | 50 | 63001 19025 | |
| Merev PVC védőcsövek tokos véggel | | | | | | | |
| Mü II. tokos PEP 16/3m könnyű védőcső, szürke | | | 3000 | m | 120 | 63001 19038 | |
| Mü II. tokos PEP 20/3m könnyű védőcső, szürke | | | 3000 | m | 120 | 63001 19039 | |
| Mü II. tokos PEP 25/3m könnyű védőcső, szürke | | | 3000 | m | 60 | 63001 19040 | |
| Mü II. tokos PEP 32/3m könnyű védőcső, szürke | | | 3000 | m | 60 | 63001 19041 | |
| Mü II. tokos PEP 40/3m könnyű védőcső, szürke | | | 3000 | m | 30 | 63001 19042 | |
| Mü II. tokos PEP 50/3m könnyű védőcső, szürke | | | 3000 | m | 15 | 63001 19043 | |
| Nagy átmérőjű védőcsövek | | | | | | | |
| PVC-T063/6M ragasztott tokos postacső | 63 | 2 | 6000 | db | 1 | 63001 19485 | |
| PVC-T075/6M ragasztott tokos postacső | 75 | 2 | 6000 | db | 1 | 63001 19487 | |
| PVC-T090/6M ragasztott tokos postacső | 90 | 2,5 | 6000 | db | 1 | 63001 19486 | |
| PVC-T105/6M ragasztott tokos postacső | 105 | 2,5 | 6000 | db | 1 | 63001 19010 | |
| PVC-T110/6M ragasztott tokos postacső | 110 | 2,5 | 6000 | db | 1 | 63001 19488 | |
| PVC-T063/45 ragasztott tokos postaív | 45° | | | db | 1 | 63001 19495 | |
| PVC-T063/90 ragasztott tokos postaív | 90° | | | db | 1 | 63001 19097 | |
| KGEM110/1M-S tokos csatornacső | 110 | 3,2 | 1000 | db | 1 | 63001 19111 | |
| KGEM110/2M-S tokos csatornacső | 110 | 3,2 | 2000 | db | 1 | 63001 19112 | |
| KGEM110/3M-S tokos csatornacső | 110 | 3,2 | 3000 | db | 1 | 63001 19100 | |
| KGEM110/5M-S tokos csatornacső | 110 | 3,2 | 5000 | db | 1 | 63001 19113 | |
| KGEM110/6M-S tokos csatornacső | 110 | 3,2 | 6000 | db | 1 | 63001 19114 | |
| KGEM125/1M-S tokos csatornacső | 125 | 3,2 | 1000 | db | 1 | 63001 19115 | |
| KGEM125/2M-S tokos csatornacső | 125 | 3,2 | 2000 | db | 1 | 63001 19116 | |
| KGEM125/3M-S tokos csatornacső | 125 | 3,2 | 3000 | db | 1 | 63001 19117 | |
| KGEM125/5M-S tokos csatornacső | 125 | 3,2 | 5000 | db | 1 | 63001 19118 | |
| KGEM125/6M-S tokos csatornacső | 125 | 3,2 | 6000 | db | 1 | 63001 19119 | |
| KGEM160/1M-S tokos csatornacső | 160 | 4,0 | 1000 | db | 1 | 63001 19120 | |
| KGEM160/2M-S tokos csatornacső | 160 | 4,0 | 2000 | db | 1 | 63001 19121 | |
| KGEM160/3M-S tokos csatornacső | 160 | 4,0 | 3000 | db | 1 | 63001 19122 | |
| KGEM160/5M-S tokos csatornacső | 160 | 4,0 | 5000 | db | 1 | 63001 19123 | |
| KGEM160/6M-S tokos csatornacső | 160 | 4,0 | 6000 | db | 1 | 63001 19124 | |
| KGEM200/1M-S tokos csatornacső | 200 | 4,9 | 1000 | db | 1 | 63001 19125 | |
| KGEM200/2M-S tokos csatornacső | 200 | 4,9 | 2000 | db | 1 | 63001 19126 | |
| KGEM200/3M-S tokos csatornacső | 200 | 4,9 | 3000 | db | 1 | 63001 19127 | |
| KGEM200/5M-S tokos csatornacső | 200 | 4,9 | 5000 | db | 1 | 63001 19128 | |
| KGEM200/6M-S tokos csatornacső | 200 | 4,9 | 6000 | db | 1 | 63001 19129 | |
| KGEM250/1M-S tokos csatornacső | 250 | 6,2 | 1000 | db | 1 | 63089 00099 | |
| KGEM250/2M-S tokos csatornacső | 250 | 6,2 | 2000 | db | 1 | 63089 00100 | |
| KGEM250/3M-S tokos csatornacső | 250 | 6,2 | 3000 | db | 1 | 63089 00101 | |
| KGEM250/5M-S tokos csatornacső | 250 | 6,2 | 5000 | db | 1 | 63089 00102 | |
| KGEM250/6M-S tokos csatornacső | 250 | 6,2 | 6000 | db | 1 | 63089 00103 | |

Engedménycsoport: 2

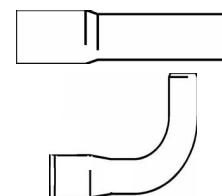

Érvényes: 2024. június 1-től

Áraink letölthetők honlapunkról: www.duoverzio.hu/arlista

1139 Budapest Lomb u. 15. • Telefon:+36 1 239-3241 • E-mail:info@duoverzio.hu • web:www.duoverzio.hu

2800 Tatabánya Búzavirág utca 8. • Telefon: 34 510-842 ♦ 6728 Szeged Dorozsmai út 17-19 • Telefon: 62 541-434

Engedménycsoport: 2

| típus | belső átmérő mm | egység | csom. egység | megrendelési szám | egységár Ft + ÁFA |
|--|--------------------|--------|-----------------|-------------------|----------------------|
| Könnyű kivitelű merev cső | | | | | |
| ECTG1216B 16/102 tokos védőcső, könnyű | | m | 102 | 63027 01716 | |
| ECTG1220B 20/102 tokos védőcső, könnyű | | m | 102 | 63027 01717 | |
| ECTG1225B 25/60 tokos védőcső, könnyű | | m | 60 | 63027 01718 | |
| ECTG1232B 32/30 tokos védőcső, könnyű | | m | 30 | 63027 01719 | |
| ECTG1240B 40/30 tokos védőcső, könnyű | | m | 30 | 63027 01720 | |
| ECTG1250B 50/15 tokos védőcső, könnyű | | m | 15 | 63027 01721 | |
| ECGSU16G csőcsatlakozó | | | | | |
| ECGSU20G csőcsatlakozó | | db | 100 | 63027 01203 | |
| ECGSU25G csőcsatlakozó | | db | 100 | 63027 01205 | |
| ECGSU32G csőcsatlakozó | | db | 50 | 63027 01207 | |
| ECGSU40G csőcsatlakozó | | db | 25 | 63027 01209 | |
| ECGSU50G csőcsatlakozó | | db | 25 | 63027 01210 | |
| ECCRS16G íves cső, 90 fokos | | | | | |
| ECCRS20G íves cső, 90 fokos | | db | 100 | 63027 01107 | |
| ECCRS25G íves cső, 90 fokos | | db | 50 | 63027 01109 | |
| ECCRS32G íves cső, 90 fokos | | db | 25 | 63027 01111 | |
| ECCRS40G íves cső, 90 fokos | | db | 100 | 63027 01113 | |
| ECCRS50G íves cső, 90 fokos | | db | 100 | 63027 01114 | |
| ECCRS50G íves cső, 90 fokos | | db | 50 | 63027 01115 | |
| ECCF16G sorolható csőbilincs, halogénmentes | | | | | |
| ECCF20G sorolható csőbilincs, halogénmentes | | db | 100 | 63027 01005 | |
| ECCF25G sorolható csőbilincs, halogénmentes | | db | 100 | 63027 01007 | |
| ECCF32G sorolható csőbilincs, halogénmentes | | db | 100 | 63027 01009 | |
| ECCF40G sorolható csőbilincs, halogénmentes | | db | 100 | 63027 01011 | |
| ECCF50G sorolható csőbilincs, halogénmentes | | db | 50 | 63027 01012 | |
| ECCF50G sorolható csőbilincs, halogénmentes | | db | 25 | 63027 01013 | |

Hajlékony védőcsövek

| | | | | | |
|---|--|----|-----|-------------|--|
| ECTC1216 16/100 hajlékony védőcső, könnyű, világosszürke | | m | 100 | 63027 01789 | |
| ECTC1220 20/100 hajlékony védőcső, könnyű, világosszürke | | m | 100 | 63027 01791 | |
| ECTC1225 25/50 hajlékony védőcső, könnyű, világosszürke | | m | 50 | 63027 01793 | |
| ECTC1232 32/25 hajlékony védőcső, könnyű, világosszürke | | m | 25 | 63027 01795 | |
| ECTC1240 40/25 hajlékony védőcső, könnyű, világosszürke | | m | 25 | 63027 01797 | |
| ECTC1250 50/25 hajlékony védőcső, könnyű, világosszürke | | m | 25 | 63027 01818 | |
| ECTC1516 16/100 hajlékony védőcső, közepes, fekete | | | | | |
| ECTC1520 20/100 hajlékony védőcső, közepes, fekete | | m | 100 | 63027 01757 | |
| ECTC1525 25/50 hajlékony védőcső, közepes, fekete | | m | 100 | 63027 01758 | |
| ECTC1525 25/50 hajlékony védőcső, közepes, fekete | | m | 50 | 63027 01759 | |
| ECTC1532 32/25 hajlékony védőcső, közepes, fekete | | m | 25 | 63027 01760 | |
| ECTC1540 40/25 hajlékony védőcső, közepes, fekete | | m | 25 | 63027 01761 | |
| ECTC1550 50/25 hajlékony védőcső, közepes, fekete | | m | 25 | 63027 01762 | |
| ECGFLEX16 toldó hajlékony csőhöz, átlátszó | | | | | |
| ECGFLEX20 toldó hajlékony csőhöz, átlátszó | | db | 100 | 63027 01174 | |
| ECGFLEX25 toldó hajlékony csőhöz, átlátszó | | db | 100 | 63027 01176 | |
| ECGFLEX32 toldó hajlékony csőhöz, átlátszó | | db | 100 | 63027 01178 | |
| ECGFLEX40 toldó hajlékony csőhöz, átlátszó | | db | 100 | 63027 01180 | |
| ECGFLEX50 toldó hajlékony csőhöz, átlátszó | | db | 1 | 63027 01181 | |
| ECGFLEX50 toldó hajlékony csőhöz, átlátszó | | db | 1 | 63027 01182 | |

Engedménycsoport: 5

Símafalú hajlékony védőcső, narancssárga

Polietilén, halogénmentes, símafalú, nyomásállóság 750N hőmérséklet -10°C – +70°C

| | | | | | |
|--------------------------|----|---|-----|-------------|--|
| M16/12 hajlékony védőcső | 12 | m | 100 | 63001 31001 | |
| M20/15 hajlékony védőcső | 15 | m | 100 | 63001 31002 | |
| M25/19 hajlékony védőcső | 19 | m | 50 | 63001 31003 | |
| M32/25 hajlékony védőcső | 25 | m | 50 | 63001 31004 | |
| M40/32 hajlékony védőcső | 32 | m | 25 | 63001 31005 | |
| M50/41 hajlékony védőcső | 41 | m | 25 | 63001 31006 | |
| M63/51 hajlékony védőcső | 61 | m | 25 | 63001 31007 | |

Érvényes: 2024. június 1-től

1139 Budapest Lomb u. 15. • Telefon: +36 1 239-3241 • E-mail: info@duoverzio.hu • web: www.duoverzio.hu
 9028 Győr, Sashegy (81-es út) • Telefon: 96 523-893 ♦ 8000 Székesfehérvár Raktár u. 7. • Telefon: 22 500-560
 4400 Nyíregyháza Tambura utca 1. • Telefon: 21 300-4035

HALOGÉNMENTES MŰANYAG VÉDŐCSÖVEK

| típus | belső átmérő mm | egység | csom. egység | megrendelési szám | egységár Ft + ÁFA |
|--|--------------------|--------|-----------------|----------------------|----------------------|
| Halogénmentes merev cső tokos | | | | | |
| RAL 7035 világosszürke, nyomásállóság 320N, ütésállóság 2J, hőmérséklet -25°C--+90°C | | | | | |
| ECTG2016B tokos védőcső, halogénmentes | | m | 102 | 63027 01734 | |
| ECTG2020B tokos védőcső, halogénmentes | | m | 102 | 63027 01735 | |
| ECTG2025B tokos védőcső, halogénmentes | | m | 60 | 63027 01736 | |
| ECTG2032B tokos védőcső, halogénmentes | | m | 30 | 63027 01737 | |
| ECTG2040B tokos védőcső, halogénmentes | | m | 30 | 63027 01738 | |
| ECTG2050B tokos védőcső, halogénmentes | | m | 15 | 63027 01739 | |
| Halogénmentes csőcsatlakozó | | | | | |
| ECGSU16H csőcsatlakozó, halogénmentes | | db | 100 | 63027 01746 | |
| ECGSU20H csőcsatlakozó, halogénmentes | | db | 100 | 63027 01747 | |
| ECGSU25H csőcsatlakozó, halogénmentes | | db | 50 | 63027 01906 | |
| ECGSU32H csőcsatlakozó, halogénmentes | | db | 25 | 63027 01748 | |
| ECGSU40H csőcsatlakozó, halogénmentes | | db | 25 | 63027 01749 | |
| ECGSU50H csőcsatlakozó, halogénmentes | | db | 25 | 63027 01750 | |
| Halogénmentes íves cső | | | | | |
| ECCRS16H íves cső, 90 fokos, halogénmentes | | db | 100 | 63027 01740 | |
| ECCRS20H íves cső, 90 fokos, halogénmentes | | db | 50 | 63027 01741 | |
| ECCRS25H íves cső, 90 fokos, halogénmentes | | db | 25 | 63027 01742 | |
| ECCRS32H íves cső, 90 fokos, halogénmentes | | db | 100 | 63027 01743 | |
| ECCRS40H íves cső, 90 fokos, halogénmentes | | db | 100 | 63027 01744 | |
| ECCRS50H íves cső, 90 fokos, halogénmentes | | db | 50 | 63027 01745 | |
| Halogénmentes sorolható csőbilincs | | | | | |
| ECCF16G sorolható csőbilincs, halogénmentes | | db | 100 | 63027 01005 | |
| ECCF20G sorolható csőbilincs, halogénmentes | | db | 100 | 63027 01007 | |
| ECCF25G sorolható csőbilincs, halogénmentes | | db | 100 | 63027 01009 | |
| ECCF32G sorolható csőbilincs, halogénmentes | | db | 100 | 63027 01011 | |
| ECCF40G sorolható csőbilincs, halogénmentes | | db | 50 | 63027 01012 | |
| ECCF50G sorolható csőbilincs, halogénmentes | | db | 25 | 63027 01013 | |
| Halogénmentes hajlékony cső, könnyű | | | | | |
| RAL 2004 narancs, nyomásállóság 320N, ütésállóság 1J, hőmérséklet -15°C--+90°C | | | | | |
| ECTP1216 hajlékony védőcső, halogénmentes | | m | 100 | 63027 01908 | |
| ECTP1220 hajlékony védőcső, halogénmentes | | m | 100 | 63027 01909 | |
| ECTP1225 hajlékony védőcső, halogénmentes | | m | 50 | 63027 01910 | |
| ECTP1232 hajlékony védőcső, halogénmentes | | m | 25 | 63027 01911 | |
| ECTP1240 hajlékony védőcső, halogénmentes | | m | 25 | 63027 01912 | |
| Halogénmentes hajlékony cső, közepes | | | | | |
| RAL 2004 narancs, nyomásállóság 750N, ütésállóság 6J, hőmérséklet -5°C--+90°C | | | | | |
| ECTP1516 hajlékony védőcső közepes, halogénmentes | | m | 100 | 63027 01913 | |
| ECTP1520 hajlékony védőcső közepes, halogénmentes | | m | 100 | 63027 01914 | |
| ECTP1525 hajlékony védőcső közepes, halogénmentes | | m | 50 | 63027 01915 | |
| ECTP1532 hajlékony védőcső közepes, halogénmentes | | m | 25 | 63027 01916 | |
| ECTP1540 hajlékony védőcső közepes, halogénmentes | | m | 25 | 63027 01917 | |

Engedménycsoport: 2

Érvényes: 2024. június 1-től

 Áraink letölthetők honlapunkról: www.duverzio.hu/arlista

1139 Budapest Lomb u. 15. • Telefon:+36 1 239-3241 • E-mail:info@duverzio.hu • web:www.duverzio.hu

2800 Tatabánya Búzavirág utca 8. • Telefon: 34 510-842 ♦ 6728 Szeged Dorozsmai út 17-19 • Telefon: 62 541-434

Engedménycsoport: 4

| típus | belső átmérő mm | egység | csom. egység | tömeg kg | megrendelési szám | egységár Ft + ÁFA |
|---|--------------------|--------|-----------------|-------------|-------------------|----------------------|
| Halogénmentes merev cső tokos | | | | | | |
| RAL 7035 világosszürke, nyomásállóság 320N | | | | | | |
| HFIRM-Turbo 16 tokos védőcső, halogénmentes | | m | 111 | | 64110 87215 | |
| HFIRM-Turbo 20 tokos védőcső, halogénmentes | | m | 111 | | 64110 87216 | |
| HFIRM-Turbo 25 tokos védőcső, halogénmentes | | m | 57 | | 64110 87217 | |
| HFIRM-Turbo 32 tokos védőcső, halogénmentes | | m | 57 | | 64110 87218 | |
| HFIRM-Turbo 40 tokos védőcső, halogénmentes | | m | 21 | | 64111 02952 | |
| HFIRM-Turbo 50 tokos védőcső, halogénmentes | | m | 21 | | 64111 02953 | |
| HFSM16 csőcsatlakozó, halogénmentes | | | | | | |
| HFSM20 csőcsatlakozó, halogénmentes | | db | 100 | | 64110 41421 | |
| HFSM25 csőcsatlakozó, halogénmentes | | db | 100 | | 64110 41017 | |
| HFSM32 csőcsatlakozó, halogénmentes | | db | 50 | | 64110 41422 | |
| HFSM32 csőcsatlakozó, halogénmentes | | db | 25 | | 64110 41423 | |
| HFSM40 csőcsatlakozó, halogénmentes | | db | 25 | | 64110 41424 | |
| HFSM50 csőcsatlakozó, halogénmentes | | db | 15 | | 64110 41425 | |
| HFSB16 íves cső, 90 fokos, halogénmentes | | | | | | |
| HFSB20 íves cső, 90 fokos, halogénmentes | | db | 50 | | 64110 65492 | |
| HFSB25 íves cső, 90 fokos, halogénmentes | | db | 25 | | 64110 65493 | |
| HFSB25 íves cső, 90 fokos, halogénmentes | | db | 20 | | 64110 65494 | |
| HFSB32 íves cső, 90 fokos, halogénmentes | | db | 1 | | 64110 65495 | |
| HFSB40 íves cső, 90 fokos, halogénmentes | | db | 1 | | 64110 65496 | |
| HFSB50 íves cső, 90 fokos, halogénmentes | | db | 1 | | 64110 65497 | |
| HFCL16 sorolható csőbilincs, halogénmentes | | | | | | |
| HFCL20 sorolható csőbilincs, halogénmentes | | db | 100 | | 64110 41428 | |
| HFCL20 sorolható csőbilincs, halogénmentes | | db | 100 | | 64110 41016 | |
| HFCL25 sorolható csőbilincs, halogénmentes | | db | 100 | | 64110 41429 | |
| HFCL32 sorolható csőbilincs, halogénmentes | | db | 100 | | 64110 41430 | |
| HFCL40 sorolható csőbilincs, halogénmentes | | db | 50 | | 64110 41431 | |
| HFCL50 sorolható csőbilincs, halogénmentes | | db | 50 | | 64110 41432 | |



Halogénmentes hajlékony cső, könnyű

RAL 7035 világosszürke, nyomásállóság 320N

| | | | | |
|---|---|----|--|-------------|
| HFX Turbo 16 hajlékony védőcső, halogénmentes | m | 50 | | 64111 02295 |
| HFX Turbo 20 hajlékony védőcső, halogénmentes | m | 50 | | 64111 02296 |
| HFX Turbo 25 hajlékony védőcső, halogénmentes | m | 50 | | 64111 02297 |
| HFX Turbo 32 hajlékony védőcső, halogénmentes | m | 25 | | 64111 02298 |
| HFX Turbo 40 hajlékony védőcső, halogénmentes | m | 25 | | 64111 02299 |
| HFX Turbo 50 hajlékony védőcső, halogénmentes | m | 25 | | 64111 02300 |
| HFX 63 hajlékony védőcső, halogénmentes | m | 25 | | 64110 80824 |



Halogénmentes hajlékony cső, közepes

RAL 9005 fekete, nyomásállóság 750N

| | | | | |
|--|---|----|--|-------------|
| HFXP-Turbo 16 hajlékony védőcső közepes, halogénmentes | m | 50 | | 64110 87169 |
| HFXP-Turbo 20 hajlékony védőcső közepes, halogénmentes | m | 50 | | 64110 87170 |
| HFXP-Turbo 25 hajlékony védőcső közepes, halogénmentes | m | 50 | | 64110 87171 |
| HFXP-Turbo 32 hajlékony védőcső közepes, halogénmentes | m | 25 | | 64110 87172 |
| HFXP-Turbo 40 hajlékony védőcső közepes, halogénmentes | m | 25 | | 64110 87173 |
| HFXP-Turbo 50 hajlékony védőcső közepes, halogénmentes | m | 25 | | 64110 87174 |



Érvényes: 2024. június 1-től

1139 Budapest Lomb u. 15. • Telefon: +36 1 239-3241 • E-mail: info@duoverzio.hu • web: www.duoverzio.hu
9028 Győr, Sashegy (81-es út) • Telefon: 96 523-893 ♦ 8000 Székesfehérvár Raktár u. 7. • Telefon: 22 500-560
4400 Nyíregyháza Tambura utca 1. • Telefon: 21 300-4035

MŰANYAG VÉDŐCSÖVEK

| típus | belső átmérő mm | egység | csom. egység | tömeg kg | megrendelési szám | egységár Ft + ÁFA |
|---|--------------------|--------|-----------------|-------------|----------------------|----------------------|
| UV-álló merev cső tokozott | | | | | | |
| RAL 9005 fekete, >1250N, -25°C/+60°C | | | | | | |
| UPRMS 20 merev tokozott páncélcső, PVC, UV-álló | | m | 90 | | 64111 00356 | |
| UPRMS 25 merev tokozott páncélcső, PVC, UV-álló | | m | 90 | | 64111 00357 | |
| UPRMS 32 merev tokozott páncélcső, PVC, UV-álló | | m | 30 | | 64111 00358 | |
| UPRMS 40 merev tokozott páncélcső, PVC, UV-álló | | m | 30 | | 64111 00359 | |
| UPRMS 50 merev tokozott páncélcső, PVC, UV-álló | | m | 30 | | 64111 00360 | |
| CSŐCساتlakozó, UV-álló fekete | | | | | | |
| SM20 csőcساتlakozó, UV-álló fekete | | db | 100 | | 64110 20663 | |
| SM25 csőcساتlakozó, UV-álló fekete | | db | 50 | | 64110 20664 | |
| SM32 csőcساتlakozó, UV-álló fekete | | db | 25 | | 64110 20665 | |
| SM40 csőcساتlakozó, UV-álló fekete | | db | 25 | | 64110 20666 | |
| SM50 csőcساتlakozó, UV-álló fekete | | db | 15 | | 64110 20667 | |
| Ives cső, 90 fokos, UV-álló fekete | | | | | | |
| SB20 ives cső, 90 fokos, UV-álló fekete | | db | 25 | | 64110 08885 | |
| SB25 ives cső, 90 fokos, UV-álló fekete | | db | 20 | | 64110 08886 | |
| SB32 ives cső, 90 fokos, UV-álló fekete | | db | 1 | | 64110 08887 | |
| Sorolható csőbilincs, UV-álló fekete | | | | | | |
| CL20 sorolható csőbilincs, UV-álló fekete | | db | 100 | | 64110 82179 | |
| CL25 sorolható csőbilincs, UV-álló fekete | | db | 100 | | 64110 82216 | |
| CL32 sorolható csőbilincs, UV-álló fekete | | db | 100 | | 64110 82220 | |
| CL40 sorolható csőbilincs, UV-álló fekete | | db | 50 | | 64110 82224 | |
| CL50 sorolható csőbilincs, UV-álló fekete | | db | 50 | | 64110 82597 | |
| Kábelvédőcső, halogénmentes, UV-álló | | | | | | |
| tekercsben, egy karmantyúval és behúzódróttal | | | | | | |
| FXXVR 40 | | m | 50 | | 64110 55107 | |
| FXXVR 50 | | m | 50 | | 64110 41925 | |
| FXXVR 63 | | m | 50 | | 64110 32332 | |
| FXXVR 75 | | m | 50 | | 64110 26353 | |
| FXXVR 90 | | m | 50 | | 64110 41343 | |
| FXXVR 110 | | m | 50 | | 64110 41344 | |
| FXXVR 125 | | m | 50 | | 64110 41990 | |
| FXXVR 160 | | m | 25 | | 64110 42514 | |
| FXXVR 200 | | m | 25 | | 64110 99585 | |
| 6m-es számban, egy karmantyúval | | | | | | |
| FXXVS 50 | | m | 6 | | 64110 41342 | |
| FXXVS 63 | | m | 6 | | 64110 25751 | |
| FXXVS 75 | | m | 6 | | 64110 25752 | |
| FXXVS 90 | | m | 6 | | 64110 41193 | |
| FXXVS 110 | | m | 6 | | 64110 41205 | |
| FXXVS 125 | | m | 6 | | 64110 41194 | |
| FXXVS 160 | | m | 6 | | 64110 41196 | |
| FXXVS 175 | | m | 6 | | 64110 44965 | |
| FXXVS 200 | | m | 6 | | 64110 41197 | |
| Karmantyú FXXVS és FXXVR csőhöz | | | | | | |
| FXXVM 50 | | db | 1 | | 64110 25755 | |
| FXXVM 63 | | db | 1 | | 64110 25756 | |
| FXXVM 75 | | db | 1 | | 64110 25757 | |
| FXXVM 90 | | db | 1 | | 64110 25758 | |
| FXXVM 110 | | db | 1 | | 64111 03649 | |
| FXXVM 125 | | db | 1 | | 64110 32331 | |
| FXXVM 160 | | db | 1 | | 64111 00004 | |
| FXXVM 175 | | db | 1 | | 64110 41351 | |
| FXXVM 200 | | db | 1 | | 64110 40801 | |

Engedménycsoport: 4



Érvényes: 2024. június 1-től

Áraink letölthetők honlapunkról: www.duoverzio.hu/arlista

1139 Budapest Lomb u. 15. • Telefon:+36 1 239-3241 • E-mail:info@duoverzio.hu • web:www.duoverzio.hu

2800 Tatabánya Búzavirág utca 8. • Telefon: 34 510-842 ♦ 6728 Szeged Dorozsmai út 17-19 • Telefon: 62 541-434

MEREV, FESTETT ACÉL VÉDŐCSÖVEK

Engedménycsoport: 4

| típus | belső átmérő mm | egység | csom. egység | tömeg kg | megrendelési szám | egységár Ft + ÁFA |
|--|--------------------|--------|-----------------|-------------|-------------------|----------------------|
| Festett, menet nélküli védőcsövek | | | | | | |
| SSR 16 LA festett acélpáncélső menet nélkül fekete | 14 | fm | 30/3 | | 63081 01191 | |
| SSR 20 LA festett acélpáncélső menet nélkül fekete | 18,0 | fm | 30/3 | 0,467 | 63081 00420 | |
| SSR 25 LA festett acélpáncélső menet nélkül fekete | 22,6 | fm | 30/3 | 0,703 | 63081 00430 | |
| SSR 32 LA festett acélpáncélső menet nélkül fekete | 29,6 | fm | 21/3 | 0,910 | 63081 00440 | |
| SSR 40 LA festett acélpáncélső menet nélkül fekete | 37,6 | fm | 15/3 | 1,145 | 63081 00450 | |
| SSR 50 LA festett acélpáncélső menet nélkül fekete | 47,6 | fm | 15/3 | 1,440 | 63081 00460 | |
| SSR 63 LA festett acélpáncélső menet nélkül fekete | 60,6 | fm | 9/3 | 2,710 | 63081 00470 | |
| Festett, csatlakozó ív festett menet nélküli fekete | | | | | | |
| SSB 16 LA csatlakozó ív festett menet nélküli fekete | | db | 15 | | 63081 01193 | |
| SSB 20 LA csatlakozó ív festett menet nélküli fekete | | db | 25 | | 63081 00540 | |
| SSB 25 LA csatlakozó ív festett menet nélküli fekete | | db | 25 | | 63081 00550 | |
| SSB 32 LA csatlakozó ív festett menet nélküli fekete | | db | 20 | | 63081 00560 | |
| SSB 40 LA csatlakozó ív festett menet nélküli fekete | | db | 15 | | 63081 00570 | |
| SSB 50 LA csatlakozó ív festett menet nélküli fekete | | db | 5 | | 63081 00580 | |
| SSB 63 LA csatlakozó ív festett menet nélküli fekete | | db | 3 | | 63081 00590 | |
| Festett, összekötő karmantyú festett menet nélküli fekete | | | | | | |
| SSM 16 LA összekötő karmantyú festett menet nélküli fekete | | db | 25 | | 63081 01195 | |
| SSM 20 LA összekötő karmantyú festett menet nélküli fekete | | db | 50 | | 63081 00660 | |
| SSM 25 LA összekötő karmantyú festett menet nélküli fekete | | db | 50 | | 63081 00670 | |
| SSM 32 LA összekötő karmantyú festett menet nélküli fekete | | db | 50 | | 63081 00680 | |
| SSM 40 LA összekötő karmantyú festett menet nélküli fekete | | db | 25 | | 63081 00690 | |
| SSM 50 LA összekötő karmantyú festett menet nélküli fekete | | db | 10 | | 63081 00700 | |
| SSM 63 LA összekötő karmantyú festett menet nélküli fekete | | db | 5 | | 63081 00710 | |
| Festett, menetes végű védőcsövek | | | | | | |
| GSR 16 LA acélpáncélső menettel festett fekete | 13,2 | fm | 30/3 | | 63081 01200 | |
| GSR 20 LA acélpáncélső menettel festett fekete | 16,8 | fm | 30/3 | 0,683 | 63081 00780 | |
| GSR 25 LA acélpáncélső menettel festett fekete | 21,8 | fm | 30/3 | 0,867 | 63081 00790 | |
| GSR 32 LA acélpáncélső menettel festett fekete | 28,8 | fm | 21/3 | 1,125 | 63081 00800 | |
| GSR 40 LA acélpáncélső menettel festett fekete | 36,8 | fm | 15/3 | 1,420 | 63081 00810 | |
| GSR 50 LA acélpáncélső menettel festett fekete | 46,8 | fm | 15/3 | 1,790 | 63081 00820 | |
| GSR 63 LA acélpáncélső menettel festett fekete | 59,4 | fm | 9/3 | 2,710 | 63081 00830 | |
| Festett, menetes ív festett fekete | | | | | | |
| GSB 16 LA menetes ív festett fekete | | db | 15 | | 63081 01220 | |
| GSB 20 LA menetes ív festett fekete | | db | 25 | | 63081 00900 | |
| GSB 25 LA menetes ív festett fekete | | db | 25 | | 63081 00910 | |
| GSB 32 LA menetes ív festett fekete | | db | 20 | | 63081 00920 | |
| GSB 40 LA menetes ív festett fekete | | db | 15 | | 63081 00930 | |
| GSB 50 LA menetes ív festett fekete | | db | 5 | | 63081 00940 | |
| GSB 63 LA menetes ív festett fekete | | db | 3 | | 63081 00950 | |
| Festett, menetes karmantyú festett fekete | | | | | | |
| GSM 16 LA menetes karmantyú festett fekete | | db | 25 | | 63081 01240 | |
| GSM 20 LA menetes karmantyú festett fekete | | db | 50 | | 63081 01020 | |
| GSM 25 LA menetes karmantyú festett fekete | | db | 50 | | 63081 01030 | |
| GSM 32 LA menetes karmantyú festett fekete | | db | 50 | | 63081 01040 | |
| GSM 40 LA menetes karmantyú festett fekete | | db | 25 | | 63081 01050 | |
| GSM 50 LA menetes karmantyú festett fekete | | db | 10 | | 63081 01060 | |
| GSM 63 LA menetes karmantyú festett fekete | | db | 5 | | 63081 01070 | |
| Kiegészítők | | | | | | |
| FPE 16 kábelbevezető műanyag szürke | | db | 100 | | 64110 61664 | |
| FPE 20 kábelbevezető műanyag szürke | | db | 100 | | 64110 88161 | |
| FPE 25 kábelbevezető műanyag szürke | | db | 50 | | 64110 64850 | |
| FPE 32 kábelbevezető műanyag szürke | | db | 25 | | 64110 64851 | |
| FPE 40 kábelbevezető műanyag szürke | | db | 25 | | 64110 64852 | |
| FPE 50 kábelbevezető műanyag szürke | | db | 25 | | 64110 64853 | |
| FPE 63 kábelbevezető műanyag szürke | | db | 20 | | 64110 88160 | |

Érvényes: 2024. június 1-től

1139 Budapest Lomb u. 15. • Telefon: +36 1 239-3241 • E-mail: info@duoverzio.hu • web: www.duoverzio.hu
9028 Győr, Sashegy (81-es út) • Telefon: 96 523-893 ♦ 8000 Székesfehérvár Raktár u. 7. • Telefon: 22 500-560
4400 Nyíregyháza Tambura utca 1. • Telefon: 21 300-4035

TŰZIHORGANYZOTT ACÉL VÉDŐCSÖVEK

| típus | belső átmérő mm | egység | csom. egység | tömeg kg | megrendelési szám | egységár Ft + ÁFA |
|---|--------------------|--------|-----------------|-------------|----------------------|----------------------|
| Tűzhorganyzott, menet nélküli védőcsövek | | | | | | |
| SSR 16 FV tűzhorganyzott acélpáncélső menet nélkül | 14 | fm | 30/3 | 0,400 | 63081 01192 | |
| SSR 20 FV tűzhorganyzott acélpáncélső menet nélkül | 18,0 | fm | 30/3 | 0,467 | 63081 00480 | |
| SSR 25 FV tűzhorganyzott acélpáncélső menet nélkül | 22,6 | fm | 30/3 | 0,703 | 63081 00490 | |
| SSR 32 FV tűzhorganyzott acélpáncélső menet nélkül | 29,6 | fm | 21/3 | 0,910 | 63081 00500 | |
| SSR 40 FV tűzhorganyzott acélpáncélső menet nélkül | 37,6 | fm | 15/3 | 1,145 | 63081 00510 | |
| SSR 50 FV tűzhorganyzott acélpáncélső menet nélkül | 47,6 | fm | 15/3 | 1,440 | 63081 00520 | |
| SSR 63 FV tűzhorganyzott acélpáncélső menet nélkül | 60,6 | fm | 9/3 | 2,710 | 63081 00530 | |
| SSB csatlakozó ív tűzhorganyzott menet nélküli | | | | | | |
| SSB 16 FV csatlakozó ív tűzhorganyzott menet nélküli | | db | 15 | | 63081 01194 | |
| SSB 20 FV csatlakozó ív tűzhorganyzott menet nélküli | | db | 25 | | 63081 00600 | |
| SSB 25 FV csatlakozó ív tűzhorganyzott menet nélküli | | db | 25 | | 63081 00610 | |
| SSB 32 FV csatlakozó ív tűzhorganyzott menet nélküli | | db | 20 | | 63081 00620 | |
| SSB 40 FV csatlakozó ív tűzhorganyzott menet nélküli | | db | 15 | | 63081 00630 | |
| SSB 50 FV csatlakozó ív tűzhorganyzott menet nélküli | | db | 5 | | 63081 00640 | |
| SSB 63 FV csatlakozó ív tűzhorganyzott menet nélküli | | db | 3 | | 63081 00650 | |
| SSM összekötő karmantyú tűzhorganyzott menet nélküli | | | | | | |
| SSM 16 FV összekötő karmantyú tűzhorganyzott menet nélküli | | db | 25 | | 63081 01196 | |
| SSM 20 FV összekötő karmantyú tűzhorganyzott menet nélküli | | db | 50 | | 63081 00720 | |
| SSM 25 FV összekötő karmantyú tűzhorganyzott menet nélküli | | db | 50 | | 63081 00730 | |
| SSM 32 FV összekötő karmantyú tűzhorganyzott menet nélküli | | db | 50 | | 63081 00740 | |
| SSM 40 FV összekötő karmantyú tűzhorganyzott menet nélküli | | db | 25 | | 63081 00750 | |
| SSM 50 FV összekötő karmantyú tűzhorganyzott menet nélküli | | db | 10 | | 63081 00760 | |
| SSM 63 FV összekötő karmantyú tűzhorganyzott menet nélküli | | db | 5 | | 63081 00770 | |
| Tűzhorganyzott, menetes végű védőcsövek | | | | | | |
| GSR 16 FV acélpáncélső menettel tűzhorganyzott | 13,2 | fm | 30/3 | 0,567 | 63081 01210 | |
| GSR 20 FV acélpáncélső menettel tűzhorganyzott | 16,8 | fm | 30/3 | 0,683 | 63081 00840 | |
| GSR 25 FV acélpáncélső menettel tűzhorganyzott | 21,8 | fm | 30/3 | 0,867 | 63081 00850 | |
| GSR 32 FV acélpáncélső menettel tűzhorganyzott | 28,8 | fm | 21/3 | 1,125 | 63081 00860 | |
| GSR 40 FV acélpáncélső menettel tűzhorganyzott | 36,8 | fm | 15/3 | 1,420 | 63081 00870 | |
| GSR 50 FV acélpáncélső menettel tűzhorganyzott | 46,8 | fm | 15/3 | 1,790 | 63081 00880 | |
| GSR 63 FV acélpáncélső menettel tűzhorganyzott | 59,4 | fm | 9/3 | 2,710 | 63081 00890 | |
| GSB menetes ív tűzhorganyzott | | | | | | |
| GSB 16 FV menetes ív tűzhorganyzott | | db | 15 | | 63081 01230 | |
| GSB 20 FV menetes ív tűzhorganyzott | | db | 25 | | 63081 00960 | |
| GSB 25 FV menetes ív tűzhorganyzott | | db | 25 | | 63081 00970 | |
| GSB 32 FV menetes ív tűzhorganyzott | | db | 20 | | 63081 00980 | |
| GSB 40 FV menetes ív tűzhorganyzott | | db | 15 | | 63081 00990 | |
| GSB 50 FV menetes ív tűzhorganyzott | | db | 5 | | 63081 01000 | |
| GSB 63 FV menetes ív tűzhorganyzott | | db | 3 | | 63081 01010 | |
| GSM menetes karmantyú tűzhorganyzott | | | | | | |
| GSM 16 FV menetes karmantyú tűzhorganyzott | | db | 25 | | 63081 01250 | |
| GSM 20 FV menetes karmantyú tűzhorganyzott | | db | 50 | | 63081 01080 | |
| GSM 25 FV menetes karmantyú tűzhorganyzott | | db | 50 | | 63081 01090 | |
| GSM 32 FV menetes karmantyú tűzhorganyzott | | db | 50 | | 63081 01100 | |
| GSM 40 FV menetes karmantyú tűzhorganyzott | | db | 25 | | 63081 01110 | |
| GSM 50 FV menetes karmantyú tűzhorganyzott | | db | 10 | | 63081 01120 | |
| GSM 63 FV menetes karmantyú tűzhorganyzott | | db | 5 | | 63081 01130 | |
| Kiegészítők | | | | | | |
| SRAS 16 bilincs acél horganyzott | 16 | db | 50 | | 64110 99234 | |
| SRAS 20 bilincs acél horganyzott | 20 | db | 50 | | 64110 96296 | |
| SRAS 25 bilincs acél horganyzott | 25 | db | 50 | | 64110 96297 | |
| SRAS 32 bilincs acél horganyzott | 32 | db | 25 | | 64110 96298 | |
| SRAS 40 bilincs acél horganyzott | 40 | db | 20 | | 64110 96299 | |
| SRAS 50 bilincs acél horganyzott | 50 | db | 20 | | 64110 96300 | |
| SRAS 63 bilincs acél horganyzott | 63 | db | 20 | | 64110 96301 | |

Engedménycsoport: 4



Érvényes: 2024. június 1-től

Áraink letölthetők honlapunkról: www.duoverzio.hu/arlista

1139 Budapest Lomb u. 15. • Telefon: +36 1 239-3241 • E-mail: info@duoverzio.hu • web: www.duoverzio.hu

2800 Tatabánya Búzavirág utca 8. • Telefon: 34 510-842 ♦ 6728 Szeged Dorozsmai út 17-19 • Telefon: 62 541-434

ALUMÍNIUM ÉS ACÉL VÉDŐCSÖVEK

Engedménycsoport: 4

| típus | belső átmérő mm | egység | csom. egység | tömeg kg | megrendelési szám | egységár Ft + ÁFA |
|---|--------------------|--------|-----------------|-------------|-------------------|----------------------|
| Alumínium védőcső, nyomásállóság 1250N | | | | | | |
| SALR 16 alumínium védőcső | | m | 15 | | 64110 35458 | |
| SALR 20 alumínium védőcső | | m | 15 | | 64110 35250 | |
| SALR 25 alumínium védőcső | | m | 15 | | 64110 35251 | |
| SALR 32 alumínium védőcső | | m | 15 | | 64110 35252 | |
| SALR 40 alumínium védőcső | | m | 15 | | 64110 35253 | |
| SALR 50 alumínium védőcső | | m | 15 | | 64110 35254 | |
| SALR 63 alumínium védőcső | | m | 15 | | 64110 35255 | |
| SALM 16 alumínium toldó | | db | 50 | | 64110 35235 | |
| SALM 20 alumínium toldó | | db | 50 | | 64110 35236 | |
| SALM 25 alumínium toldó | | db | 50 | | 64110 35237 | |
| SALM 32 alumínium toldó | | db | 50 | | 64110 35238 | |
| SALM 40 alumínium toldó | | db | 25 | | 64110 35239 | |
| SALM 50 alumínium toldó | | db | 25 | | 64110 35240 | |
| SALM 63 alumínium toldó | | db | 16 | | 64110 35241 | |
| ALE 16 alu bevezető | | db | 50 | | 64110 35459 | |
| ALE 20 alu bevezető | | db | 50 | | 64110 35460 | |
| ALE 25 alu bevezető | | db | 50 | | 64110 35461 | |
| ALE 32 alu bevezető | | db | 50 | | 64110 35462 | |
| ALE 40 alu bevezető | | db | 25 | | 64110 35463 | |
| ALE 50 alu bevezető | | db | 25 | | 64110 35464 | |
| ALE 63 alu bevezető | | db | 16 | | 64110 35465 | |
| ALK 16 alu bilincs | | db | 50 | | 64110 35218 | |
| ALK 20 alu bilincs | | db | 50 | | 64110 35219 | |
| ALK 25 alu bilincs | | db | 50 | | 64110 35220 | |
| ALK 32 alu bilincs | | db | 50 | | 64110 35221 | |
| ALK 40 alu bilincs | | db | 25 | | 64110 35222 | |
| ALK 50 alu bilincs | | db | 25 | | 64110 35223 | |
| ALK 63 alu bilincs | | db | 16 | | 64110 35224 | |
| Rozsdamentes acél védőcső (V2A), nyomásállóság 1250N | | | | | | |
| ESR 20 rozsdamentes védőcső | | m | 30 | | 64110 41020 | |
| ESR 25 rozsdamentes védőcső | | m | 30 | | 64110 41022 | |
| ESR 32 rozsdamentes védőcső | | m | 21 | | 64110 41024 | |
| ESR 40 rozsdamentes védőcső | | m | 15 | | 64110 41173 | |
| ESR 50 rozsdamentes védőcső | | m | 15 | | 64110 84451 | |
| ESM 20 rozsdamentes toldó V4A | | db | 100 | | 64110 88139 | |
| ESM 25 rozsdamentes toldó V4A | | db | 100 | | 64110 88140 | |
| ESM 32 rozsdamentes toldó V4A | | db | 50 | | 64110 88141 | |
| ESM 40 rozsdamentes toldó V4A | | db | 50 | | 64110 88142 | |
| ESM 50 rozsdamentes toldó V4A | | db | 20 | | 64110 88143 | |
| ESB 20 rozsdamentes ív V4A | | db | 100 | | 64110 88133 | |
| ESB 25 rozsdamentes ív V4A | | db | 100 | | 64110 88134 | |
| ESB 32 rozsdamentes ív V4A | | db | 50 | | 64110 88135 | |
| ESB 40 rozsdamentes ív V4A | | db | 50 | | 64110 88136 | |
| ESB 50 rozsdamentes ív V4A | | db | 5 | | 64110 88137 | |
| ERAS 20 rozsdamentes bilincs V4A | | db | 50 | | 64110 88145 | |
| ERAS 25 rozsdamentes bilincs V4A | | db | 50 | | 64110 88146 | |
| ERAS 32 rozsdamentes bilincs V4A | | db | 25 | | 64110 88147 | |
| ERAS 40 rozsdamentes bilincs V4A | | db | 25 | | 64110 88148 | |
| ERAS 50 rozsdamentes bilincs V4A | | db | 25 | | 64110 88149 | |

Érvényes: 2024. június 1-től

1139 Budapest Lomb u. 15. • Telefon: +36 1 239-3241 • E-mail: info@duoverzio.hu • web: www.duoverzio.hu
 9028 Győr, Sashegy (81-es út) • Telefon: 96 523-893 ♦ 8000 Székesfehérvár Raktár u. 7. • Telefon: 22 500-560
 4400 Nyíregyháza Tambura utca 1. • Telefon: 21 300-4035

SZIGETELT LAMELLÁS RÉZSÍNEK

| típus | szalagok száma | szélessége mm | vastagsága mm | kereszt-metszet, mm ² | terhelő áram, mely mellett a sín 65°C hőmérséklete 105°C | egység | csom. egység | tömeg kg/m | megrendelés szám | egységár Ft+ÁFA |
|-------|----------------|---------------|---------------|----------------------------------|--|--------|--------------|------------|------------------|----------------------------|
| 15650 | 2 × 9 | × 0,8 | 14,4 | 95 A | 157 A | m | 2 | 0,138 | 64031 56500 | |
| 15652 | 4 × 9 | × 0,8 | 28,8 | 139 A | 230 A | m | 2 | 0,276 | 64031 56520 | |
| 15653 | 5 × 9 | × 0,8 | 36 | 158 A | 262 A | m | 2 | 0,345 | 64031 56530 | |
| 15654 | 6 × 9 | × 0,8 | 43,2 | 176 A | 291 A | m | 2 | 0,414 | 64031 56540 | |
| 15655 | 2 × 13 | × 0,5 | 13 | 97 A | 160 A | m | 2 | 0,125 | 64031 56550 | |
| 15661 | 2 × 15,5 | × 0,8 | 24,8 | 141 A | 234 A | m | 2 | 0,238 | 64031 56610 | |
| 15663 | 6 × 15,5 | × 0,8 | 74,4 | 257 A | 424 A | m | 2 | 0,714 | 64031 56630 | |
| 15664 | 8 × 15,5 | × 0,8 | 99,2 | 303 A | 501 A | m | 2 | 0,952 | 64031 56640 | |
| 15665 | 10 × 15,5 | × 0,8 | 124 | 345 A | 571 A | m | 2 | 1,190 | 64031 56650 | |
| 15666 | 2 × 20 | × 1 | 40 | 193 A | 319 A | m | 2 | 0,383 | 64031 56660 | |
| 15667 | 3 × 20 | × 1 | 60 | 240 A | 396 A | m | 2 | 0,575 | 64031 56670 | Kérje egyedi ajánlatunkat. |
| 15668 | 4 × 20 | × 1 | 80 | 280 A | 463 A | m | 2 | 0,766 | 64031 56680 | |
| 15669 | 5 × 20 | × 1 | 100 | 317 A | 523 A | m | 2 | 0,958 | 64031 56690 | |
| 15670 | 6 × 20 | × 1 | 120 | 351 A | 580 A | m | 2 | 1,150 | 64031 56700 | |
| 15671 | 8 × 20 | × 1 | 160 | 413 A | 683 A | m | 2 | 1,533 | 64031 56710 | |
| 15672 | 10 × 20 | × 1 | 200 | 470 A | 777 A | m | 2 | 1,916 | 64031 56720 | |
| 15673 | 2 × 24 | × 1 | 48 | 223 A | 368 A | m | 2 | 0,460 | 64031 56730 | |
| 15674 | 3 × 24 | × 1 | 72 | 276 A | 456 A | m | 2 | 0,690 | 64031 56740 | |
| 15675 | 4 × 24 | × 1 | 96 | 322 A | 532 A | m | 2 | 0,920 | 64031 56750 | |
| 15676 | 5 × 24 | × 1 | 120 | 363 A | 600 A | m | 2 | 1,150 | 64031 56760 | |
| 15677 | 6 × 24 | × 1 | 144 | 402 A | 664 A | m | 2 | 1,380 | 64031 56770 | |
| 15678 | 8 × 24 | × 1 | 192 | 471 A | 779 A | m | 2 | 1,839 | 64031 56780 | |
| 15679 | 10 × 24 | × 1 | 240 | 534 A | 883 A | m | 2 | 2,299 | 64031 56790 | |
| 15690 | 2 × 32 | × 1 | 64 | 280 A | 463 A | m | 2 | 0,613 | 64031 56900 | |
| 15691 | 3 × 32 | × 1 | 96 | 346 A | 572 A | m | 2 | 0,920 | 64031 56910 | |
| 15692 | 4 × 32 | × 1 | 128 | 403 A | 666 A | m | 2 | 1,226 | 64031 56920 | |
| 15693 | 5 × 32 | × 1 | 160 | 453 A | 749 A | m | 2 | 1,533 | 64031 56930 | |
| 15694 | 6 × 32 | × 1 | 192 | 500 A | 826 A | m | 2 | 1,839 | 64031 56940 | |
| 15695 | 8 × 32 | × 1 | 256 | 583 A | 963 A | m | 2 | 2,453 | 64031 56950 | |
| 15696 | 10 × 32 | × 1 | 320 | 657 A | 1086 A | m | 2 | 3,066 | 64031 56960 | |
| 15697 | 3 × 40 | × 1 | 120 | 415 A | 686 A | m | 2 | 1,150 | 64031 56970 | |
| 15698 | 4 × 40 | × 1 | 160 | 481 A | 796 A | m | 2 | 1,533 | 64031 56980 | |
| 15699 | 5 × 40 | × 1 | 200 | 541 A | 894 A | m | 2 | 1,916 | 64031 56990 | |
| 15700 | 6 × 40 | × 1 | 240 | 594 A | 982 A | m | 2 | 2,299 | 64031 57000 | |
| 15701 | 8 × 40 | × 1 | 320 | 690 A | 1140 A | m | 2 | 3,066 | 64031 57010 | |
| 15702 | 10 × 40 | × 1 | 400 | 774 A | 1279 A | m | 2 | 3,832 | 64031 57020 | |
| 15703 | 4 × 50 | × 1 | 200 | 577 A | 954 A | m | 2 | 1,916 | 64031 57030 | Kérje egyedi ajánlatunkat. |
| 15704 | 5 × 50 | × 1 | 250 | 646 A | 1068 A | m | 2 | 2,395 | 64031 57040 | |
| 15705 | 6 × 50 | × 1 | 300 | 709 A | 1171 A | m | 2 | 2,874 | 64031 57050 | |
| 15706 | 8 × 50 | × 1 | 400 | 818 A | 1352 A | m | 2 | 3,832 | 64031 57060 | |
| 15707 | 10 × 50 | × 1 | 500 | 914 A | 1510 A | m | 2 | 4,790 | 64031 57070 | |
| 15708 | 4 × 63 | × 1 | 252 | 698 A | 1153 A | m | 2 | 2,414 | 64031 57080 | |
| 15709 | 5 × 63 | × 1 | 315 | 779 A | 1288 A | m | 2 | 3,018 | 64031 57090 | |
| 15710 | 6 × 63 | × 1 | 378 | 852 A | 1408 A | m | 2 | 3,621 | 64031 57100 | |
| 15711 | 8 × 63 | × 1 | 504 | 978 A | 1617 A | m | 2 | 4,828 | 64031 57110 | |
| 15712 | 10 × 63 | × 1 | 630 | 1088 A | 1798 A | m | 2 | 6,035 | 64031 57120 | |
| 15713 | 5 × 80 | × 1 | 400 | 947 A | 1565 A | m | 2 | 3,832 | 64031 57130 | |
| 15714 | 6 × 80 | × 1 | 480 | 1032 A | 1705 A | m | 2 | 4,598 | 64031 57140 | |
| 15715 | 8 × 80 | × 1 | 640 | 1179 A | 1948 A | m | 2 | 6,131 | 64031 57150 | |
| 15716 | 10 × 80 | × 1 | 800 | 1305 A | 2157 A | m | 2 | 7,664 | 64031 57160 | |
| 15717 | 5 × 100 | × 1 | 500 | 1136 A | 1878 A | m | 2 | 4,790 | 64031 57170 | |
| 15718 | 6 × 100 | × 1 | 600 | 1235 A | 2041 A | m | 2 | 5,748 | 64031 57180 | |
| 15720 | 8 × 100 | × 1 | 800 | 1404 A | 2321 A | m | 2 | 7,664 | 64031 57200 | |
| 15722 | 10 × 100 | × 1 | 1000 | 1550 A | 2562 A | m | 2 | 9,580 | 64031 57220 | |

Engedménycsoport: 6

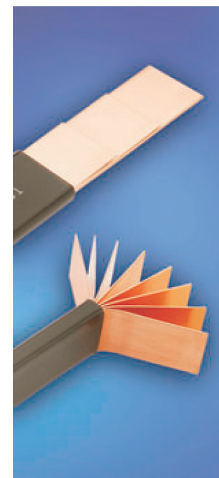
Érvényes: 2024. június 1-től

 Áraink letölthetők honlapunkról: www.duoverzio.hu/arlista

 1139 Budapest Lomb u. 15. • Telefon: +36 1 239-3241 • E-mail: info@duoverzio.hu • web: www.duoverzio.hu

2800 Tatabánya Búzavirág utca 8. • Telefon: 34 510-842 ♦ 6728 Szeged Dorozsmai út 17-19 • Telefon: 62 541-434

Engedménycsoport: 6

| típus | szerkezet mm ² | szín | névleges feszültség | átl.külső átmérő,mm | tömeg kb. kg/km | csom. egység | megrendelési szám | táj. ár |
|-------|------------------------------|------|------------------------|------------------------|--------------------|-----------------|-------------------|---------|
|-------|------------------------------|------|------------------------|------------------------|--------------------|-----------------|-------------------|---------|

Egyerű, köpeny nélküli vezeték tömör vezetővel

Tömör réz vezető, PVC szigetelés

| | | | | | | | | | |
|--------|-----|----------|------------|-----------|-----|------|---|-----|-------------|
| H05V-U | MCS | 1 × 0,5 | fehér | 300/500 V | 2,4 | 8,5 | m | 100 | 63000 12044 |
| H05V-U | MCS | 1 × 0,75 | kék | 300/500 V | 2,6 | 11,5 | m | 100 | 63000 12048 |
| H05V-U | MCS | 1 × 1 | fekete | 300/500 V | 2,8 | 14,1 | m | 100 | 63000 12047 |
| H05V-U | MCS | 1 × 1 | kék | 300/500 V | 2,8 | 14,1 | m | 100 | 63000 12045 |
| H05V-U | MCS | 1 × 1 | zöld/sárga | 300/500 V | 2,8 | 14,1 | m | 100 | 63000 12046 |
| H07V-U | MCu | 1 × 1,5 | fekete | 450/750 V | 3,2 | 20 | m | 100 | 63000 12050 |
| H07V-U | MCu | 1 × 1,5 | kék | 450/750 V | 3,2 | 20 | m | 100 | 63000 12060 |
| H07V-U | MCu | 1 × 1,5 | piros | 450/750 V | 3,2 | 20 | m | 100 | 63000 12982 |
| H07V-U | MCu | 1 × 1,5 | szürke | 450/750 V | 3,2 | 20 | m | 100 | 63000 12983 |
| H07V-U | MCu | 1 × 1,5 | zöld/sárga | 450/750 V | 3,2 | 20 | m | 100 | 63000 12070 |
| H07V-U | MCu | 1 × 2,5 | fekete | 450/750 V | 3,9 | 32 | m | 100 | 63000 12080 |
| H07V-U | MCu | 1 × 2,5 | kék | 450/750 V | 3,9 | 32 | m | 100 | 63000 12090 |
| H07V-U | MCu | 1 × 2,5 | zöld/sárga | 450/750 V | 3,9 | 32 | m | 100 | 63000 12100 |
| H07V-U | MCu | 1 × 4 | fekete | 450/750 V | 4,4 | 48 | m | 100 | 63000 12110 |
| H07V-U | MCu | 1 × 4 | kék | 450/750 V | 4,4 | 48 | m | 100 | 63000 12120 |
| H07V-U | MCu | 1 × 4 | zöld/sárga | 450/750 V | 4,4 | 48 | m | 100 | 63000 12130 |
| H07V-U | MCu | 1 × 6 | fekete | 450/750 V | 4,6 | 67 | m | 100 | 63000 12140 |
| H07V-U | MCu | 1 × 6 | kék | 450/750 V | 4,6 | 67 | m | 100 | 63000 12150 |
| H07V-U | MCu | 1 × 6 | zöld/sárga | 450/750 V | 4,6 | 67 | m | 100 | 63000 12160 |
| H07V-U | MCu | 1 × 10 | fekete | 450/750 V | 6,4 | 111 | m | 100 | 63000 12170 |
| H07V-U | MCu | 1 × 10 | kék | 450/750 V | 6,4 | 111 | m | 100 | 63000 12180 |
| H07V-U | MCu | 1 × 10 | zöld/sárga | 450/750 V | 6,4 | 111 | m | 100 | 63000 12190 |

Egyerű köpeny nélküli vezeték hajlékony vezetővel

Hajlékony réz vezető, PVC szigetelés

| | | | | | | | | | |
|--------|-------|----------|------------|-----------|-----|-----|---|-----|-------------|
| H05V-K | MCskh | 1 × 0,75 | fekete | 300/500 V | 2,7 | 11 | m | 100 | 63000 11950 |
| H05V-K | MCskh | 1 × 0,75 | kék | 300/500 V | 2,7 | 11 | m | 100 | 63000 11961 |
| H05V-K | MCskh | 1 × 0,75 | zöld/sárga | 300/500 V | 2,7 | 11 | m | 100 | 63000 11970 |
| H05V-K | MCskh | 1 × 1 | fekete | 300/500 V | 2,8 | 14 | m | 100 | 63000 12001 |
| H05V-K | MCskh | 1 × 1 | kék | 300/500 V | 2,8 | 14 | m | 100 | 63000 12011 |
| H05V-K | MCskh | 1 × 1 | zöld/sárga | 300/500 V | 2,8 | 14 | m | 100 | 63000 12020 |
| H07V-K | Mkh | 1 × 1,5 | barna | 450/750 V | 3,4 | 20 | m | 100 | 63000 12251 |
| H07V-K | Mkh | 1 × 1,5 | fekete | 450/750 V | 3,4 | 20 | m | 100 | 63000 12230 |
| H07V-K | Mkh | 1 × 1,5 | kék | 450/750 V | 3,4 | 20 | m | 100 | 63000 12240 |
| H07V-K | Mkh | 1 × 1,5 | lila | 450/750 V | 3,4 | 20 | m | 100 | 63000 12283 |
| H07V-K | Mkh | 1 × 1,5 | narancs | 450/750 V | 3,4 | 20 | m | 100 | 63000 12586 |
| H07V-K | Mkh | 1 × 1,5 | piros | 450/750 V | 3,4 | 20 | m | 100 | 63000 12881 |
| H07V-K | Mkh | 1 × 1,5 | szürke | 450/750 V | 3,4 | 20 | m | 100 | 63000 12252 |
| H07V-K | Mkh | 1 × 1,5 | zöld/sárga | 450/750 V | 3,4 | 20 | m | 100 | 63000 12250 |
| H07V-K | Mkh | 1 × 2,5 | fekete | 450/750 V | 4,1 | 30 | m | 100 | 63000 12260 |
| H07V-K | Mkh | 1 × 2,5 | kék | 450/750 V | 4,1 | 30 | m | 100 | 63000 12270 |
| H07V-K | Mkh | 1 × 2,5 | lila | 450/750 V | 4,1 | 30 | m | 100 | 63000 12284 |
| H07V-K | Mkh | 1 × 2,5 | piros | 450/750 V | 4,1 | 30 | m | 100 | 63000 12984 |
| H07V-K | Mkh | 1 × 2,5 | zöld/sárga | 450/750 V | 4,1 | 30 | m | 100 | 63000 12280 |
| H07V-K | Mkh | 1 × 4 | fekete | 450/750 V | 4,8 | 45 | m | 100 | 63000 12290 |
| H07V-K | Mkh | 1 × 4 | kék | 450/750 V | 4,8 | 45 | m | 100 | 63000 12300 |
| H07V-K | Mkh | 1 × 4 | zöld/sárga | 450/750 V | 4,8 | 45 | m | 100 | 63000 12310 |
| H07V-K | Mkh | 1 × 6 | fekete | 450/750 V | 5,3 | 65 | m | 100 | 63000 12320 |
| H07V-K | Mkh | 1 × 6 | kék | 450/750 V | 5,3 | 65 | m | 100 | 63000 12330 |
| H07V-K | Mkh | 1 × 6 | zöld/sárga | 450/750 V | 5,3 | 65 | m | 100 | 63000 12340 |
| H07V-K | Mkh | 1 × 10 | fekete | 450/750 V | 6,8 | 110 | m | 100 | 63000 12350 |
| H07V-K | Mkh | 1 × 10 | kék | 450/750 V | 6,8 | 110 | m | 100 | 63000 12360 |
| H07V-K | Mkh | 1 × 10 | zöld/sárga | 450/750 V | 6,8 | 110 | m | 100 | 63000 12370 |
| H07V-K | Mkh | 1 × 16 | fekete | 450/750 V | 8,1 | 180 | m | 100 | 63000 12380 |
| H07V-K | Mkh | 1 × 16 | kék | 450/750 V | 8,1 | 180 | m | 100 | 63000 12390 |
| H07V-K | Mkh | 1 × 16 | zöld/sárga | 450/750 V | 8,1 | 180 | m | 100 | 63000 12400 |

A vezetékek, kábelek és rézsínek ára a réz tőzsdei árfolyamának változását követi. Kérje aktuális ajánlatunkat!

Érvényes: 2024. június 1-től

1139 Budapest Lomb u. 15. • Telefon: +36 1 239-3241 • E-mail: info@duoverzio.hu • web: www.duoverzio.hu
 9028 Győr, Sashegy (81-es út) • Telefon: 96 523-893 ♦ 8000 Székesfehérvár Raktár u. 7. • Telefon: 22 500-560
 4400 Nyíregyháza Tambura utca 1. • Telefon: 21 300-4035

ERŐSÁRAMÚ VEZETÉKEK

| típus | szerkezet | szín | névleges feszültség | átl.külső átmérő,mm | tömeg kb. kg/km | csom. egység | megrendelési szám | táj. ár |
|--------|-----------|---------|---------------------|---------------------|-----------------|--------------|-------------------|-----------------|
| H07V-K | Mkh | 1 × 25 | fekete | 450/750 V | 10,2 | 270 | m | 100 63000 12410 |
| H07V-K | Mkh | 1 × 25 | kék | 450/750 V | 10,2 | 270 | m | 100 63000 12420 |
| H07V-K | Mkh | 1 × 25 | zöld/sárga | 450/750 V | 10,2 | 270 | m | 100 63000 12430 |
| H07V-K | Mkh | 1 × 35 | fekete | 450/750 V | 11,7 | 380 | m | 100 63000 12440 |
| H07V-K | Mkh | 1 × 35 | kék | 450/750 V | 11,7 | 380 | m | 100 63000 12450 |
| H07V-K | Mkh | 1 × 35 | zöld/sárga | 450/750 V | 11,7 | 380 | m | 100 63000 12460 |
| H07V-K | Mkh | 1 × 50 | fekete | 450/750 V | 13,9 | 525 | m | 100 63000 12470 |
| H07V-K | Mkh | 1 × 50 | kék | 450/750 V | 13,9 | 525 | m | 100 63000 12480 |
| H07V-K | Mkh | 1 × 50 | zöld/sárga | 450/750 V | 13,9 | 525 | m | 100 63000 12490 |
| H07V-K | Mkh | 1 × 70 | fekete | 450/750 V | 16 | 735 | m | 100 63000 12500 |
| H07V-K | Mkh | 1 × 70 | kék | 450/750 V | 16 | 735 | m | 100 63000 12510 |
| H07V-K | Mkh | 1 × 70 | zöld/sárga | 450/750 V | 16 | 735 | m | 100 63000 12520 |
| H07V-K | Mkh | 1 × 95 | fekete | 450/750 V | 18,2 | 975 | m | 100 63000 12530 |
| H07V-K | Mkh | 1 × 95 | kék | 450/750 V | 18,2 | 975 | m | 100 63000 12540 |
| H07V-K | Mkh | 1 × 95 | zöld/sárga | 450/750 V | 18,2 | 975 | m | 100 63000 12550 |
| H07V-K | Mkh | 1 × 120 | fekete | 450/750 V | 20,2 | 1200 | m | 100 63000 12560 |
| H07V-K | Mkh | 1 × 150 | fekete | 450/750 V | 22,5 | 1500 | m | 100 63000 12581 |
| H07V-K | Mkh | 1 × 185 | fekete | 450/750 V | 24,9 | 1850 | m | 100 63000 12584 |
| H07V-K | Mkh | 1 × 240 | fekete | 450/750 V | 28,4 | 2400 | m | 100 63000 12587 |

Engedménycsoport: 6

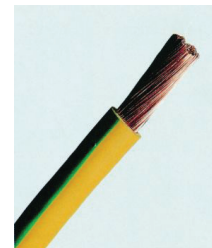
Köpenyes vezetékek

Tömör vagy sodrott rézvezető, PVC szigetelés, PVC kitöltőköpeny, PVC külső köpeny

| | | | | | | | |
|-------|------|---------|-----------|------|-----|---|-----------------|
| NYM-O | MBCu | 2 × 1,5 | 300/500 V | 9,8 | 126 | m | 100 63000 12590 |
| NYM-O | MBCu | 2 × 2,5 | 300/500 V | 11 | 170 | m | 100 63000 12600 |
| NYM-J | MBCu | 3 × 1,5 | 300/500 V | 10,5 | 146 | m | 100 63000 12610 |
| NYM-J | MBCu | 3 × 1,5 | 300/500 V | 10,5 | 146 | m | 500 63000 12611 |
| NYM-J | MBCu | 3 × 2,5 | 300/500 V | 11,5 | 201 | m | 500 63000 12621 |
| NYM-J | MBCu | 3 × 2,5 | 300/500 V | 11,5 | 201 | m | 100 63000 12620 |
| NYM-J | MBCu | 3 × 4 | 300/500 V | 13 | 276 | m | 100 63000 12623 |
| NYM-J | MBCu | 3 × 6 | 300/500 V | 15 | 367 | m | 100 63000 12622 |
| NYM-J | MBCu | 4 × 1,5 | 300/500 V | 11 | 172 | m | 100 63000 12630 |
| NYM-J | MBCu | 4 × 10 | 300/500 V | 19,5 | 699 | m | 100 63000 12670 |
| NYM-J | MBCu | 4 × 2,5 | 300/500 V | 12,5 | 241 | m | 100 63000 12640 |
| NYM-J | MBCu | 4 × 4 | 300/500 V | 14,5 | 344 | m | 100 63000 12650 |
| NYM-J | MBCu | 4 × 6 | 300/500 V | 16,5 | 460 | m | 100 63000 12660 |
| NYM-J | MBCu | 5 × 1,5 | 300/500 V | 12 | 200 | m | 100 63000 12680 |
| NYM-J | MBCu | 5 × 1,5 | 300/500 V | 12 | 200 | m | 500 63000 12681 |
| NYM-J | MBCu | 5 × 10 | 300/500 V | 21,5 | 852 | m | 100 63000 12720 |
| NYM-J | MBCu | 5 × 2,5 | 300/500 V | 13,5 | 304 | m | 100 63000 12690 |
| NYM-J | MBCu | 5 × 2,5 | 300/500 V | 13,5 | 304 | m | 500 63000 12691 |
| NYM-J | MBCu | 5 × 4 | 300/500 V | 16,5 | 422 | m | 100 63000 12700 |
| NYM-J | MBCu | 5 × 6 | 300/500 V | 18 | 549 | m | 100 63000 12710 |
| NYM-J | MBCu | 7 × 1,5 | 300/500 V | 13 | 245 | m | 100 63000 12721 |

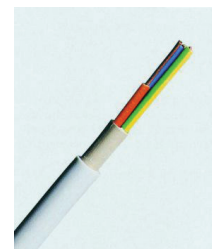

A vezetékek, kábelek és részínek ára a réz tőzsdei árfolyamának változását követi. Kérje aktuális ajánlatunkat!

Érvényes: 2024. június 1-től

 Áraink letölthetők honlapunkról: www.duoverzio.hu/arlista

1139 Budapest Lomb u. 15. • Telefon:+36 1 239-3241 • E-mail:info@duoverzio.hu • web:www.duoverzio.hu

2800 Tatabánya Búzavirág utca 8. • Telefon: 34 510-842 ♦ 6728 Szeged Dorozsmai út 17-19 • Telefon: 62 541-434

Engedménycsoport: 6

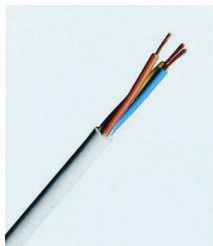

| típus | szerkezet mm ² | szín | névleges feszültség | átl.külső átmérő,mm | tömeg kb. kg/km | csom. egység | megrendelési szám | táj. ár |
|-------|------------------------------|------|------------------------|------------------------|--------------------|-----------------|-------------------|---------|
|-------|------------------------------|------|------------------------|------------------------|--------------------|-----------------|-------------------|---------|

Hajlékony zsinórvezeték (műanyag tömlővezeték)

Hajlékony rézvezető, PVC szigetelés, PVC köpeny

| | | | | | | | | |
|---------|----|----------|-----------|------|-----|---|-----|-------------|
| H03VV-F | MT | 2 × 0,5 | 300/300 V | 6,3 | 50 | m | 100 | 63000 13381 |
| H03VV-F | MT | 3 × 0,5 | 300/300 V | 6,7 | 55 | m | 100 | 63000 19222 |
| H05VV-F | MT | 2 × 0,75 | 300/500 V | 7,2 | 60 | m | 100 | 63000 11600 |
| H05VV-F | MT | 2 × 1 | 300/500 V | 7,5 | 65 | m | 100 | 63000 11610 |
| H05VV-F | MT | 2 × 1,5 | 300/500 V | 7,5 | 65 | m | 100 | 63000 11620 |
| H05VV-F | MT | 2 × 2,5 | 300/500 V | 10,6 | 135 | m | 100 | 63000 11630 |
| H05VV-F | MT | 3 × 0,75 | 300/500 V | 7,6 | 70 | m | 100 | 63000 11640 |
| H05VV-F | MT | 3 × 1 | 300/500 V | 8 | 80 | m | 100 | 63000 11650 |
| H05VV-F | MT | 3 × 1,5 | 300/500 V | 9,4 | 110 | m | 100 | 63000 11660 |
| H05VV-F | MT | 3 × 2,5 | 300/500 V | 11,4 | 170 | m | 100 | 63000 11670 |
| H05VV-F | MT | 3 × 4 | 300/500 V | 13,1 | 235 | m | 100 | 63000 11680 |
| H05VV-F | MT | 4 × 0,75 | 300/500 V | 8,3 | 80 | m | 100 | 63000 11700 |
| H05VV-F | MT | 4 × 1 | 300/500 V | 9 | 100 | m | 100 | 63000 11710 |
| H05VV-F | MT | 4 × 1,5 | 300/500 V | 1,5 | 140 | m | 100 | 63000 11720 |
| H05VV-F | MT | 4 × 2,5 | 300/500 V | 12,5 | 205 | m | 100 | 63000 11730 |
| H05VV-F | MT | 4 × 4 | 300/500 V | 14,3 | 285 | m | 100 | 63000 11740 |
| H05VV-F | MT | 4 × 6 | 300/500 V | | | m | 100 | 63000 11750 |
| H05VV-F | MT | 4 × 10 | 300/500 V | | | m | 100 | 63000 11760 |
| H05VV-F | MT | 5 × 0,75 | 300/500 V | 9,3 | 105 | m | 100 | 63000 11770 |
| H05VV-F | MT | 5 × 1 | 300/500 V | 9,8 | 120 | m | 100 | 63000 11780 |
| H05VV-F | MT | 5 × 1,5 | 300/500 V | 11,6 | 175 | m | 100 | 63000 11790 |
| H05VV-F | MT | 5 × 2,5 | 300/500 V | 13,9 | 250 | m | 100 | 63000 11800 |
| H05VV-F | MT | 5 × 4 | 300/500 V | 16,1 | 370 | m | 100 | 63000 11820 |
| H05VV-F | MT | 5 × 6 | 300/500 V | | | m | 100 | 63000 11830 |
| H05VV-F | MT | 5 × 10 | 300/500 V | | | m | 100 | 63000 11840 |

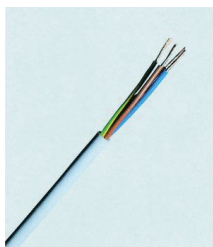
**Lapos tömlővezetékek**

| | | | | | | | | |
|----------|------|----------|--|--|--|---|-----|-------------|
| H03VH2-F | MTL | 2 × 0,75 | | | | m | 100 | 63000 11590 |
| H03VHH | MZSL | 2 × 0,75 | | | | m | 100 | 63000 10910 |
| H03VHH | MZSL | 2 × 1 | | | | m | 100 | 63000 10920 |
| H03VHH | MZSL | 2 × 1,5 | | | | m | 100 | 63000 10930 |

Aludur szabadvezeték

| | | | | | | | | |
|------|--|--------|--|--|--|---|-----|-------------|
| AASC | | 1 × 25 | | | | m | 100 | 63000 12908 |
| AASC | | 1 × 50 | | | | m | 100 | 63000 12909 |
| AASC | | 1 × 95 | | | | m | 100 | 63000 12910 |

Falba helyezhető vezeték réz vezetővel

Tömör réz vezető, PVC szigetelés, PVC köpeny

| | | | | | | | | |
|----------|--|---------|-----------|----------|-----|---|-----|-------------|
| MMfal Cu | | 2 × 1,5 | 450/750 V | 3,6x9,7 | 53 | m | 100 | 63000 11040 |
| MMfal Cu | | 2 × 2,5 | 450/750 V | 4,4x11,8 | 83 | m | 100 | 63000 11050 |
| MMfal Cu | | 3 × 1,5 | 450/750 V | 3,6x14,1 | 80 | m | 100 | 63000 11060 |
| MMfal Cu | | 3 × 2,5 | 450/750 V | 4,4x17,4 | 124 | m | 100 | 63000 11070 |

A vezetékek, kábelek és rézsínek ára a réz tőzsdei árfolyamának változását követi. Kérje aktuális ajánlatunkat!

Érvényes: 2024. június 1-től

1139 Budapest Lomb u. 15. • Telefon: +36 1 239-3241 • E-mail: info@duoverzio.hu • web: www.duoverzio.hu
 9028 Győr, Sashegy (81-es út) • Telefon: 96 523-893 ♦ 8000 Székesfehérvár Raktár u. 7. • Telefon: 22 500-560
 4400 Nyíregyháza Tambura utca 1. • Telefon: 21 300-4035

JELZŐ/VEZÉRLŐ VEZETÉKEK

| típus | szerkezet mm ² | szín | névleges feszültség | átl.külső átmérő,mm | tömeg kb. kg/km | csom. egység | megrendelési szám | táj. ár |
|---|------------------------------|------|------------------------|------------------------|--------------------|-----------------|----------------------|-------------|
| PVC szigetelésű jelző/vezérlő vezetékek | | | | | | | | |
| Hajlékony rézvezető, PVC szigetelés, PVC köpeny | | | | | | | | |
| YSLY-JZ | 3 × 0,5 | | 300/500 V | 5,9 | 52 | m | 100 | 63000 13012 |
| YSLY-JZ | 3 × 0,75 | | 300/500 V | 6,5 | 63 | m | 100 | 63000 13013 |
| YSLY-JZ | 3 × 1 | | 300/500 V | 7 | 74 | m | 100 | 63000 13014 |
| YSLY-JZ | 3 × 1,5 | | 300/500 V | 8 | 102 | m | 100 | 63000 13015 |
| YSLY-JZ | 3 × 2,5 | | 300/500 V | 10 | 151 | m | 100 | 63000 13016 |
| YSLY-JZ | 3 × 4 | | 300/500 V | 12,5 | 250 | m | 100 | 63000 13017 |
| YSLY-JZ | 4 × 0,5 | | 300/500 V | 6,4 | 63 | m | 100 | 63000 13019 |
| YSLY-JZ | 4 × 0,75 | | 300/500 V | 7,1 | 77 | m | 100 | 63000 13020 |
| YSLY-JZ | 4 × 1 | | 300/500 V | 7,6 | 91 | m | 100 | 63000 13021 |
| YSLY-JZ | 4 × 1,5 | | 300/500 V | 8,5 | 125 | m | 100 | 63000 13022 |
| YSLY-JZ | 4 × 2,5 | | 300/500 V | 11 | 188 | m | 100 | 63000 13023 |
| YSLY-JZ | 4 × 4 | | 300/500 V | 13,5 | 301 | m | 100 | 63000 13024 |
| YSLY-JZ | 4 × 6 | | 300/500 V | 15,1 | 380 | m | 100 | 63000 13025 |
| YSLY-JZ | 5 × 0,75 | | 300/500 V | 7,5 | 94 | m | 100 | 63000 13026 |
| YSLY-JZ | 5 × 1 | | 300/500 V | 8 | 111 | m | 100 | 63000 13027 |
| YSLY-JZ | 5 × 1,5 | | 300/500 V | 10 | 154 | m | 100 | 63000 13028 |
| YSLY-JZ | 5 × 2,5 | | 300/500 V | 12,5 | 234 | m | 100 | 63000 13029 |
| YSLY-JZ | 5 × 4 | | 300/500 V | 14,5 | 371 | m | 100 | 63000 13030 |
| YSLY-JZ | 5 × 6 | | 300/500 V | 16,6 | 499 | m | 100 | 63000 13031 |
| YSLY-JZ | 7 × 0,5 | | 300/500 V | 8 | 92 | m | 100 | 63000 13032 |
| YSLY-JZ | 7 × 0,75 | | 300/500 V | 9 | 116 | m | 100 | 63000 13033 |
| YSLY-JZ | 7 × 1 | | 300/500 V | 10 | 140 | m | 100 | 63000 13034 |
| YSLY-JZ | 7 × 1,5 | | 300/500 V | 11,5 | 193 | m | 100 | 63000 13035 |
| YSLY-JZ | 7 × 2,5 | | 300/500 V | 14,5 | 306 | m | 100 | 63000 13036 |
| YSLY-JZ | 7 × 4 | | 300/500 V | 18,5 | 484 | m | 100 | 63000 13037 |
| YSLY-JZ | 7 × 6 | | 300/500 V | 19 | 659 | m | 100 | 63000 13038 |
| YSLY-JZ | 10 × 0,5 | | 300/500 V | 9,4 | 127 | m | 100 | 63000 13040 |
| YSLY-JZ | 10 × 0,75 | | 300/500 V | 10,6 | 163 | m | 100 | 63000 13041 |
| YSLY-JZ | 10 × 1 | | 300/500 V | 11,4 | 201 | m | 100 | 63000 13042 |
| YSLY-JZ | 10 × 1,5 | | 300/500 V | 13,4 | 284 | m | 100 | 63000 13043 |
| YSLY-JZ | 12 × 0,5 | | 300/500 V | 10 | 143 | m | 100 | 63000 13045 |
| YSLY-JZ | 12 × 0,75 | | 300/500 V | 10,9 | 187 | m | 100 | 63000 13046 |
| YSLY-JZ | 12 × 1 | | 300/500 V | 12 | 232 | m | 100 | 63000 13047 |
| YSLY-JZ | 12 × 1,5 | | 300/500 V | 14 | 323 | m | 100 | 63000 13048 |
| YSLY-JZ | 14 × 1 | | 300/500 V | 12,5 | 262 | m | 100 | 63000 10313 |
| YSLY-JZ | 14 × 1,5 | | 300/500 V | 14,5 | 365 | m | 100 | 63000 13051 |
| YSLY-JZ | 18 × 0,5 | | 300/500 V | 12 | 210 | m | 100 | 63000 13057 |
| YSLY-JZ | 18 × 0,75 | | 300/500 V | 13 | 285 | m | 100 | 63000 13058 |
| YSLY-JZ | 18 × 1 | | 300/500 V | 14 | 232 | m | 100 | 63000 13059 |
| YSLY-JZ | 18 × 1,5 | | 300/500 V | 16,6 | 479 | m | 100 | 63000 13060 |
| YSLY-JZ | 21 × 0,75 | | 300/500 V | 14 | 316 | m | 100 | 63000 13063 |
| YSLY-JZ | 21 × 1 | | 300/500 V | 15 | 367 | m | 100 | 63000 13064 |
| YSLY-JZ | 21 × 1,5 | | 300/500 V | 19 | 520 | m | 100 | 63000 13065 |
| YSLY-JZ | 25 × 1 | | 300/500 V | 13,9 | 287 | m | 100 | 63000 13523 |
| YSLY-JZ | 25 × 1,5 | | 300/500 V | 21 | 678 | m | 100 | 63000 13068 |
| YSLY-Oz | 2 × 0,5 | | 300/500 V | 5,4 | 43 | m | 100 | 63000 13085 |
| YSLY-Oz | 2 × 0,75 | | 300/500 V | 6 | 53 | m | 100 | 63000 13086 |
| YSLY-Oz | 2 × 1 | | 300/500 V | 6,6 | 62 | m | 100 | 63000 13087 |
| YSLY-Oz | 2 × 1,5 | | 300/500 V | 7,4 | 84 | m | 100 | 63000 13088 |

Engedménycsoport: 6

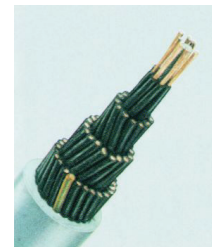

A vezetékek, kábelek és részínek ára a réz tőzsdei árfolyamának változását követi. Kérje aktuális ajánlatunkat!

Érvényes: 2024. június 1-től

 Áraink letölthetők honlapunkról: www.duoverzio.hu/arlista

 1139 Budapest Lomb u. 15. • Telefon: +36 1 239-3241 • E-mail: info@duoverzio.hu • web: www.duoverzio.hu

2800 Tatabánya Búzavirág utca 8. • Telefon: 34 510-842 ♦ 6728 Szeged Dorozsmai út 17-19 • Telefon: 62 541-434

JELZŐ/VEZÉRLŐ VEZETÉKEK, KÁBELEK

Engedménycsoport: 6

| típus | szerkezet mm ² | szín | névleges feszültségátmérő, mm | átl.külső feszültségátmérő, mm | tömeg kb. kg/km | csom. egység | megrendelési szám | táj. ár |
|---|------------------------------|------|----------------------------------|-----------------------------------|--------------------|-----------------|-------------------|---------|
| PVC szigetelésű árnyékolt jelző/vezérlő vezetékek | | | | | | | | |
| Hajlékony rézvezető, PVC szigetelés, PVC kitöltő köpeny, ózított réz árnyékolás, PVC köpeny | | | | | | | | |
| YSLCY-JZ | 3 × 0,5 | | 300/500 V | 6,2 | 59 | m | 100 63000 12991 | |
| YSLCY-JZ | 3 × 0,75 | | 300/500 V | 7,0 | 70 | m | 100 63000 12992 | |
| YSLCY-JZ | 4 × 0,5 | | 300/500 V | 6,6 | 83 | m | 100 63000 12993 | |
| YSLCY-JZ | 4 × 1,5 | | 300/500 V | 8,9 | 165 | m | 100 63000 12994 | |
| YSLCY-JZ | 4 × 2,5 | | 300/500 V | 11,4 | 236 | m | 100 63000 12995 | |
| YSLCY-JZ | 5 × 1 | | 300/500 V | 8,4 | 156 | m | 100 63000 12996 | |
| YSLCY-JZ | 7 × 0,75 | | 300/500 V | 9,2 | 168 | m | 100 63000 12997 | |
| YSLCY-JZ | 7 × 1,5 | | 300/500 V | 11,7 | 245 | m | 100 63000 12998 | |

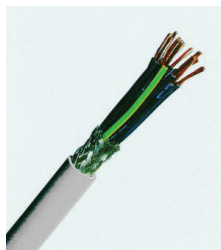
**Jelzőkábelek**

Tömör rézhuzal, PVC szigetelés, PVC szalag övszigetelés, acélszalag páncélozás, PVC köpeny

| | | | | | | | | |
|-----------|----------|--|----------|--|--|---|-----------------|--|
| SZRMKVM-J | 4 × 1,5 | | 0,6/1 kV | | | m | 100 63000 10170 | |
| SZRMKVM-J | 4 × 2,5 | | 0,6/1 kV | | | m | 100 63000 10180 | |
| SZRMKVM-J | 4 × 4 | | 0,6/1 kV | | | m | 100 63000 10190 | |
| SZRMKVM-J | 4 × 6 | | 0,6/1 kV | | | m | 100 63000 10200 | |
| SZRMKVM-J | 5 × 1,5 | | 0,6/1 kV | | | m | 100 63000 10210 | |
| SZRMKVM-J | 5 × 2,5 | | 0,6/1 kV | | | m | 100 63000 10220 | |
| SZRMKVM-J | 5 × 4 | | 0,6/1 kV | | | m | 100 63000 10230 | |
| SZRMKVM-J | 5 × 6 | | 0,6/1 kV | | | m | 100 63000 10240 | |
| SZRMKVM-J | 7 × 1,5 | | 0,6/1 kV | | | m | 100 63000 10250 | |
| SZRMKVM-J | 7 × 2,5 | | 0,6/1 kV | | | m | 100 63000 10260 | |
| SZRMKVM-J | 7 × 4 | | 0,6/1 kV | | | m | 100 63000 10270 | |
| SZRMKVM-J | 7 × 6 | | 0,6/1 kV | | | m | 100 63000 10280 | |
| SZRMKVM-J | 14 × 1,5 | | 0,6/1 kV | | | m | 100 63000 10290 | |
| SZRMKVM-J | 14 × 2,5 | | 0,6/1 kV | | | m | 100 63000 10300 | |
| SZRMKVM-J | 19 × 1,5 | | 0,6/1 kV | | | m | 100 63000 10310 | |
| SZRMKVM-J | 19 × 2,5 | | 0,6/1 kV | | | m | 100 63000 10320 | |
| SZRMKVM-J | 30 × 1,5 | | 0,6/1 kV | | | m | 100 63000 10330 | |
| SZRMKVM-J | 30 × 2,5 | | 0,6/1 kV | | | m | 100 63000 10340 | |
| SZRMKVM-J | 48 × 1,5 | | 0,6/1 kV | | | m | 100 63000 10350 | |

PVC szigetelésű kábelek

| | | | | | | | | |
|---------|---------|--|-----------|--|--|---|-----------------|--|
| YSLY-JB | 4 × 50 | | 300/500 V | | | m | 100 63000 13003 | |
| YSLY-JB | 4 × 70 | | 300/500 V | | | m | 100 63000 13004 | |
| YSLY-JB | 4 × 95 | | 300/500 V | | | m | 100 63000 13005 | |
| YSLY-JB | 4 × 120 | | 300/500 V | | | m | 100 63000 13006 | |

PVC szigetelésű kábel alumínium vezetővel

Tömör vagy sodrott alumínium vezető, PVC szigetelés, extrudált övréteg, réz árnyékolás, réz lekötszalag, fekete PVC köpeny

| | | | | | | | | |
|-------|-------------|--|--|----|------|---|-----------------|--|
| AYCWY | 4 × 16/ 10 | | | 27 | 865 | m | 100 63000 12911 | |
| AYCWY | 4 × 25/ 10 | | | 34 | 1150 | m | 100 63000 12912 | |
| AYCWY | 4 × 50/ 25 | | | 39 | 1690 | m | 100 63000 12913 | |
| AYCWY | 4 × 95/ 35 | | | 48 | 2790 | m | 100 63000 12914 | |
| AYCWY | 4 × 150/ 50 | | | 56 | 3970 | m | 100 63000 13120 | |
| AYCWY | 4 × 240/ 50 | | | 66 | 5670 | m | 100 63000 12915 | |

PVC szigetelésű kábel alumínium vezetővel

Tömör vagy sodrott alumínium vezető, PVC szigetelés, PVC szalag övréteg, tekercselt alumínium szalag árnyékolás, fekete PVC köpeny

| | | | | | | | | |
|---------|---------|--|----------|--|--|---|-----------------|--|
| SZAMKAM | 4 × 16 | | 0,6/1 kV | | | m | 100 63000 10010 | |
| SZAMKAM | 4 × 25 | | 0,6/1 kV | | | m | 100 63000 10020 | |
| SZAMKAM | 4 × 50 | | 0,6/1 kV | | | m | 100 63000 10030 | |
| SZAMKAM | 4 × 95 | | 0,6/1 kV | | | m | 100 63000 10040 | |
| SZAMKAM | 4 × 150 | | 0,6/1 kV | | | m | 100 63000 10050 | |
| SZAMKAM | 4 × 240 | | 0,6/1 kV | | | m | 100 63000 10060 | |

PVC szigetelésű kábelek

Tömör vagy sodrott rézvezető, PVC érszigetelés, koszorúba sodort erek PVC szalag lekötszalaggal, PVC köpeny

A vezetékek, kábelek és rézsínek ára a réz tőzsdei árfolyamának változását követi. Kérje aktuális ajánlatunkat!

Érvényes: 2024. június 1-től

1139 Budapest Lomb u. 15. • Telefon: +36 1 239-3241 • E-mail: info@duoverzio.hu • web: www.duoverzio.hu
 9028 Győr, Sashegy (81-es út) • Telefon: 96 523-893 ♦ 8000 Székesfehérvár Raktár u. 7. • Telefon: 22 500-560
 4400 Nyíregyháza Tambura utca 1. • Telefon: 21 300-4035

ERŐSÁRAMÚ KÁBELEK

| típus | szerkezet mm ² | szín | névleges átl.külső feszültségátmérő,mm | tömeg kb. kg/km | csom. egység | megrendelési szám | táj. ár | |
|-------|------------------------------|------|---|--------------------|-----------------|----------------------|---------|-------------|
| NYJ-J | 3 × 1,5 | | 0,6/1 kV | 14 | 210 | m | 100 | 63000 12934 |
| NYJ-J | 3 × 2,5 | | 0,6/1 kV | 15 | 260 | m | 100 | 63000 12935 |
| NYJ-J | 3 × 4 | | 0,6/1 kV | 17 | 360 | m | 100 | 63000 12936 |
| NYJ-J | 3 × 6 | | 0,6/1 kV | 18 | 450 | m | 100 | 63000 12937 |
| NYJ-J | 4 × 1,5 | | 0,6/1 kV | 16 | 250 | m | 100 | 63000 12939 |
| NYJ-J | 4 × 2,5 | | 0,6/1 kV | 17 | 310 | m | 100 | 63000 12941 |
| NYJ-J | 4 × 4 | | 0,6/1 kV | 19 | 430 | m | 100 | 63000 12942 |
| NYJ-J | 4 × 10 | | 0,6/1 kV | 22 | 740 | m | 100 | 63000 12943 |
| NYJ-J | 4 × 16 | | 0,6/1 kV | 25 | 1030 | m | 100 | 63000 10070 |
| NYJ-J | 4 × 25 | | 0,6/1 kV | 32 | 1540 | m | 100 | 63000 10080 |
| NYJ-J | 4 × 35 | | 0,6/1 kV | 32 | 1800 | m | 100 | 63000 10090 |
| NYJ-J | 4 × 50 | | 0,6/1 kV | 36 | 2400 | m | 100 | 63000 10100 |
| NYJ-J | 4 × 70 | | 0,6/1 kV | 40 | 3310 | m | 100 | 63000 10110 |
| NYJ-J | 4 × 95 | | 0,6/1 kV | 45 | 4450 | m | 100 | 63000 10120 |
| NYJ-J | 4 × 120 | | 0,6/1 kV | 49 | 5450 | m | 100 | 63000 10130 |
| NYJ-J | 4 × 150 | | 0,6/1 kV | 54 | 6700 | m | 100 | 63000 10140 |
| NYJ-J | 4 × 185 | | 0,6/1 kV | 59 | 8300 | m | 100 | 63000 10150 |
| NYJ-J | 4 × 240 | | 0,6/1 kV | 66 | 10900 | m | 100 | 63000 10160 |
| NYJ-J | 5 × 1,5 | | 0,6/1 kV | 16 | 280 | m | 100 | 63000 12944 |
| NYJ-J | 5 × 2,5 | | 0,6/1 kV | 17 | 350 | m | 100 | 63000 12945 |
| NYJ-J | 5 × 4 | | 0,6/1 kV | 19 | 500 | m | 100 | 63000 12946 |
| NYJ-J | 5 × 6 | | 0,6/1 kV | 21 | 630 | m | 100 | 63000 12947 |
| NYJ-J | 5 × 10 | | 0,6/1 kV | 23 | 880 | m | 100 | 63000 12948 |
| NYJ-J | 5 × 16 | | 0,6/1 kV | 25 | 1260 | m | 100 | 63000 12949 |
| NYJ-J | 5 × 25 | | 0,6/1 kV | 33 | 1890 | m | 100 | 63000 12950 |
| NYJ-J | 5 × 35 | | 0,6/1 kV | 36 | 2800 | m | 100 | 63000 12951 |
| NYJ-J | 5 × 50 | | 0,6/1 kV | 40 | 3560 | m | 100 | 63000 12952 |
| NYJ-J | 5 × 70 | | 0,6/1 kV | 47 | 4810 | m | 100 | 63000 12953 |
| NYJ-J | 5 × 95 | | 0,6/1 kV | 52 | 5385 | m | 100 | 63000 12954 |

Engedménycsoport: 6

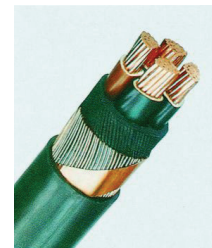
PVC szigetelésű kábelek réz vezetővel

Tömör vagy sodrott réz vezető, PVC szigetelés, extrudált övréteg, réz huzal árnyékolás, fekete PVC köpeny

| | | | | | | | | |
|-------|----------|-----|----------|--|--|---|--|-------------|
| NYCWY | 4 × 10/ | 10 | 0,6/1 kV | | | m | | 63000 12985 |
| NYCWY | 4 × 16/ | 16 | 0,6/1 kV | | | m | | 63000 12986 |
| NYCWY | 4 × 25/ | 16 | 0,6/1 kV | | | m | | 63000 12987 |
| NYCWY | 4 × 35/ | 16 | 0,6/1 kV | | | m | | 63000 13121 |
| NYCWY | 4 × 50/ | 25 | 0,6/1 kV | | | m | | 63000 12988 |
| NYCWY | 4 × 70/ | 35 | 0,6/1 kV | | | m | | 63000 13122 |
| NYCWY | 4 × 95/ | 50 | 0,6/1 kV | | | m | | 63000 12989 |
| NYCWY | 4 × 120/ | 70 | 0,6/1 kV | | | m | | 63000 13123 |
| NYCWY | 4 × 150/ | 70 | 0,6/1 kV | | | m | | 63000 13124 |
| NYCWY | 4 × 185/ | 95 | 0,6/1 kV | | | m | | 63000 13125 |
| NYCWY | 4 × 240/ | 120 | 0,6/1 kV | | | m | | 63000 13126 |

PVC szigetelésű kábelek alumínium vezetővel

Tömör vagy sodrott réz vezető, PVC szigetelés, extrudált övréteg, réz huzal árnyékolás, fekete PVC köpeny

| | | | | | | | | |
|-------|----------|----|----------|--|--|---|--|-------------|
| AYCWY | 4 × 16/ | 10 | 0,6/1 kV | | | m | | 63000 12911 |
| AYCWY | 4 × 25/ | 10 | 0,6/1 kV | | | m | | 63000 12912 |
| AYCWY | 4 × 50/ | 25 | 0,6/1 kV | | | m | | 63000 12913 |
| AYCWY | 4 × 95/ | 35 | 0,6/1 kV | | | m | | 63000 12914 |
| AYCWY | 4 × 150/ | 50 | 0,6/1 kV | | | m | | 63000 13120 |
| AYCWY | 4 × 240/ | 50 | 0,6/1 kV | | | m | | 63000 12915 |

A vezetékek, kábelek és részínek ára a réz tőzsdei árfolyamának változását követi. Kérje aktuális ajánlatunkat!

Érvényes: 2024. június 1-től

 Áraink letölthetők honlapunkról: www.duoverzio.hu/arlista

1139 Budapest Lomb u. 15. • Telefon:+36 1 239-3241 • E-mail:info@duoverzio.hu • web:www.duoverzio.hu

2800 Tatabánya Búzavirág utca 8. • Telefon: 34 510-842 ♦ 6728 Szeged Dorozsmai út 17-19 • Telefon: 62 541-434

Engedménycsoport: 6

| típus | szerkezet mm ² | szín | névleges feszültség | átl.külső átmérő,mm | tömeg kb. kg/km | csom. egység | megrendelési szám | táj. ár |
|--|------------------------------|-------|------------------------|------------------------|--------------------|-----------------|-------------------|---------|
| Biztonságtechnikai vezeték | | | | | | | | |
| Biztonságtech.vezeték | 2 × 0,22 | | | | | m | 100 63000 12917 | |
| Biztonságtech.vezeték | 4 × 0,22 | | | | | m | 100 63000 12924 | |
| Biztonságtech.vezeték | 6 × 0,22 | | | | | m | 100 63000 12925 | |
| Biztonságtech.vezeték | 8 × 0,22 | | | | | m | 100 63000 12926 | |
| Biztonságtech.vezeték | 10 × 0,22 | | | | | m | 100 63000 12927 | |
| Biztonságtech.vezeték | 12 × 0,22 | | | | | m | 100 63000 12928 | |
| Biztonságtech.vezeték | 2 × 0,5 + 2 × 0,22 | | | | | m | 100 63000 12918 | |
| Biztonságtech.vezeték | 2 × 0,5 + 4 × 0,22 | | | | | m | 100 63000 12919 | |
| Biztonságtech.vezeték | 2 × 0,5 + 6 × 0,22 | | | | | m | 100 63000 12920 | |
| Biztonságtech.vezeték | 2 × 0,5 + 8 × 0,22 | | | | | m | 100 63000 12921 | |
| Biztonságtech.vezeték | 2 × 0,5 + 10 × 0,22 | | | | | m | 100 63000 12922 | |
| Biztonságtech.vezeték | 2 × 0,5 + 12 × 0,22 | | | | | m | 100 63000 12923 | |
| Tűzjelző vezeték | | | | | | | | |
| JB-Y(St)Y | 1 x 2 × 0,8 | | | | | m | 100 63000 13231 | |
| JB-Y(St)Y | 2 x 2 × 0,8 | | | | | m | 100 63000 12975 | |
| Adatátviteli vezeték | | | | | | | | |
| FTP | 4 x 2 x AWG24 cat 5e | | | | | m | 100 63000 13115 | |
| UTP | 4 x 2 × AWG24 cat 5e | | | | | m | 100 63000 12990 | |
| UTP | 4 x 2 × AWG24 cat 6 | | | | | m | 100 63000 19167 | |
| Hangszóróvezeték | | | | | | | | |
| Hangszóróvezeték | 2 × 0,5 | | | | | m | 100 63000 12770 | |
| Hangszóróvezeték | 2 × 0,75 | | | | | m | 100 63000 12771 | |
| Hangszóróvezeték | 2 × 1,5 | | | | | m | 100 63000 13218 | |
| Hangszóróvezeték | 2 × 2,5 | | | | | m | 100 63000 12772 | |
| Hangszóróvezeték | 2 × 4 | | | | | m | 100 63000 12773 | |
| Jelző/távközlési vezeték | | | | | | | | |
| J-Y(St)Y | 1 x 2 × 0,8 | | 300V | 5,7 | 41 | m | 100 63000 12971 | |
| J-Y(St)Y | 2 x 2 × 0,8 | | 300V | 7 | 60 | m | 100 63000 12972 | |
| J-Y(ST)Y | 3 x 2 × 0,8 | | 300V | 8,5 | 80 | m | 100 63000 12969 | |
| J-Y(ST)Y | 4 x 2 × 0,8 | | 300V | 9 | 100 | m | 100 63000 12970 | |
| Koaxiális kábel | | | | | | | | |
| Koax RG 59/75 Ohm | | | | | | m | 100 63000 12840 | |
| Koax RG 6/75 Ohm | | fehér | | | | m | 100 63000 12851 | |
| Vezérlővezetékek ónozott rézfonat árnyékolással | | | | | | | | |
| LiYCY | 2 × 0,75 | | 350 V | 5,9 | 49 | m | 100 63000 12977 | |
| LiYCY | 4 × 0,75 | | 350 V | 7,1 | 85 | m | 100 63000 12978 | |
| LiYCY | 7 × 0,5 | | 350 V | 7,4 | 98 | m | 100 63000 12979 | |
| LiYCY | 8 × 0,5 | | 350 V | 8,8 | 130 | m | 100 63000 12980 | |
| EIB-Instabus vezeték | | | | | | | | |
| L-Y(St)Y | 2x2 × 0,8 | | 250/250 V | 6,1 | 54 | m | 100 63000 12976 | |

A vezetékek, kábelek és rézsínek ára a réz tőzsdei árfolyamának változását követi. Kérje aktuális ajánlatunkat!

Érvényes: 2024. június 1-től

1139 Budapest Lomb u. 15. • Telefon: +36 1 239-3241 • E-mail: info@duoverzio.hu • web: www.duoverzio.hu
 9028 Győr, Sashegy (81-es út) • Telefon: 96 523-893 ♦ 8000 Székesfehérvár Raktár u. 7. • Telefon: 22 500-560
 4400 Nyíregyháza Tambura utca 1. • Telefon: 21 300-4035

TŰZÁLLÓ KÁBELEK

| típus | szerkezet mm ² | szín | névleges feszültség | átl.külső átmérő,mm | tömeg kb. kg/km | csom. egység | megrendelési szám | táj. ár |
|-------|------------------------------|------|------------------------|------------------------|--------------------|-----------------|----------------------|---------|
|-------|------------------------------|------|------------------------|------------------------|--------------------|-----------------|----------------------|---------|

Engedménycsoport: 6

Tűzálló és halogénmentes kábelek E30/FE180

| | | | | | | | | |
|----------|---------|----|----------|----|-----|---|-------------|--|
| (N)HXH-J | 3 × 1,5 | RE | 0,6/1 kV | 13 | 200 | m | 63000 12902 | |
| (N)HXH-J | 3 × 2,5 | RE | 0,6/1 kV | 14 | 250 | m | 63000 13265 | |
| (N)HXH-J | 5 × 1,5 | RE | 0,6/1 kV | 14 | 280 | m | 63000 13437 | |
| (N)HXH-J | 5 × 2,5 | RE | 0,6/1 kV | 16 | 350 | m | 63000 13220 | |
| (N)HXH-J | 5 × 4 | RE | 0,6/1 kV | 17 | 450 | m | 63000 13239 | |
| (N)HXH-J | 5 × 6 | RE | 0,6/1 kV | 18 | 560 | m | 63000 13211 | |
| (N)HXH-J | 5 × 10 | RE | 0,6/1 kV | 20 | 840 | m | 63000 19304 | |

Tűzálló és halogénmentes kábelek E90/FE180

| | | | | | | | | |
|--------|---------|----|----------|----|-----|---|-------------|--|
| (N)HXH | 3 × 1,5 | RM | 0,6/1 kV | 16 | 300 | m | 63000 12903 | |
| (N)HXH | 3 × 2,5 | RM | 0,6/1 kV | 17 | 380 | m | 63000 12904 | |
| (N)HXH | 5 × 1,5 | RE | 0,6/1 kV | 18 | 400 | m | 63000 13505 | |
| (N)HXH | 5 × 2,5 | RE | 0,6/1 kV | 19 | 480 | m | 63000 12905 | |

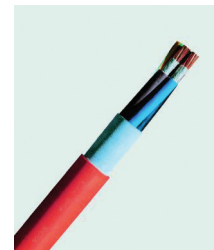

KÖZÉPFESZÜLTSGŰ KÁBELEK
THPE szigetelésű kábel PE köpennyel

Sodrott, tömörített réz vezető, belső félvezető réteg, térhálós polietilén szigetelés, külső félvezető réteg, párnaréteg, rézhuzal árnyékolás részszalag lekötéssel, elválasztó réteg, polietilén külső köpeny

| | | | | | | | | |
|--------|---------|-------|----------|----|-------|---|--|----------------------------|
| N2XS2Y | 1 × 95 | RM/16 | 6/10 kV | 32 | 1.450 | m | | |
| N2XS2Y | 1 × 150 | RM/25 | 6/10 kV | 35 | 2.050 | m | | |
| N2XS2Y | 1 × 240 | RM/25 | 6/10 kV | 39 | 3.000 | m | | |
| N2XS2Y | 1 × 95 | RM/16 | 12/20 kV | 36 | 1.650 | m | | |
| N2XS2Y | 1 × 150 | RM/25 | 12/20 kV | 39 | 2.300 | m | | Kérje egyedi ajánlatunkat. |
| N2XS2Y | 1 × 240 | RM/25 | 12/20 kV | 44 | 3.250 | m | | |

Sodrott, tömörített alumínium vezető, belső félvezető réteg, térhálós polietilén szigetelés, külső félvezető réteg, párnaréteg, rézhuzal árnyékolás részszalag lekötéssel, elválasztó réteg, polietilén külső köpeny

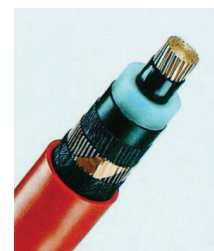
| | | | | | | | | |
|---------|---------|-------|----------|----|-------|---|--|--|
| NA2XS2Y | 1 × 95 | RM/16 | 6/10 kV | 32 | 950 | m | | |
| NA2XS2Y | 1 × 150 | RM/25 | 6/10 kV | 35 | 1.150 | m | | |
| NA2XS2Y | 1 × 240 | RM/25 | 6/10 kV | 39 | 1.500 | m | | |
| NA2XS2Y | 1 × 95 | RM/16 | 12/20 kV | 36 | 1.050 | m | | |
| NA2XS2Y | 1 × 150 | RM/25 | 12/20 kV | 39 | 1.350 | m | | |
| NA2XS2Y | 1 × 240 | RM/25 | 12/20 kV | 44 | 1.700 | m | | |



THPE szigetelésű, hosszirányban vízzáró kábel PE köpennyel

Sodrott, tömörített réz vezető, belső félvezető réteg, térhálós polietilén szigetelés, külső félvezető réteg, duzzadóképes párnaréteg, rézhuzal árnyékolás részszalag lekötéssel, elválasztó réteg, polietilén külső köpeny

| | | | | | | | | |
|-----------|---------|-------|----------|----|-------|---|--|----------------------------|
| N2XS(F)2Y | 1 × 95 | RM/16 | 6/10 kV | 32 | 1.790 | m | | |
| N2XS(F)2Y | 1 × 150 | RM/25 | 6/10 kV | 36 | 2.430 | m | | |
| N2XS(F)2Y | 1 × 240 | RM/25 | 6/10 kV | 40 | 3.400 | m | | |
| N2XS(F)2Y | 1 × 95 | RM/16 | 12/20 kV | 37 | 2.080 | m | | |
| N2XS(F)2Y | 1 × 150 | RM/25 | 12/20 kV | 40 | 2.720 | m | | Kérje egyedi ajánlatunkat. |
| N2XS(F)2Y | 1 × 240 | RM/25 | 12/20 kV | 44 | 3.750 | m | | |

Sodrott, tömörített alumínium vezető, belső félvezető réteg, térhálós polietilén szigetelés, külső félvezető réteg, duzzadóképes párnaréteg, rézhuzal árnyékolás részszalag lekötéssel, elválasztó réteg, polietilén külső köpeny

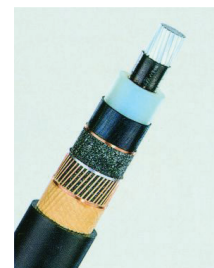
| | | | | | | | | |
|------------|---------|-------|----------|----|-------|---|--|--|
| NA2XS(F)2Y | 1 × 95 | RM/16 | 6/10 kV | 32 | 1.170 | m | | |
| NA2XS(F)2Y | 1 × 150 | RM/25 | 6/10 kV | 35 | 1.590 | m | | |
| NA2XS(F)2Y | 1 × 240 | RM/25 | 6/10 kV | 39 | 1.970 | m | | |
| NA2XS(F)2Y | 1 × 95 | RM/16 | 12/20 kV | 36 | 1.480 | m | | |
| NA2XS(F)2Y | 1 × 150 | RM/25 | 12/20 kV | 39 | 1.820 | m | | |
| NA2XS(F)2Y | 1 × 240 | RM/25 | 12/20 kV | 44 | 2.250 | m | | |



A vezetékek, kábelek és részínek ára a réz tőzsdei árfolyamának változását követi. Kérje aktuális ajánlatunkat!

Érvényes: 2024. június 1-től

Áraink letölthetők honlapunkról: www.duoverzio.hu/arlista

1139 Budapest Lomb u. 15. • Telefon:+36 1 239-3241 • E-mail: info@duoverzio.hu • web: www.duoverzio.hu

2800 Tatabánya Búzavirág utca 8. • Telefon: 34 510-842 ♦ 6728 Szeged Dorozsmai út 17-19 • Telefon: 62 541-434

Engedménycsoport: 6

| típus | szerkezet mm ² | szín | névleges feszültség | átl.külső átmérő,mm | tömeg kb. kg/km | táj. ár megrendelési szám |
|--|------------------------------|------|------------------------|------------------------|--------------------|------------------------------|
| Gumi-tömlővezeték közepes mechanikai igénybevételre | | | | | | |
| H05RR-F (GT) | 2 x 0,75 | | 300/500V | | m | 63000 11080 |
| H05RR-F (GT) | 2 x 1 | | 300/500V | | m | 63000 11090 |
| H05RR-F (GT) | 2 x 1,5 | | 300/500V | | m | 63000 11100 |
| H05RR-F (GT) | 2 x 2,5 | | 300/500V | | m | 63000 11110 |
| H05RR-F (GT) | 3 x 0,75 | | 300/500V | | m | 63000 11120 |
| H05RR-F (GT) | 3 x 1 | | 300/500V | | m | 63000 11130 |
| H05RR-F (GT) | 3 x 1,5 | | 300/500V | | m | 63000 11140 |
| H05RR-F (GT) | 3 x 2,5 | | 300/500V | | m | 63000 11150 |
| H05RR-F (GT) | 4 x 0,75 | | 300/500V | | m | 63000 11180 |
| H05RR-F (GT) | 4 x 1 | | 300/500V | | m | 63000 11190 |
| H05RR-F (GT) | 4 x 1,5 | | 300/500V | | m | 63000 11200 |
| H05RR-F (GT) | 4 x 2,5 | | 300/500V | | m | 63000 11210 |
| H05RR-F (GT) | 5 x 0,75 | | 300/500V | | m | 63000 11240 |
| H05RR-F (GT) | 5 x 1 | | 300/500V | | m | 63000 11250 |
| H05RR-F (GT) | 5 x 1,5 | | 300/500V | | m | 63000 11260 |
| | | | | | | |
| H07RN-F (GT) | 2 x 1,5 | | 450/750V | | m | 63000 11551 |
| H07RN-F (GT) | 3 x 1,5 | | 450/750V | | m | 63000 11350 |
| H07RN-F (GT) | 3 x 2,5 | | 450/750V | | m | 63000 11360 |
| H07RN-F (GT) | 3 x 4 | | 450/750V | | m | 63000 11370 |
| H07RN-F (GT) | 4 x 1,5 | | 450/750V | | m | 63000 11410 |
| H07RN-F (GT) | 4 x 2,5 | | 450/750V | | m | 63000 11420 |
| H07RN-F (GT) | 4 x 4 | | 450/750V | | m | 63000 11430 |
| H07RN-F (GT) | 4 x 6 | | 450/750V | | m | 63000 11440 |
| H07RN-F (GT) | 4 x 10 | | 450/750V | | m | 63000 11450 |
| H07RN-F (GT) | 4 x 16 | | 450/750V | | m | 63000 11460 |
| H07RN-F (GT) | 4 x 25 | | 450/750V | | m | 63000 11470 |
| H07RN-F (GT) | 4 x 35 | | 450/750V | | m | 63000 11480 |
| H07RN-F (GT) | 5 x 1,5 | | 450/750V | | m | 63000 11510 |
| H07RN-F (GT) | 5 x 2,5 | | 450/750V | | m | 63000 11520 |
| H07RN-F (GT) | 5 x 4 | | 450/750V | | m | 63000 11530 |
| H07RN-F (GT) | 5 x 6 | | 450/750V | | m | 63000 11540 |
| H07RN-F (GT) | 5 x 10 | | 450/750V | | m | 63000 11541 |
| H07RN-F (GT) | 5 x 16 | | 450/750V | | m | 63000 11542 |
| H07RN-F (GT) | 7 x 1,5 | | 450/750V | | m | 63000 11550 |
| H07RN-F (GT) | 7 x 2,5 | | 450/750V | | m | 63000 11560 |
| H07RN-F (GT) | 12 x 1,5 | | 450/750V | | m | 63000 13688 |
| H07RN-F (GT) | 12 x 2,5 | | 450/750V | | m | 63000 11561 |
| | | | | | | |
| Telefon vezeték | | | | | | |
| QV 1x4x0,6 | | | | | m | 63000 19186 |
| QV 1x4x0,8 | | | | | m | 63000 13794 |
| QV 3x4x0,6 | | | | | m | 63000 13410 |
| QV 3x4x0,8 | | | | | m | 63000 13564 |
| QV 5x4x0,6 | | | | | m | 63000 13412 |
| QV 5x4x0,8 | | | | | m | 63000 13500 |
| QV 10x4x0,6 | | | | | m | 63000 13187 |
| QV 10x4x0,8 | | | | | m | 63000 13375 |

A vezetékek, kábelek és rézsínek ára a réz tőzsdei árfolyamának változását követi. Kérje aktuális ajánlatunkat!

Érvényes: 2024. június 1-től

1139 Budapest Lomb u. 15. • Telefon: +36 1 239-3241 • E-mail: info@duoverzio.hu • web: www.duoverzio.hu
 9028 Győr, Sashegy (81-es út) • Telefon: 96 523-893 ♦ 8000 Székesfehérvár Raktár u. 7. • Telefon: 22 500-560
 4400 Nyíregyháza Tambura utca 1. • Telefon: 21 300-4035

RÉZ GYŰJTŐSÍNEK

| méret | tömeg kg/m | megrendelési szám | egységár Ft/kg+ÁFA | méret | tömeg kg/m | megrendelési szám | egységár Ft/kg+ÁFA |
|---|---------------|----------------------|-----------------------|---|---------------|-------------------|-------------------------------|
| Réz gyűjtősín lekerekített éllel (DIN 46433) | | | | Réz gyűjtősín lekerekített éllel (DIN 46433) | | | |
| 20 × 10 | 1,78 | 63083 00040 | | 20 × 5 | 0,89 | 63083 00110 | |
| 30 × 10 | 2,67 | 63083 00050 | | 25 × 5 | 1,12 | 63083 00250 | |
| 40 × 10 | 3,56 | 63083 00060 | | 30 × 5 | 1,34 | 63083 00170 | Kérje egyedi ajánlatunkat. |
| 50 × 10 | 4,45 | 63083 00070 | | 40 × 5 | 1,78 | 63083 00130 | |
| 60 × 10 | 5,34 | 63083 00020 | | 50 × 5 | 2,23 | 63083 00140 | |
| 80 × 10 | 7,12 | 63083 00030 | | 60 × 5 | 2,67 | 63083 00120 | |
| 100 × 10 | 8,90 | 63083 00080 | | 63 × 5 | 2,80 | 63083 00260 | |
| 120 × 10 | 10,68 | 63083 00010 | | 80 × 5 | 3,56 | 63083 00150 | |
| | | | | 100 × 5 | 4,45 | 63083 00090 | |
| | | | | 125 × 5 | 5,56 | 63083 00160 | |

A rézsínek névleges hossza 4 méter.

A vezetékek, kábelek és rézsínek ára a réz tőzsdei árfolyamának változását követi. Kérje aktuális ajánlatunkat!

KÁBELVÉDELEM

| | szélesség mm | hossz m | egység | csom. egység | megrendelési szám | egységár Ft+ÁFA |
|--|-----------------|------------|--------|-----------------|----------------------|--------------------|
| Kábeljelző szalag | | | | | | |
| Kábeljelző szalag, sárga, felirattal, polietilén-fólia | 100 | 100 | m | 100 | 63000 90324 | |
| Kábelfedlapok | | | | | | |
| KAD 120 AK kábelfedlap | 120 | 1 | db | | 63000 61380 | |
| KAD 150 AK kábelfedlap | 150 | 1 | db | | 63000 61381 | |
| KAD 150 erős kábelfedlap | 150 | 1 | db | | 63000 61402 | |
| KAD 250 kábelfedlap | 250 | 1 | db | | 63000 61403 | |
| KPL 120/10 kábelfedlap | 120 | 1 | db | | 64111 03160 | |
| KPL 150/10 kábelfedlap | 150 | 1 | db | | 64110 64115 | |
| KPL 200/10 kábelfedlap | 200 | 1 | db | | 64111 03161 | |
| KPL 250/10 kábelfedlap | 250 | 1 | db | | 64110 64116 | |
| Kábelvédő félcső 1m-es (2db/m) | | | | | | |
| KSHR 90/80 kábelvédő félcső | | 1 | db | | 64110 13591 | |
| KSHR 110/100 kábelvédő félcső | | 1 | db | | 64110 11924 | |
| KSHR 125/120 kábelvédő félcső | | 1 | db | | 64110 13592 | |
| KSHR 160/150 kábelvédő félcső | | 1 | db | | 64110 13721 | |

Engedménycsoport: 6

Érvényes: 2024. június 1-től

Áraink letölthetők honlapunkról: www.duoverzio.hu/arlista

1139 Budapest Lomb u. 15. • Telefon:+36 1 239-3241 • E-mail:info@duoverzio.hu • web:www.duoverzio.hu

2800 Tatabánya Búzavirág utca 8. • Telefon: 34 510-842 ♦ 6728 Szeged Dorozsmai út 17-19 • Telefon: 62 541-434

A DUOVERZIO KERESKEDELMI KFT. ÁLTAL FORGALMAZOTT TERMÉKEKRE

1. Az ajánlat érvényessége

A kiadott ajánlatok 1 hónapig érvényesek, kivéve ha a konkrét ajánlat ettől eltérő időtartamot határoz meg.

2. A rendelések elfogadása

A rendelések elfogadása csak a vevő részére adott ajánlat elfogadásával (aláírásával) vagy a rendelés visszaigazolással válik véglegessé. A megadott ajánlatokra és vevőink megrendeléseire az általános szállítási feltételeink, illetve a rendelés visszaigazoláson meghatározott feltételek az irányadók, ettől eltérő feltételek számunkra elfogadhatatlanok. Egyedi, különleges feltételek csak azok írásban történt rögzítése és elfogadása esetén érvényesek.

3. Szállítási határidő

Az általunk jelzett szállítási határidők a megrendelés elfogadásától számítva lépnek érvénybe. A megrendelés teljesítése ellenkező megállapodás hiányában rész-szállítással is teljesíthető. Az esetleges szállítási késedelem a vevőket/megrendelőket a szerződéstől való elállásra nem jogosítja fel, kivéve, ha erről a megrendelés és a visszaigazolás külön rendelkezik. A szállítási határidőt a Duoverzió Kereskedelmi Kft módosíthatja,

- ha az előírt fizetési feltételek nem kerülnek betartásra,
- ha a vevő kifizetetlen számláinak összege az együttműködési szerződésben foglalt korlátot – szerződés hiányában a bruttó 300.000,- forintot – meghaladja,
- ha a vevő által szolgáltatandó információ nem érkezett meg a kívánt időre, vagy ha elháríthatatlan események (pl. járvány miatti leállás) akadályozzák a határidőre történő teljesítést (vis major).

4. Szállítás

Áraink telephelyünkön történő átadásra vonatkoznak. A megrendelt áru szállítása a vevő/megrendelő feladata saját költségére és kockázatára, kivéve ha ettől eltérő megegyezés történt.

5. Fizetés

Készpénzben, bankkártyával vagy előre utalással, illetve folyamatos üzleti kapcsolat esetén szerződés alapján utólagos átutalással történhet. Fizetési késedelem esetén a Polgári Törvénykönyvben meghatározott késedelmi kamatot számoljuk fel. Készre jelentett, de 15 munkanapon belül ki nem fizetett és el nem szállított áruk után tárolási díjat számítunk fel.

6. Garancia

Termékeinkre a szállítástól számított 6 hónapig vállalunk garanciát. A vállalt garancia alapján a sérült meghibásodott terméket – amikor a hiba a gyártónak róható fel – kicseréljük. A cserével kapcsolatban felmerülő többletköltségek a vevőt terhelik. A garancia nem terjed ki azokra a meghibásodásokra, amelyek a szakszerűtlen szerelés vagy a vevő, ill. harmadik fél által végrehajtott módosítások, beavatkozások következménye.

7. Tulajdonjog

Termékeinkre a zálog- illetve tulajdonjogot a teljes ellenérték kifizetéséig fenntartjuk.

8. Visszavásárlás

Megrendelt és kiszállított árut kizárólag egyedi elbírálás alapján, sértetlen gyári csomagolásban, hibátlan és sérülésmentes műszaki állapotban, a kiszállítást követő 30 napon belül vásárolunk vissza a számlán feltüntetett vevőtől, kezelési költség levonásával. Az általános raktárkészlet körébe nem tartozó, egyedi megrendelésre beszerzett terméket csak akkor vásároljuk vissza, ha a gyártó a termék visszavásárlására hajlandó.

A visszavásárlás feltétele, hogy vevő az árut saját költségén telephelyünkre szállítsa, és részünkre számlát állítson ki, melynek értékét vevő folyószámláján jóváírjuk.

9. Jogvita

Jogvita esetén a Ptk. előírásai szerint kell eljárni.

10. Ezen „Általános Szállítási Feltételek” a következő módosítás közzétételéig érvényesek.